ក

មាតិកា

I-ខុទ្ទកាល័យព្រះមហាក្សត្រ

ព្រះរាជក្រឹត្យ

២៧-៧-២០០៥ -ព្រះរាជក្រឹត្យ នស/រកត/០៧០៥/៣៣០ ស្តីពី ត្រូវបានធ្វើសមាហរណកម្ម មន្ត្រីរាជការ ទៅក្នុងឋានន្តរស័ក្តិមន្ត្រីសុខាភិបាលជាន់ខ្ពស់ដើមខ្សែ នៃក្របខ័ណ្ឌមន្ត្រីសុខាភិបាលជាន់ខ្ពស់របស់ក្រសួងសុខាភិបាល នូវមន្ត្រីរាជការស៊ីវិលចំនួន ១២៣៥ នាក់ ៤៨៧៨

២៧-៧-២០០៥ -ព្រះរាជក្រឹត្យ នស/រកត/០៧០៥/៣៣៥ ស្តីពី ការបំពាក់គ្រឿងឥស្សរិយយស **ព្រះរាជាណាចក្រកម្ពុជា** និង **មុនីសារាភ័ណ្ឌ** តាមលំដាប់ថ្នាក់ជូនសមាជិក សមាជិកាព្រឹទ្ធសភាចំនួន ១៦ រូប ៤៩៣៥

៣១-៧-២០០៥ -ព្រះរាជក្រឹត្យ នស/រកត/០៧០៥/៣៣៦ ស្តីពីការតែងតាំងឯកឧត្តមឧត្តមសេនីយ៍ត្រី **ណុប ណារ៉េត** ជាឧបការីសម្តេចក្រុមព្រះ **នរោត្តម រណឫទ្ធិ** ព្រះប្រធាន រដ្ឋសភានីតិកាលទី ៣ មានឋានៈស្មើ **អនុរដ្ឋលេខាធិការ** ៤៩៣៨

៣១-៧-២០០៥ -ព្រះរាជក្រឹត្យ នស/រកត/០៧០៥/៣៣៨ ស្តីពីការប្រោសព្រះរាជទានប្រគេនចំពោះព្រះតេជគុណ **ព្រហ្ម ខៀន** និងព្រះតេជគុណ **ហេង ស៊ីថុន** នូវគ្រឿងឥស្សរិយយស **មុនីសារាភ័ណ្ឌ** ថ្នាក់ **មហាសេនា** ៤៩៣៩

៣១-៧-២០០៥ -ព្រះរាជក្រឹត្យ នស/រកត/០៧០៥/៣៤១ ស្តីពីការផ្តល់សញ្ជាតិខ្មែរ តាមសញ្ជាតូបនីយកម្ម ដល់អ្នកនាង **អានជីលីនណា ចូលី** (ANGELINA JOLIE) សញ្ជាតិអាមេរិក កើតនៅ (Los Angeles) សហរដ្ឋអាមេរិក ៤៩៤០

៣១-៧-២០០៥ -ព្រះរាជក្រឹត្យ នស/រកត/០៧០៥/៣៤២ ស្តីពីការតែងតាំង :

១-លោក **យ៉ា ណារិន** ចៅក្រមតុលាការខេត្តរតនគីរី ជាប្រធានតុលាការខេត្តរតនគីរី

២- លោក **អ៊ឹម សុផាន** ចៅក្រមតុលាការខេត្តក្រចេះ ជាព្រះរាជអាជ្ញានៃអយ្យការអមតុលាការ ខេត្តមណ្ឌលគីរី ៤៩៤១

០២-៨-២០០៥ -ព្រះរាជក្រឹត្យ នស/រកត/០៨០៥/៣៤៣ ស្តីពីការដាក់វិន័យចំពោះមន្ត្រីតុលាការក្រុងភ្នំពេញ ចំនួន ០៤ រូប និងចៅក្រមតុលាការខេត្តស្ទឹងត្រែង ០១ រូប ក្រោមរូបភាពបណ្តេញចេញពីក្របខ័ណ្ឌ ០២ រូប និងព្យួរពីការងារមិនឱ្យមានបៀវត្សក្នុងរយៈពេលកំណត់ ០១ ឆ្នាំ ចំនួន ០៣ រូប ៤៩៤៣

០៣-៨-២០០៥ -ព្រះរាជក្រឹត្យ នស/រកត/០៨០៥/៣៤៧ ស្តីពី ការប្រោសព្រះរាជទាន នូវ **គ្រឿងឥស្សរិយយស សេនាជ័យសិទ្ធ** ចំពោះបញ្ជាការដ្ឋានវិស្វកម្ម នៃអគ្គបញ្ជាការដ្ឋានកងយោធពលខេមរភូមិន្ទ ៤៩៤៥

០៣-៨-២០០៥ -ព្រះរាជក្រឹត្យ នស/រកត/០៨០៥/៣៤៨ ស្តីពីការតម្លើងឋានន្តរស័ក្តិថ្នាក់ឧត្តមសេនីយ៍ត្រី ជូនវរសេនីយ៍ឯក **សេង វណ្ណា** នាយនគរបាលជាតិជាន់ខ្ពស់ នៃក្រសួងមហាផ្ទៃ ៤៩៤៦

០៣-៨-២០០៥ -ព្រះរាជក្រឹត្យ នស/រកត/០៨០៥/៣៤៩ ស្តីពីការផ្តល់សញ្ជាតិខ្មែរ តាមសញ្ជាតូបនីយកម្ម ដល់លោក **ចាង ម៉េងស៊ូ** (JANG MENG SUE) ជនជាតិកូរ៉េ សញ្ជាតិកូរ៉េ កើតនៅ CHUN LANAMBO KANGJING KON CHAK CHUN MEIN ប្រទេសកូរ៉េ ដោយប្តូរឈ្មោះជា **សួស ចាង** " SUOS JANG" ៤៩៤៧

០៣-៨-២០០៥ -ព្រះរាជក្រឹត្យ នស/រកត/០៨០៥/៣៣៨ ស្តីពីការប្រោសព្រះរាជទានចំពោះ លោក **សៀង ឈុនគ្រី**នូវ**គ្រឿងឥស្សរិយយសព្រះរាជាណាចក្រកម្ពុជា** ថ្នាក់ **មហាសេនា** ៤៩៤៨

០៥-៨-២០០៥ -ព្រះរាជក្រឹត្យនស/រកត/០៨០៥/៣៥៥ ស្តីពីការប្រោសព្រះរាជទានចំពោះ ឯកឧត្តម **ស ខេង** នូវ **គ្រឿងឥស្សរិយយស ជាតូបការៈ** ៤៩៤៩

០៩-៨-២០០៥ -ព្រះរាជក្រឹត្យនស/រកត/០៨០៥/៣៥៨ ស្តីពីការប្រគល់ភារកិច្ចជូនមន្ត្រីរាជការ នៃក្រសួងកិច្ចការនារី ចំនួន ០២ រូប ៤៩៥០

០៩-៨-២០០៥ -ព្រះរាជក្រឹត្យ នស/រកត/០៨០៥/៣៥៩ ស្តីពីការតែងតាំងឯកឧត្តម **សួន លាងហៃ** ជាទីប្រឹក្សាអមទីស្តីការគណៈរដ្ឋមន្ត្រី មានឋានៈស្មើ **អនុរដ្ឋលេខាធិការ** បន្ថែមលើមុខងារបច្ចុប្បន្ន ៤៩៥១

០៩-៨-២០០៥ -ព្រះរាជក្រឹត្យ នស/រកត/០៨០៥/៣៦០ ស្តីពី ការតម្លើងឋានន្តរស័ក្តិ ទៅក្នុងក្របខ័ណ្ឌមន្ត្រីរដ្ឋបាលជាន់ខ្ពស់ ក្រសួងមហាផ្ទៃ នូវមន្ត្រីរាជការចំនួន ១១ រូប ៤៩៥២

០៩-៨-២០០៥ -ព្រះរាជក្រឹត្យ នស/រកត/០៨០៥/៣៦២ ស្តីពី សញ្ញាស័ក្តិ និងឯកសណ្ឋានមន្ត្រីនៃក្របខ័ណ្ឌមន្ត្រីការទូតជាន់ខ្ពស់ និងមន្ត្រីក្រមការការបរទេស ៤៩៥៤

០៩-៨-២០០៥ -ព្រះរាជក្រឹត្យ នស/រកត/០៨០៥/៣៥៩ ស្តីពីការតែងតាំងឯកឧត្តម **សូម ជីវគុណា** ជាសមាជិកក្រុមសង្កេតការណ៍សេដ្ឋកិច្ច និងវប្បធម៌ មានឋានៈស្មើ **អនុរដ្ឋលេខាធិការ** ៤៩៧១

០៩-៨-២០០៥ -ព្រះរាជក្រឹត្យ នស/រកត/០៨០៥/៣៦៥ ស្តីពីការបំពាក់គ្រឿងឥស្សរិយយស **សហមេត្រី**តាមលំដាប់ថ្នាក់ ជូនកងឯកភាព ចំនួន ០៤ និងនាយទាហានជាន់ខ្ពស់ចំនួន ២៥ រូប នៃកងទ័ពប្រជាជនវៀតណាម ដែលមានស្នាដៃល្អក្នុងការធ្វើសហប្រតិបត្តិការជួយឧបត្ថម្ភគាំទ្រ ដល់កងយោធពលខេមរភូមិន្ទ ៤៩៧២

០៩-៨-២០០៥ -ព្រះរាជក្រឹត្យ នស/រកត/០៨០៥/៣៦៦ ស្តីពីការតែងតាំងឯកឧត្តម **ឈន ហៃ** ជាឯកអគ្គរាជទូតវិសាមញ្ញ និងពេញសមត្ថភាព នៃព្រះរាជាណាចក្រកម្ពុជា ប្រចាំសាធារណរដ្ឋប្រជាមានិតប្រជាធិបតេយ្យកូរ៉េ ជំនួស ឯកឧត្តម **អ៊ុំ ម៉ាន្ទីន** ដែលត្រូវបានទទួលការតែងតាំងក្នុងមុខតំណែងថ្មី ៤៩៧៥

០៩-៨-២០០៥ -ព្រះរាជក្រឹត្យ នស/រកត/០៨០៥/៣៦៨ ស្តីពីការប្រគល់ភារកិច្ចជូនឯកឧត្តម **ទេស សុខម៉េង** ឱ្យបំពេញមុខងារជា អគ្គលេខាធិការរងរាជរដ្ឋាភិបាល មានឋានៈស្មើ **អនុរដ្ឋលេខាធិការ** ៤៩៧៦

II.រាជរដ្ឋាភិបាល

១.អនុក្រឹត្យ

០៩-៨-២០០៥ -អនុក្រឹត្យលេខ ៦៦៦ អនក្រ.តត ស្តីពីការជូនមេដាយស្ថាបនាជាតិ ៤៩៧៧

០៩-៨-២០០៥ -អនុក្រឹត្យលេខ ៦៦៧ អនក្រ.តត ស្តីពីការជូនមេដាយស្ថាបនាជាតិ ៤៩៧៨

០៩-៨-២០០៥ -អនុក្រឹត្យលេខ ៦៦៨ អនក្រ.តត ស្តីពីការជូនមេដាយស្ថាបនាជាតិ ៤៩៧៩

០៩-៨-២០០៥ -អនុក្រឹត្យលេខ ៦៦៩ អនក្រ.តត ស្តីពីការតែងតាំងក្រុមប្រឹក្សាភិបាលប្រចាំសាកលវិទ្យាល័យភូមិន្ទកសិកម្ម ៤៩៨០

១០-៨-២០០៥ -អនុក្រឹត្យលេខ ៦៧០ អនក្រ.តត ស្តីពីការជូនមេដាយសហមេត្រី ៤៩៨២

១១-៨-២០០៥ -អនុក្រឹត្យលេខ ៦៧១ អនក្រ.តត ស្តីពីការជូនមេដាយការងារ ៤៩៨៣

១១-៨-២០០៥ -អនុក្រឹត្យលេខ ៦៧២ អនក្រ.តត ស្តីពីការជូនមេដាយការងារ ៤៩៨៧

១១-៨-២០០៥ -អនុក្រឹត្យលេខ ៦៧៣ អនក្រ.តត ស្តីពីការជូនមេដាយមុនីសារាភ័ណ្ឌ ៤៩៨៨

១១-៨-២០០៥ -អនុក្រឹត្យលេខ ៦៧៤ អនក្រ.តត ស្តីពីការជូនមេដាយការងារ ៤៩៩០

១២-៨-២០០៥ -អនុក្រឹត្យលេខ ៦៧៥ អនក្រ.តត ស្តីពីការដាក់ឱ្យមន្ត្រីរាជការចូលនិវត្តន៍ ៤៩៩៤

១២-៨-២០០៥ -អនុក្រឹត្យលេខ ៦៧៦ អនក្រ.តត ស្តីពីការជូនមេដាយមុនីសារាភ័ណ្ឌ ៤៩៩៦

១២-៨-២០០៥ -អនុក្រឹត្យលេខ ៦៧៧ អនក្រ.តត ស្តីពីការលុបឈ្មោះមន្ត្រីរាជការក្រសួងវប្បធម៌ និងវិចិត្រសិល្បៈ ៤៩៩៨

១៥-៨-២០០៥ -អនុក្រឹត្យលេខ ៦៧៨ អនក្រ.តត ស្តីពីការបន្ថែមសមាសភាព នៃគណៈកម្មការបណ្ឌិតសភា ទទួលបន្ទុកអនុម័តពាក្យច្បាប់ ៤៩៩៩

១៥-៨-២០០៥ -អនុក្រឹត្យលេខ ៦៧៩ អនក្រ.តត ស្តីពីការតម្លើងឋានន្តរស័ក្តិមន្ត្រីរាជការ ៥០០០

១៥-៨-២០០៥ -អនុក្រឹត្យលេខ ៦៨០ អនក្រ.តត ស្តីពីការធ្វើសមាហរណកម្មមន្ត្រីរាជការទៅក្នុងក្របខ័ណ្ឌ មន្ត្រីក្រមការ ៥០០៣
១៥-៨-២០០៥ -អនុក្រឹត្យលេខ ៦៨១ អនក្រ.តត ស្តីពីការតម្លើងឋានន្តរស័ក្តិនាយទាហានជាន់ខ្ពស់ ៥០១១
១៥-៨-២០០៥ -អនុក្រឹត្យលេខ ៦៨២ អនក្រ.តត ស្តីពីការតែងតាំងមន្ត្រីរាជការ ៥០១៣

២_សេចក្តីសំរេច

១០-៨-២០០៥ -សេចក្តីសំរេចលេខ ២៩ សសរ ស្តីពីការអនុវត្តនីស្តង់ដាសកម្មភាពកំចាត់មីនកម្ពុជា៥ ជំពូក ៥០១៤
១២-៨-២០០៥ -សេចក្តីសំរេចលេខ ៣០ សសរ ស្តីពីការកែសម្រួលគណៈកម្មការអន្តរក្រសួង ដើម្បីបន្តដោះស្រាយគោលនយោបាយដីធ្លីជាមួយប្រជាពលរដ្ឋ នៅបុរីវប្បធម៌-ទេសចរណ៍អង្គរសៀមរាប គ្រប់គ្រងដោយអាជ្ញាធរអប្សរា ៥០១៧

III_ការងារបណ្តាក្រសួង

១_ទីស្តីការរដ្ឋមន្ត្រីក្រសួងឧស្សាហកម្ម រ៉ែ និង ថាមពល

០២-៨-២០០៥ -ប្រកាសលេខ ៥៧៤ ឧរថ.កឧ.ប្រក ស្តីពីការអនុញ្ញាតឱ្យ ក្រុមហ៊ុន ខេ.អិន.ធី ប្រ៊ូវើរី (K.N.T BREWERY CO.,LTD.) បង្កើតរោងចក្រ " ផលិតស្រាបៀរ " ដែលមានឈ្មោះថា "ខេ.អិន.ធី ប្រ៊ូវើរី (K.N.T BREWERY" មានទីតាំងស្ថិតនៅ ភូមិចន់មោង ឃុំកំពង់ថ្ម ស្រុកសន្ទុក ខេត្តកំពង់ធំ ៥០២០
០២-៨-២០០៥ -ប្រកាសលេខ ៥៧៥ ឧរថ.កឧ.ប្រក ស្តីពីការអនុញ្ញាតឱ្យ ក្រុមហ៊ុន អល.ស៊ូបភើ.អ៊ិនធើប្រាយ (ខេមបូឌា) (ALL SUPER ENTERPRISE (CAMBODIA) LTD.) បង្កើតរោងចក្រ " កាត់ដេរសំលៀកបំពាក់ " ដែលមានឈ្មោះថា " អល.ស៊ូបភើ.អ៊ិនធើប្រាយ (ខេមបូឌា) (ALL SUPER ENTERPRISE (CAMBODIA)" មានទីតាំងស្ថិតនៅ ភូមិបឹងសាឡាង សង្កាត់ឫស្សីកែវ ខណ្ឌឫស្សីកែវ រាជធានីភ្នំពេញ ៥០២២
០២-៨-២០០៥ -ប្រកាសលេខ ៥៧៦ ឧរថ.កឧ.ប្រក ស្តីពីការអនុញ្ញាតឱ្យ ក្រុមហ៊ុនឃីង ហ្វេសិន ហ្គាមេន (KING FASHION GARMENT CO.,LTD.) បង្កើតរោងចក្រ " កាត់ដេរសំលៀកបំពាក់ "ដែលមានឈ្មោះថា " ឃីង ហ្វេសិន ហ្គាមេន (KING FASHION GARMENT)" មានទីតាំង ស្ថិតនៅ ភូមិត្រពាំងចេក សង្កាត់ចោមចៅ ខណ្ឌដង្កោ រាជធានីភ្នំពេញ ៥០២៤
០២-៨-២០០៥ -ប្រកាសលេខ ៥៧៧ ឧរថ.កឧ.ប្រក ស្តីពីការអនុញ្ញាតឱ្យក្រុមហ៊ុន មេរីត ហ្គាមេន (MERIT GARMENT CO.,LTD.) បង្កើតរោងចក្រ " កាត់ដេរសំលៀក បំពាក់ "ដែលមានឈ្មោះថា"មេរីត ហ្គាមេន (MERIT GARMENT)" មានទីតាំងស្ថិតនៅសួនឧស្សាហកម្មវឌ្ឍនៈ អាគារ I ផ្លូវចោមចៅ ភូមិដំណាក់ធំ សង្កាត់ស្ទឹងមានជ័យ ខណ្ឌមានជ័យ រាជធានីភ្នំពេញ ៥០២៦

១០-៨-២០០៥ -ប្រកាសលេខ ៥៩៤ ឧរថ.កឧ.ប្រក ស្តីពីការអនុញ្ញាតឱ្យក្រុមហ៊ុន បេសវេយ អ៊ិនដាសស្ទ្រាល (BESTWAY INDUSTRIAL CO.,LTD.) បង្កើតរោងចក្រ " ផលិតកង់ និង ម៉ូតូ " ដែលមានឈ្មោះថា " បេសវេយ អ៊ិនដាសស្ទ្រាល (BESTWAY INDUSTRIAL)" មានទីតាំងស្ថិតនៅ ភូមិតាពៅ ឃុំបាវិត និងភូមិថ្នាញ ឃុំបាទី ស្រុកចន្ទ្រា ខេត្តស្វាយរៀង ៥០២៨

២_ទីស្តីការរដ្ឋមន្ត្រីក្រសួងពាណិជ្ជកម្ម

២០-៧-២០០៥ -លិខិតលេខ ១៦៧៦ ពណ.នតក ស្តីពី ការចុះឈ្មោះក្នុងបញ្ជីពាណិជ្ជកម្មរបស់ក្រុមហ៊ុន **ដាយមេន សាន់** ៥០៣០

២០-៧-២០០៥ -លិខិតលេខ ១៦៨១ ពណ.នតក ស្តីពី ការចុះឈ្មោះក្នុងបញ្ជីពាណិជ្ជកម្មរបស់ក្រុមហ៊ុន **ថេកឃីង សូទីង ម៉ាស៊ីន** ៥០៣១

២០-៧-២០០៥ -លិខិតលេខ ១៦៨២ ពណ.នតក ស្តីពី ការចុះឈ្មោះក្នុងបញ្ជីពាណិជ្ជកម្មរបស់ក្រុមហ៊ុន **អាឡូរ៉ាដាំង ការ៉េ** ៥០៣៣

២០-៧-២០០៥ -លិខិតលេខ ១៦៨៣ ពណ.នតក ស្តីពី ការចុះឈ្មោះក្នុងបញ្ជីពាណិជ្ជកម្មរបស់ក្រុមហ៊ុន **(ខេមបូឌា) ប៊ីហ្សូនេស អប់ភើរទូនីធី អ៊ិនវេសមេន គ្រុប** ៥០៣៥

២០-៧-២០០៥ -លិខិតលេខ ១៦៨៩ ពណ.នតក ស្តីពី ការចុះឈ្មោះក្នុងបញ្ជីពាណិជ្ជកម្មរបស់ក្រុមហ៊ុន **ប្លូមថេម អ៊ីមព្រូយមើរ ភីធីអ៊ី អិលធីឌី** ៥០៣៧

២១-៧-២០០៥ -លិខិតលេខ ១៦៩៥ ពណ.នតក ស្តីពី ការចុះឈ្មោះក្នុងបញ្ជីពាណិជ្ជកម្មរបស់ក្រុមហ៊ុន **ភីពត ផត** ៥០៣៨

២១-៧-២០០៥ -លិខិតលេខ ១៦៩៦ ពណ.នតក ស្តីពី ការចុះឈ្មោះក្នុងបញ្ជីពាណិជ្ជកម្មរបស់ក្រុមហ៊ុន **ហេង ឆួច អ៊ីមផត អិចផត** ៥០៤០

២១-៧-២០០៥ -លិខិតលេខ ១៦៩៧ ពណ.នតក ស្តីពី ការចុះឈ្មោះក្នុងបញ្ជីពាណិជ្ជកម្មរបស់ក្រុមហ៊ុន **រតនៈ តូក្យូ** ៥០៤២

២១-៧-២០០៥ -លិខិតលេខ ១៦៩៨ ពណ.នតក ស្តីពី ការចុះឈ្មោះក្នុងបញ្ជីពាណិជ្ជកម្មរបស់ក្រុមហ៊ុន **អិម អេស អិន មេឌា សឺវីស ណេតវើក** ៥០៤៤

២១-៧-២០០៥ -លិខិតលេខ ១៦៩៩ ពណ.នតក ស្តីពី ការចុះឈ្មោះក្នុងបញ្ជីពាណិជ្ជកម្មរបស់ក្រុមហ៊ុន **ឌី សុខ សាន្ត (អាហារ៉ណា នីហារ៉ណា និង ដឹកជញ្ជូន)** ៥០៤៦

២២-៧-២០០៥ -លិខិតលេខ ១៧០០ ពណ.នតក ស្តីពី ការចុះឈ្មោះក្នុងបញ្ជីពាណិជ្ជកម្មរបស់ក្រុមហ៊ុន **ស៊ុន លាង អ៊ីមផត អិចផត** ៥០៤៨

២២-៧-២០០៥ -លិខិតលេខ ១៧០២ ពណ.នតក ស្តីពី ការចុះឈ្មោះក្នុងបញ្ជីពាណិជ្ជកម្មរបស់ក្រុមហ៊ុន
(ខេមបូឌា) ត្រាវែល មូលធី សឺវីស អ៊ិនធើណេសិណល ៥០៥០

២៥-៧-២០០៥ -លិខិតលេខ ១៧០៨ ពណ.នតក ស្តីពី ការចុះឈ្មោះក្នុងបញ្ជីពាណិជ្ជកម្មរបស់ក្រុមហ៊ុន
គូម៉ុត ៥០៥២

២៦-៧-២០០៥ -លិខិតលេខ ១៧០៩ ពណ.នតក ស្តីពី ការចុះឈ្មោះក្នុងបញ្ជីពាណិជ្ជកម្មរបស់ក្រុមហ៊ុន
ខាមមេន អាត ៥០៥៤

២៦-៧-២០០៥ -លិខិតលេខ ១៧១០ ពណ.នតក ស្តីពី ការចុះឈ្មោះក្នុងបញ្ជីពាណិជ្ជកម្មរបស់ក្រុមហ៊ុន
មេគង្គ យូស៊ី ៥០៥៦

២៦-៧-២០០៥ -លិខិតលេខ ១៧១១ ពណ.នតក ស្តីពី ការចុះឈ្មោះក្នុងបញ្ជីពាណិជ្ជកម្មរបស់ក្រុមហ៊ុន
ដុងណាន់យ៉ា អ៊ិនធើណេសិណល គ្រុប ៥០៥៧

២៦-៧-២០០៥ -លិខិតលេខ ១៧១២ ពណ.នតក ស្តីពី ការចុះឈ្មោះក្នុងបញ្ជីពាណិជ្ជកម្មរបស់ក្រុមហ៊ុន
ឥណាឌានពលរដ្ឋរងរឿង អិលធីឌី ៥០៥៩

ព្រះរាជក្រឹត្យ

នស/រកត/០៧០៥/៣៣០

យើង

ព្រះបាទសម្តេចព្រះបរមនាថ នរោត្តម សីហមុនី
សមានភូមិជាតិសាសនា រក្សាខត្តិយា ខេមរដ្ឋរាស្ត្រ ពុទ្ធិន្ទ្រាធរាមហាក្សត្រ
ខេមរាជនា សមូហោភាស កម្ពុជឯករាជរដ្ឋបូរណសន្តិ សុភមង្គលា សិរីវិបុលា
ខេមរាស្រីពិរាស្ត្រ ព្រះចៅក្រុងកម្ពុជាធិបតី

- បានទ្រង់យល់រដ្ឋធម្មនុញ្ញ នៃព្រះរាជាណាចក្រកម្ពុជា
- បានទ្រង់យល់ព្រះរាជក្រមលេខ នស/រកម/០៧០៤/០០១ ចុះថ្ងៃទី ១៣ ខែ កក្កដា ឆ្នាំ ២០០៤ ដែលប្រកាសឱ្យប្រើច្បាប់ធម្មនុញ្ញបន្ថែម សំដៅធានានូវដំណើរការជាប្រក្រតីនៃស្ថាប័នជាតិ
- បានទ្រង់យល់ព្រះរាជក្រឹត្យលេខ នស/រកត/០៧០៤/១២៤ ចុះថ្ងៃទី ១៥ ខែ កក្កដា ឆ្នាំ ២០០៤ ស្តីពីការតែងតាំងរាជរដ្ឋាភិបាល នៃព្រះរាជាណាចក្រកម្ពុជា
- បានទ្រង់យល់ព្រះរាជក្រមលេខ ០២/នស/៩៤ ចុះថ្ងៃទី ២០ ខែ កក្កដា ឆ្នាំ ១៩៩៤ ដែលប្រកាសឱ្យប្រើច្បាប់ស្តីពីការរៀបចំ និងការប្រព្រឹត្តទៅ នៃគណៈរដ្ឋមន្ត្រី
- បានទ្រង់យល់ព្រះរាជក្រមលេខ ០៦/នស/៩៤ ចុះថ្ងៃទី ២៦ ខែ តុលា ឆ្នាំ ១៩៩៤ ដែលប្រកាសឱ្យប្រើច្បាប់ស្តីពីសហលក្ខន្តិកៈមន្ត្រីរាជការស៊ីវិល នៃព្រះរាជាណាចក្រកម្ពុជា
- បានទ្រង់យល់ព្រះរាជក្រមលេខ នស/រកម/០១៩៦/០៦ ចុះថ្ងៃទី ២៤ ខែ មករា ឆ្នាំ ១៩៩៦ ដែលប្រកាសឱ្យប្រើច្បាប់ ស្តីពីការបង្កើតក្រសួងសុខាភិបាល
- បានទ្រង់យល់ព្រះរាជក្រឹត្យលេខ នស/រកត/០៦០២/១៦៣ ចុះថ្ងៃទី ២១ ខែ មិថុនា ឆ្នាំ ២០០២ ស្តីពីលក្ខន្តិកៈដោយឡែក នៃក្របខ័ណ្ឌមន្ត្រីសុខាភិបាលជាន់ខ្ពស់
- បានទ្រង់យល់សេចក្តីក្រាបបង្គំទូលថ្វាយរបស់សម្តេចនាយករដ្ឋមន្ត្រី នៃរាជរដ្ឋាភិបាលកម្ពុជា ។

ត្រាស់បង្គាប់

មាត្រា ១.—

ត្រូវបានជ្រើសមាហរណកម្មមន្ត្រីរាជការ ទៅក្នុងឋានន្តរស័ក្តិមន្ត្រីសុខាភិបាលជាន់ខ្ពស់ដើមខ្សែ នៃក្របខ័ណ្ឌមន្ត្រីសុខាភិបាលជាន់ខ្ពស់របស់ក្រសួងសុខាភិបាល នូវមន្ត្រីរាជការស៊ីវិលដូចមានរាយនាមខាងក្រោម ÷

១	លោក **អ៊ី ឆួនស៊ាង**	មន្ត្រីសុខាភិបាលជាន់ខ្ពស់ដើមខ្សែ	ថ្នាក់លេខ ៥
២	លោក **ឡូង សុជាតិ**	មន្ត្រីសុខាភិបាលជាន់ខ្ពស់ដើមខ្សែ	ថ្នាក់លេខ ៥
៣	លោក **ជា ឈីងស្រុង**	មន្ត្រីសុខាភិបាលជាន់ខ្ពស់ដើមខ្សែ	ថ្នាក់លេខ ៦
៤	លោក **សុខ ឆួង**	មន្ត្រីសុខាភិបាលជាន់ខ្ពស់ដើមខ្សែ	ថ្នាក់លេខ ៧
៥	លោក **ហ៊ី ធីរៈ**	មន្ត្រីសុខាភិបាលជាន់ខ្ពស់ដើមខ្សែ	ថ្នាក់លេខ ៧
៦	លោក **ញៀម ឆួក**	មន្ត្រីសុខាភិបាលជាន់ខ្ពស់ដើមខ្សែ	ថ្នាក់លេខ ៧
៧	លោក **ង ម៉េងឡូ**	មន្ត្រីសុខាភិបាលជាន់ខ្ពស់ដើមខ្សែ	ថ្នាក់លេខ ៨
៨	លោកស្រី **តាន់ ទូចឆេង**	មន្ត្រីសុខាភិបាលជាន់ខ្ពស់ដើមខ្សែ	ថ្នាក់លេខ ៩
៩	លោក **ច្រឹង សុខន**	មន្ត្រីសុខាភិបាលជាន់ខ្ពស់ដើមខ្សែ	ថ្នាក់លេខ ១០
១០	លោក **ឈៀង ផាណា**	មន្ត្រីសុខាភិបាលជាន់ខ្ពស់ដើមខ្សែ	ថ្នាក់លេខ ១០
១១	លោកស្រី **ប៊ូអាន ស៊ីធុត្ថា**	មន្ត្រីសុខាភិបាលជាន់ខ្ពស់ដើមខ្សែ	ថ្នាក់លេខ ១០
១២	លោក **ស្រួយ ស្រៀច**	មន្ត្រីសុខាភិបាលជាន់ខ្ពស់ដើមខ្សែ	ថ្នាក់លេខ ១០
១៣	លោក **ណុប យឹម**	មន្ត្រីសុខាភិបាលជាន់ខ្ពស់ដើមខ្សែ	ថ្នាក់លេខ ១០
១៤	លោក **សៅ សុគន្ធណា**	មន្ត្រីសុខាភិបាលជាន់ខ្ពស់ដើមខ្សែ	ថ្នាក់លេខ ១០
១៥	លោកស្រី **ឱ ឧត្តមរដ្ឋ**	មន្ត្រីសុខាភិបាលជាន់ខ្ពស់ដើមខ្សែ	ថ្នាក់លេខ ១០
១៦	លោកស្រី **អ៊ុង សុផ្កាទី**	មន្ត្រីសុខាភិបាលជាន់ខ្ពស់ដើមខ្សែ	ថ្នាក់លេខ ១០
១៧	លោកស្រី **ជួន ចន្ទ្រាភាស**	មន្ត្រីសុខាភិបាលជាន់ខ្ពស់ដើមខ្សែ	ថ្នាក់លេខ ១០
១៨	លោកស្រី **ហ៊ី សុព្យាភា**	មន្ត្រីសុខាភិបាលជាន់ខ្ពស់ដើមខ្សែ	ថ្នាក់លេខ ១០
១៩	លោក **សេង គីរក្ស**	មន្ត្រីសុខាភិបាលជាន់ខ្ពស់ដើមខ្សែ	ថ្នាក់លេខ ១០
២០	លោក **សោម ចន្ទឬទ្ធី**	មន្ត្រីសុខាភិបាលជាន់ខ្ពស់ដើមខ្សែ	ថ្នាក់លេខ ១០
២១	លោក **ឡៅ ស៊ុនថាវ៉ែត**	មន្ត្រីសុខាភិបាលជាន់ខ្ពស់ដើមខ្សែ	ថ្នាក់លេខ ១០
២២	លោកស្រី **ឆឹម សាយ**	មន្ត្រីសុខាភិបាលជាន់ខ្ពស់ដើមខ្សែ	ថ្នាក់លេខ ១០

២៣	លោក យឹត ស៊ុនណារ៉ុង	មន្ត្រីសុខាភិបាលជាន់ខ្ពស់ដើមខ្សែ	ថ្នាក់លេខ ១០
២៤	លោក គង់ គីរម្យ	មន្ត្រីសុខាភិបាលជាន់ខ្ពស់ដើមខ្សែ	ថ្នាក់លេខ ១០
២៥	លោកស្រី តាន់ សុខៈ	មន្ត្រីសុខាភិបាលជាន់ខ្ពស់ដើមខ្សែ	ថ្នាក់លេខ ១០
២៦	លោកស្រី សៀង សុម៉ាដេត	មន្ត្រីសុខាភិបាលជាន់ខ្ពស់ដើមខ្សែ	ថ្នាក់លេខ ១០
២៧	លោក ព្រឿម សុភឿន	មន្ត្រីសុខាភិបាលជាន់ខ្ពស់ដើមខ្សែ	ថ្នាក់លេខ ១០
២៨	លោក អ៊ុង ចន្ទ្រាធុជ	មន្ត្រីសុខាភិបាលជាន់ខ្ពស់ដើមខ្សែ	ថ្នាក់លេខ ១០
២៩	លោក តាន់ សុគុន	មន្ត្រីសុខាភិបាលជាន់ខ្ពស់ដើមខ្សែ	ថ្នាក់លេខ ១០
៣០	លោក ឈរ ណារ៉ែត	មន្ត្រីសុខាភិបាលជាន់ខ្ពស់ដើមខ្សែ	ថ្នាក់លេខ ១០
៣១	លោក ជិន ប្រាមោទ្យ	មន្ត្រីសុខាភិបាលជាន់ខ្ពស់ដើមខ្សែ	ថ្នាក់លេខ ១០
៣២	លោក សារ៉ាត់ ផល្លី	មន្ត្រីសុខាភិបាលជាន់ខ្ពស់ដើមខ្សែ	ថ្នាក់លេខ ១០
៣៣	លោកស្រី ឡេង ឈាត	មន្ត្រីសុខាភិបាលជាន់ខ្ពស់ដើមខ្សែ	ថ្នាក់លេខ ១០
៣៤	លោក ទ្រី ប្រួស	មន្ត្រីសុខាភិបាលជាន់ខ្ពស់ដើមខ្សែ	ថ្នាក់លេខ ១០
៣៥	លោក គោគ សុវណ្ណ	មន្ត្រីសុខាភិបាលជាន់ខ្ពស់ដើមខ្សែ	ថ្នាក់លេខ ១០
៣៦	លោក គិន ចណ្ណា	មន្ត្រីសុខាភិបាលជាន់ខ្ពស់ដើមខ្សែ	ថ្នាក់លេខ ១០
៣៧	លោក សុខ ប៊ុនថា	មន្ត្រីសុខាភិបាលជាន់ខ្ពស់ដើមខ្សែ	ថ្នាក់លេខ ១០
៣៨	លោក ចាឡ្យ ចំន្ទធរៈ	មន្ត្រីសុខាភិបាលជាន់ខ្ពស់ដើមខ្សែ	ថ្នាក់លេខ ១០
៣៩	លោក គូ ស៊ុយ	មន្ត្រីសុខាភិបាលជាន់ខ្ពស់ដើមខ្សែ	ថ្នាក់លេខ ១០
៤០	លោក គង់ សន្យា	មន្ត្រីសុខាភិបាលជាន់ខ្ពស់ដើមខ្សែ	ថ្នាក់លេខ ១០
៤១	លោក សុខ ប៊ី	មន្ត្រីសុខាភិបាលជាន់ខ្ពស់ដើមខ្សែ	ថ្នាក់លេខ ១០
៤២	លោក ជា សាធុជ	មន្ត្រីសុខាភិបាលជាន់ខ្ពស់ដើមខ្សែ	ថ្នាក់លេខ ១០
៤៣	លោក ចំនួ សំឡេង	មន្ត្រីសុខាភិបាលជាន់ខ្ពស់ដើមខ្សែ	ថ្នាក់លេខ ១០
៤៤	លោក ឯម ស៊ីថារា	មន្ត្រីសុខាភិបាលជាន់ខ្ពស់ដើមខ្សែ	ថ្នាក់លេខ ១០
៤៥	លោក ហ៊ី សោគី	មន្ត្រីសុខាភិបាលជាន់ខ្ពស់ដើមខ្សែ	ថ្នាក់លេខ ១០
៤៦	លោក ទី ប៉ែតសុឫទ្ធី	មន្ត្រីសុខាភិបាលជាន់ខ្ពស់ដើមខ្សែ	ថ្នាក់លេខ ១០
៤៧	លោក ម៉ឹម ប៊ុនសុជាតិ	មន្ត្រីសុខាភិបាលជាន់ខ្ពស់ដើមខ្សែ	ថ្នាក់លេខ ១០

154

៤៨	លោកស្រី សំ សមានា	មន្ត្រីសុខាភិបាលជាន់ខ្ពស់ដើមខ្សែ	ថ្នាក់លេខ ១០
៤៩	លោកស្រី កែវ សូលីដា	មន្ត្រីសុខាភិបាលជាន់ខ្ពស់ដើមខ្សែ	ថ្នាក់លេខ ១០
៥០	លោក ទូ សុភៈរស្មី	មន្ត្រីសុខាភិបាលជាន់ខ្ពស់ដើមខ្សែ	ថ្នាក់លេខ ១០
៥១	លោក អ៊ុក ធីរោ	មន្ត្រីសុខាភិបាលជាន់ខ្ពស់ដើមខ្សែ	ថ្នាក់លេខ ១០
៥២	លោកស្រី អ៊ុច ថានី	មន្ត្រីសុខាភិបាលជាន់ខ្ពស់ដើមខ្សែ	ថ្នាក់លេខ ១០
៥៣	លោក ស៊ុម៉ុត ដែណ្ណា	មន្ត្រីសុខាភិបាលជាន់ខ្ពស់ដើមខ្សែ	ថ្នាក់លេខ ១០
៥៤	លោក ឯក សុផ្លាឫទ្ធិ	មន្ត្រីសុខាភិបាលជាន់ខ្ពស់ដើមខ្សែ	ថ្នាក់លេខ ១០
៥៥	លោក ថុច សុខហ៊ាន	មន្ត្រីសុខាភិបាលជាន់ខ្ពស់ដើមខ្សែ	ថ្នាក់លេខ ១០
៥៦	លោក សាន សុខុម	មន្ត្រីសុខាភិបាលជាន់ខ្ពស់ដើមខ្សែ	ថ្នាក់លេខ ១០
៥៧	លោក សែម មន្នីរ	មន្ត្រីសុខាភិបាលជាន់ខ្ពស់ដើមខ្សែ	ថ្នាក់លេខ ១០
៥៨	លោក សុខ សេដ្ឋបុត្ត	មន្ត្រីសុខាភិបាលជាន់ខ្ពស់ដើមខ្សែ	ថ្នាក់លេខ ១០
៥៩	លោក គីម ចាន់មុនីន្ទ	មន្ត្រីសុខាភិបាលជាន់ខ្ពស់ដើមខ្សែ	ថ្នាក់លេខ ១០
៦០	លោក ម៉ុក ឆារី	មន្ត្រីសុខាភិបាលជាន់ខ្ពស់ដើមខ្សែ	ថ្នាក់លេខ ១០
៦១	លោក ស៊ុន ប៊ូលី	មន្ត្រីសុខាភិបាលជាន់ខ្ពស់ដើមខ្សែ	ថ្នាក់លេខ ១០
៦២	លោក ពៅ ប៊ុនធឿន	មន្ត្រីសុខាភិបាលជាន់ខ្ពស់ដើមខ្សែ	ថ្នាក់លេខ ១០
៦៣	លោក ឡឹម នារា	មន្ត្រីសុខាភិបាលជាន់ខ្ពស់ដើមខ្សែ	ថ្នាក់លេខ ១០
៦៤	លោកស្រី ឱក ចណ្ណភា	មន្ត្រីសុខាភិបាលជាន់ខ្ពស់ដើមខ្សែ	ថ្នាក់លេខ ១០
៦៥	លោក ឯក សំអឿន	មន្ត្រីសុខាភិបាលជាន់ខ្ពស់ដើមខ្សែ	ថ្នាក់លេខ ១០
៦៦	លោក មុនី សុផ្លារា	មន្ត្រីសុខាភិបាលជាន់ខ្ពស់ដើមខ្សែ	ថ្នាក់លេខ ១០
៦៧	លោក គី ប៊ីសូ	មន្ត្រីសុខាភិបាលជាន់ខ្ពស់ដើមខ្សែ	ថ្នាក់លេខ ១០
៦៨	លោក ឈឹម សុធារ៉ា	មន្ត្រីសុខាភិបាលជាន់ខ្ពស់ដើមខ្សែ	ថ្នាក់លេខ ១០
៦៩	លោក ជិន ណារេត	មន្ត្រីសុខាភិបាលជាន់ខ្ពស់ដើមខ្សែ	ថ្នាក់លេខ ១០
៧០	លោក ជា ចណ្ណារិទ្ធ	មន្ត្រីសុខាភិបាលជាន់ខ្ពស់ដើមខ្សែ	ថ្នាក់លេខ ១០
៧១	លោកស្រី ខួន ផល្លា	មន្ត្រីសុខាភិបាលជាន់ខ្ពស់ដើមខ្សែ	ថ្នាក់លេខ ១០
៧២	លោក យឹម សុបុត្រា	មន្ត្រីសុខាភិបាលជាន់ខ្ពស់ដើមខ្សែ	ថ្នាក់លេខ ១០

៧៣	លោកស្រី ម៉ៅ សុន្ធា	មន្ត្រីសុខាភិបាលជាន់ខ្ពស់ដើមខ្សែ	ថ្នាក់លេខ ១០
៧៤	លោក ស សុធារិទ្ធ	មន្ត្រីសុខាភិបាលជាន់ខ្ពស់ដើមខ្សែ	ថ្នាក់លេខ ១០
៧៥	លោក កើត ឈុនលី	មន្ត្រីសុខាភិបាលជាន់ខ្ពស់ដើមខ្សែ	ថ្នាក់លេខ ១០
៧៦	លោក សុត ឧត្តី	មន្ត្រីសុខាភិបាលជាន់ខ្ពស់ដើមខ្សែ	ថ្នាក់លេខ ១០
៧៧	លោក ឈួត លីនណា	មន្ត្រីសុខាភិបាលជាន់ខ្ពស់ដើមខ្សែ	ថ្នាក់លេខ ១០
៧៨	លោក មាស អេដា	មន្ត្រីសុខាភិបាលជាន់ខ្ពស់ដើមខ្សែ	ថ្នាក់លេខ ១០
៧៩	លោក ស្រ៊ុន លីមសេង	មន្ត្រីសុខាភិបាលជាន់ខ្ពស់ដើមខ្សែ	ថ្នាក់លេខ ១០
៨០	លោក ហ៊ាង គង	មន្ត្រីសុខាភិបាលជាន់ខ្ពស់ដើមខ្សែ	ថ្នាក់លេខ ១០
៨១	លោក អ៊ាង សុខា	មន្ត្រីសុខាភិបាលជាន់ខ្ពស់ដើមខ្សែ	ថ្នាក់លេខ ១០
៨២	លោកស្រី ចក ធីតា	មន្ត្រីសុខាភិបាលជាន់ខ្ពស់ដើមខ្សែ	ថ្នាក់លេខ ១០
៨៣	លោក ស៊ិន សាគ្គតា	មន្ត្រីសុខាភិបាលជាន់ខ្ពស់ដើមខ្សែ	ថ្នាក់លេខ ១០
៨៤	លោក ថេន បូនី	មន្ត្រីសុខាភិបាលជាន់ខ្ពស់ដើមខ្សែ	ថ្នាក់លេខ ១០
៨៥	លោក ប៊ុន ចុក	មន្ត្រីសុខាភិបាលជាន់ខ្ពស់ដើមខ្សែ	ថ្នាក់លេខ ១០
៨៦	លោក ឆិត បូណា	មន្ត្រីសុខាភិបាលជាន់ខ្ពស់ដើមខ្សែ	ថ្នាក់លេខ ១០
៨៧	លោកស្រី សូ សាភី	មន្ត្រីសុខាភិបាលជាន់ខ្ពស់ដើមខ្សែ	ថ្នាក់លេខ ១០
៨៨	លោក គីម សុខបល	មន្ត្រីសុខាភិបាលជាន់ខ្ពស់ដើមខ្សែ	ថ្នាក់លេខ ១០
៨៩	លោក ដួង ប៊ុណ្ណា	មន្ត្រីសុខាភិបាលជាន់ខ្ពស់ដើមខ្សែ	ថ្នាក់លេខ ១០
៩០	លោក សេង សើរ	មន្ត្រីសុខាភិបាលជាន់ខ្ពស់ដើមខ្សែ	ថ្នាក់លេខ ១០
៩១	លោក គីម ឈួង	មន្ត្រីសុខាភិបាលជាន់ខ្ពស់ដើមខ្សែ	ថ្នាក់លេខ ១០
៩២	លោក អ៊ុំ សុខុម	មន្ត្រីសុខាភិបាលជាន់ខ្ពស់ដើមខ្សែ	ថ្នាក់លេខ ១០
៩៣	លោក អោ អ៊ុច	មន្ត្រីសុខាភិបាលជាន់ខ្ពស់ដើមខ្សែ	ថ្នាក់លេខ ១០
៩៤	លោក ឆា ប៊ុណ្ណារេត	មន្ត្រីសុខាភិបាលជាន់ខ្ពស់ដើមខ្សែ	ថ្នាក់លេខ ១០
៩៥	លោក សុខ លីម	មន្ត្រីសុខាភិបាលជាន់ខ្ពស់ដើមខ្សែ	ថ្នាក់លេខ ១០
៩៦	លោក ឈួរ សេរីចេតនា	មន្ត្រីសុខាភិបាលជាន់ខ្ពស់ដើមខ្សែ	ថ្នាក់លេខ ១០
៩៧	លោក ម៉ៅ ឈន	មន្ត្រីសុខាភិបាលជាន់ខ្ពស់ដើមខ្សែ	ថ្នាក់លេខ ១០

158

៩៨	លោក ទី គៀងហ៊ី	មន្ត្រីសុខាភិបាលជាន់ខ្ពស់ដើមខ្សែ	ថ្នាក់លេខ ១០
៩៩	លោក ឆា លៀង	មន្ត្រីសុខាភិបាលជាន់ខ្ពស់ដើមខ្សែ	ថ្នាក់លេខ ១០
១០០	លោក ស្រូ យីណា	មន្ត្រីសុខាភិបាលជាន់ខ្ពស់ដើមខ្សែ	ថ្នាក់លេខ ១០
១០១	លោក ឈឿន ចុន្នី	មន្ត្រីសុខាភិបាលជាន់ខ្ពស់ដើមខ្សែ	ថ្នាក់លេខ ១០
១០២	លោក គីម អាង	មន្ត្រីសុខាភិបាលជាន់ខ្ពស់ដើមខ្សែ	ថ្នាក់លេខ ១០
១០៣	លោក សាយ បុណ្យចន្ទន៍	មន្ត្រីសុខាភិបាលជាន់ខ្ពស់ដើមខ្សែ	ថ្នាក់លេខ ១០
១០៤	លោក ជូ រ៉ាឌី	មន្ត្រីសុខាភិបាលជាន់ខ្ពស់ដើមខ្សែ	ថ្នាក់លេខ ១០
១០៥	លោកស្រី ឆាំង ឆ្មោកហៀង	មន្ត្រីសុខាភិបាលជាន់ខ្ពស់ដើមខ្សែ	ថ្នាក់លេខ ១០
១០៦	លោកស្រី កែវ ស៊ីសុវណ្ណ	មន្ត្រីសុខាភិបាលជាន់ខ្ពស់ដើមខ្សែ	ថ្នាក់លេខ ១០
១០៧	លោក វស់ ប្រាជ្ញពន្លឺ	មន្ត្រីសុខាភិបាលជាន់ខ្ពស់ដើមខ្សែ	ថ្នាក់លេខ ១០
១០៨	លោកស្រី អាំង សុឌី	មន្ត្រីសុខាភិបាលជាន់ខ្ពស់ដើមខ្សែ	ថ្នាក់លេខ ១០
១០៩	លោក ឆាក់ មករា	មន្ត្រីសុខាភិបាលជាន់ខ្ពស់ដើមខ្សែ	ថ្នាក់លេខ ១០
១១០	លោក ជ្រិន ឆាមសុខ	មន្ត្រីសុខាភិបាលជាន់ខ្ពស់ដើមខ្សែ	ថ្នាក់លេខ ១០
១១១	លោក ញៀម សុន	មន្ត្រីសុខាភិបាលជាន់ខ្ពស់ដើមខ្សែ	ថ្នាក់លេខ ១០
១១២	លោកស្រី អ៊ុក សារ៉ែម	មន្ត្រីសុខាភិបាលជាន់ខ្ពស់ដើមខ្សែ	ថ្នាក់លេខ ១០
១១៣	លោកស្រី ឈី ស៊ុមចេង	មន្ត្រីសុខាភិបាលជាន់ខ្ពស់ដើមខ្សែ	ថ្នាក់លេខ ១០
១១៤	លោក ថាន់ ថាណាសិទ្ធិ	មន្ត្រីសុខាភិបាលជាន់ខ្ពស់ដើមខ្សែ	ថ្នាក់លេខ ១០
១១៥	លោក ជា គីមឡុង	មន្ត្រីសុខាភិបាលជាន់ខ្ពស់ដើមខ្សែ	ថ្នាក់លេខ ១០
១១៦	លោកស្រី គង់ ពុទ្ធិតា	មន្ត្រីសុខាភិបាលជាន់ខ្ពស់ដើមខ្សែ	ថ្នាក់លេខ ១០
១១៧	លោក គួយ សំណាង	មន្ត្រីសុខាភិបាលជាន់ខ្ពស់ដើមខ្សែ	ថ្នាក់លេខ ១០
១១៨	លោក តាច ពិសិដ្ឋ	មន្ត្រីសុខាភិបាលជាន់ខ្ពស់ដើមខ្សែ	ថ្នាក់លេខ ១០
១១៩	លោក ឈិត សុផល	មន្ត្រីសុខាភិបាលជាន់ខ្ពស់ដើមខ្សែ	ថ្នាក់លេខ ១០
១២០	លោក ខ៊ែត ចិត្ត	មន្ត្រីសុខាភិបាលជាន់ខ្ពស់ដើមខ្សែ	ថ្នាក់លេខ ១០
១២១	លោក យិន ស៊ីណាត	មន្ត្រីសុខាភិបាលជាន់ខ្ពស់ដើមខ្សែ	ថ្នាក់លេខ ១០
១២២	លោក ឆៃ សារិត	មន្ត្រីសុខាភិបាលជាន់ខ្ពស់ដើមខ្សែ	ថ្នាក់លេខ ១០

១២៣	លោក **ឈន ទ្រីយ៍ប៉ាទ្រិច**	មន្ត្រីសុខាភិបាលជាន់ខ្ពស់ដើមខ្សែ	ថ្នាក់លេខ ១០
១២៤	លោក **ម៉ី មុនីបូរិន្ទ**	មន្ត្រីសុខាភិបាលជាន់ខ្ពស់ដើមខ្សែ	ថ្នាក់លេខ ១០
១២៥	លោក **ថាន់ សុវណ្ណជេត**	មន្ត្រីសុខាភិបាលជាន់ខ្ពស់ដើមខ្សែ	ថ្នាក់លេខ ១០
១២៦	លោក **សំ សច្ចាត**	មន្ត្រីសុខាភិបាលជាន់ខ្ពស់ដើមខ្សែ	ថ្នាក់លេខ ១០
១២៧	លោក **ឈឹម ស៊ុយាង**	មន្ត្រីសុខាភិបាលជាន់ខ្ពស់ដើមខ្សែ	ថ្នាក់លេខ ១០
១២៨	លោក **ទ៊ា ទ៊ាន់ធី**	មន្ត្រីសុខាភិបាលជាន់ខ្ពស់ដើមខ្សែ	ថ្នាក់លេខ ១០
១២៩	លោក **អ៊ុន សុខរុន**	មន្ត្រីសុខាភិបាលជាន់ខ្ពស់ដើមខ្សែ	ថ្នាក់លេខ ១០
១៣០	លោក **ឈី ជាតិតា**	មន្ត្រីសុខាភិបាលជាន់ខ្ពស់ដើមខ្សែ	ថ្នាក់លេខ ១០
១៣១	លោក **ហួត សេង**	មន្ត្រីសុខាភិបាលជាន់ខ្ពស់ដើមខ្សែ	ថ្នាក់លេខ ១០
១៣២	លោក **ជួង កែ**	មន្ត្រីសុខាភិបាលជាន់ខ្ពស់ដើមខ្សែ	ថ្នាក់លេខ ១០
១៣៣	លោក **កែង គៀតឆូញ**	មន្ត្រីសុខាភិបាលជាន់ខ្ពស់ដើមខ្សែ	ថ្នាក់លេខ ១០
១៣៤	លោក **ជួង ឆាយ**	មន្ត្រីសុខាភិបាលជាន់ខ្ពស់ដើមខ្សែ	ថ្នាក់លេខ ១០
១៣៥	លោក **តែ ទ៊ាន់ថា**	មន្ត្រីសុខាភិបាលជាន់ខ្ពស់ដើមខ្សែ	ថ្នាក់លេខ ១០
១៣៦	លោក **គេង ហុកឈី**	មន្ត្រីសុខាភិបាលជាន់ខ្ពស់ដើមខ្សែ	ថ្នាក់លេខ ១០
១៣៧	លោក **អ៊ិត ប៊ុនគី**	មន្ត្រីសុខាភិបាលជាន់ខ្ពស់ដើមខ្សែ	ថ្នាក់លេខ ១០
១៣៨	លោក **គីម សាទួន**	មន្ត្រីសុខាភិបាលជាន់ខ្ពស់ដើមខ្សែ	ថ្នាក់លេខ ១០
១៣៩	លោក **សាំង សាឈី**	មន្ត្រីសុខាភិបាលជាន់ខ្ពស់ដើមខ្សែ	ថ្នាក់លេខ ១០
១៤០	លោក **អ៊ុង សំអាន**	មន្ត្រីសុខាភិបាលជាន់ខ្ពស់ដើមខ្សែ	ថ្នាក់លេខ ១០
១៤១	លោក **យស ផានីត្តា**	មន្ត្រីសុខាភិបាលជាន់ខ្ពស់ដើមខ្សែ	ថ្នាក់លេខ ១០
១៤២	លោក **សាផុន ទឡ្លុនៈ**	មន្ត្រីសុខាភិបាលជាន់ខ្ពស់ដើមខ្សែ	ថ្នាក់លេខ ១០

មាត្រា ២.—

ត្រូវបានធ្វើសមាហរណកម្មមន្ត្រីរាជការ ទៅក្នុងឋានន្តរស័ក្តិមន្ត្រីសុខាភិបាលជាន់ខ្ពស់ នៃក្របខ័ណ្ឌមន្ត្រីសុខាភិបាលជាន់ខ្ពស់របស់ក្រសួងសុខាភិបាល នូវមន្ត្រីរាជការស៊ីវិលដូចមានរាយនាមខាងក្រោម ÷

១	លោក **សារិត សុវណ្ណ**	មន្ត្រីសុខាភិបាលជាន់ខ្ពស់	ថ្នាក់លេខ ៥
២	លោក **ឈឹម គិមសាន**	មន្ត្រីសុខាភិបាលជាន់ខ្ពស់	ថ្នាក់លេខ ៧

៣	លោក ឡាំ អេងឈួ	មន្ត្រីសុខាភិបាលជាន់ខ្ពស់	ថ្នាក់លេខ ៧
៤	លោកស្រី សូ ប៊ុយន	មន្ត្រីសុខាភិបាលជាន់ខ្ពស់	ថ្នាក់លេខ ៨
៥	លោកស្រី ខឹង ឈាង	មន្ត្រីសុខាភិបាលជាន់ខ្ពស់	ថ្នាក់លេខ ៨
៦	លោក កែ ឈុំ	មន្ត្រីសុខាភិបាលជាន់ខ្ពស់	ថ្នាក់លេខ ៨
៧	លោក ដោក ចន្ទលី	មន្ត្រីសុខាភិបាលជាន់ខ្ពស់	ថ្នាក់លេខ ៨
៨	លោក ទិ ចាន់ដា	មន្ត្រីសុខាភិបាលជាន់ខ្ពស់	ថ្នាក់លេខ ៨
៩	លោក ទិម សុខា	មន្ត្រីសុខាភិបាលជាន់ខ្ពស់	ថ្នាក់លេខ ៨
១០	លោក ប្រេម ណន្ទ្រិន	មន្ត្រីសុខាភិបាលជាន់ខ្ពស់	ថ្នាក់លេខ ៩
១១	លោកស្រី នាង នាយយ៉ាណា	មន្ត្រីសុខាភិបាលជាន់ខ្ពស់	ថ្នាក់លេខ ៩
១២	លោកស្រី សា គុយហ៊ាង	មន្ត្រីសុខាភិបាលជាន់ខ្ពស់	ថ្នាក់លេខ ៩
១៣	លោកស្រី គឹម ចន្ថា	មន្ត្រីសុខាភិបាលជាន់ខ្ពស់	ថ្នាក់លេខ ៩
១៤	លោក ថេង ម៉េងអាន	មន្ត្រីសុខាភិបាលជាន់ខ្ពស់	ថ្នាក់លេខ ៩
១៥	លោកស្រី ឃួន អេងមុនី	មន្ត្រីសុខាភិបាលជាន់ខ្ពស់	ថ្នាក់លេខ ៩
១៦	លោក ឌី មានហៀង	មន្ត្រីសុខាភិបាលជាន់ខ្ពស់	ថ្នាក់លេខ ៩
១៧	លោក ពៅ យ៉ារី	មន្ត្រីសុខាភិបាលជាន់ខ្ពស់	ថ្នាក់លេខ ៩
១៨	លោកស្រី ឈឹម ពុំ	មន្ត្រីសុខាភិបាលជាន់ខ្ពស់	ថ្នាក់លេខ ៩
១៩	លោកស្រី ស៊ុម ឈឹមលៀង	មន្ត្រីសុខាភិបាលជាន់ខ្ពស់	ថ្នាក់លេខ ៩
២០	លោកស្រី ស៊ុន សំផល	មន្ត្រីសុខាភិបាលជាន់ខ្ពស់	ថ្នាក់លេខ ៩
២១	លោកស្រី អ៊ុំ សាម៉ុល	មន្ត្រីសុខាភិបាលជាន់ខ្ពស់	ថ្នាក់លេខ ៩
២២	លោក សំ បូឌីណេ	មន្ត្រីសុខាភិបាលជាន់ខ្ពស់	ថ្នាក់លេខ ៩
២៣	លោកស្រី សៀក ណារី	មន្ត្រីសុខាភិបាលជាន់ខ្ពស់	ថ្នាក់លេខ ៩
២៤	លោក លី ផេងអាន	មន្ត្រីសុខាភិបាលជាន់ខ្ពស់	ថ្នាក់លេខ ៩
២៥	លោកស្រី លឹម ផារី	មន្ត្រីសុខាភិបាលជាន់ខ្ពស់	ថ្នាក់លេខ ៩
២៦	លោក ឆាន ធី	មន្ត្រីសុខាភិបាលជាន់ខ្ពស់	ថ្នាក់លេខ ៩
២៧	លោកស្រី ចូ គិរិង	មន្ត្រីសុខាភិបាលជាន់ខ្ពស់	ថ្នាក់លេខ ៩

២៨	លោក រិន ច័ន្ទ	មន្ត្រីសុខាភិបាលជាន់ខ្ពស់	ថ្នាក់លេខ ៩
២៩	លោកស្រី គ្រួយ ស៊ុយឡាយ	មន្ត្រីសុខាភិបាលជាន់ខ្ពស់	ថ្នាក់លេខ ៩
៣០	លោកស្រី ថ្រី យាន	មន្ត្រីសុខាភិបាលជាន់ខ្ពស់	ថ្នាក់លេខ ៩
៣១	លោក គួរ គីមហៀក	មន្ត្រីសុខាភិបាលជាន់ខ្ពស់	ថ្នាក់លេខ ៩
៣២	លោក ចាង កេង	មន្ត្រីសុខាភិបាលជាន់ខ្ពស់	ថ្នាក់លេខ ៩
៣៣	លោកស្រី នា គីមធន	មន្ត្រីសុខាភិបាលជាន់ខ្ពស់	ថ្នាក់លេខ ៩
៣៤	លោក គឹក ប៊ុនស្រេង	មន្ត្រីសុខាភិបាលជាន់ខ្ពស់	ថ្នាក់លេខ ៩
៣៥	លោក ឡុង កែន	មន្ត្រីសុខាភិបាលជាន់ខ្ពស់	ថ្នាក់លេខ ៩
៣៦	លោក អ៊ឹម ថាវ	មន្ត្រីសុខាភិបាលជាន់ខ្ពស់	ថ្នាក់លេខ ៩
៣៧	លោក ហេង តិច	មន្ត្រីសុខាភិបាលជាន់ខ្ពស់	ថ្នាក់លេខ ៩
៣៨	លោក ជូ ពុធនី	មន្ត្រីសុខាភិបាលជាន់ខ្ពស់	ថ្នាក់លេខ ៩
៣៩	លោក កាំង ស៊ី	មន្ត្រីសុខាភិបាលជាន់ខ្ពស់	ថ្នាក់លេខ ៩
៤០	លោក សាន់ សារី	មន្ត្រីសុខាភិបាលជាន់ខ្ពស់	ថ្នាក់លេខ ៩
៤១	លោក ជា ស៊ូរី	មន្ត្រីសុខាភិបាលជាន់ខ្ពស់	ថ្នាក់លេខ ៩
៤២	លោក ចាន់ ស៊ីចាន់ថា	មន្ត្រីសុខាភិបាលជាន់ខ្ពស់	ថ្នាក់លេខ ៩
៤៣	លោក ស៊ិន ត្រាហ្វា	មន្ត្រីសុខាភិបាលជាន់ខ្ពស់	ថ្នាក់លេខ ៩
៤៤	លោកស្រី ទាច ស៊ុនគ្រេន	មន្ត្រីសុខាភិបាលជាន់ខ្ពស់	ថ្នាក់លេខ ៩
៤៥	លោកស្រី កែន ម៉េងអ៊ាង	មន្ត្រីសុខាភិបាលជាន់ខ្ពស់	ថ្នាក់លេខ ៩
៤៦	លោកស្រី សំ ស៊ីណែត	មន្ត្រីសុខាភិបាលជាន់ខ្ពស់	ថ្នាក់លេខ ៩
៤៧	លោក ហាក់ គីរម្យ	មន្ត្រីសុខាភិបាលជាន់ខ្ពស់	ថ្នាក់លេខ ៩
៤៨	លោក គាត ឈីសាន	មន្ត្រីសុខាភិបាលជាន់ខ្ពស់	ថ្នាក់លេខ ៩
៤៩	លោកស្រី សរ ឈំអេង	មន្ត្រីសុខាភិបាលជាន់ខ្ពស់	ថ្នាក់លេខ ៩
៥០	លោក អ៊ុច ឌីណា	មន្ត្រីសុខាភិបាលជាន់ខ្ពស់	ថ្នាក់លេខ ៩
៥១	លោកស្រី ជូ ពិន	មន្ត្រីសុខាភិបាលជាន់ខ្ពស់	ថ្នាក់លេខ ៩
៥២	លោកស្រី ណាំ នីចាន់នី	មន្ត្រីសុខាភិបាលជាន់ខ្ពស់	ថ្នាក់លេខ ៩

៥៣	លោក ស៊ូ ឈាន	មន្ត្រីសុខាភិបាលជាន់ខ្ពស់	ថ្នាក់លេខ ៩
៥៤	លោកស្រី កៅ នេងឡាង	មន្ត្រីសុខាភិបាលជាន់ខ្ពស់	ថ្នាក់លេខ ៩
៥៥	លោកស្រី អ៊ុច សារ៉ត្ន	មន្ត្រីសុខាភិបាលជាន់ខ្ពស់	ថ្នាក់លេខ ៩
៥៦	លោក ប៊ុន ចាន់ថន	មន្ត្រីសុខាភិបាលជាន់ខ្ពស់	ថ្នាក់លេខ ៩
៥៧	លោក នេង ប៉េងហោ	មន្ត្រីសុខាភិបាលជាន់ខ្ពស់	ថ្នាក់លេខ ៩
៥៨	លោកស្រី ជុន ណៃអ៊ីម	មន្ត្រីសុខាភិបាលជាន់ខ្ពស់	ថ្នាក់លេខ ៩
៥៩	លោកស្រី ជា ញ៉ី	មន្ត្រីសុខាភិបាលជាន់ខ្ពស់	ថ្នាក់លេខ ៩
៦០	លោកស្រី ខ៉ែត សាវី	មន្ត្រីសុខាភិបាលជាន់ខ្ពស់	ថ្នាក់លេខ ៩
៦១	លោកស្រី ម៉ៅ ម៉ាថា	មន្ត្រីសុខាភិបាលជាន់ខ្ពស់	ថ្នាក់លេខ ៩
៦២	លោក ប៊ូ ចិនសាមុត	មន្ត្រីសុខាភិបាលជាន់ខ្ពស់	ថ្នាក់លេខ ៩
៦៣	លោកស្រី អ៊ុច បុឡ្ហតួច	មន្ត្រីសុខាភិបាលជាន់ខ្ពស់	ថ្នាក់លេខ ៩
៦៤	លោក លី សុខណ្ណា	មន្ត្រីសុខាភិបាលជាន់ខ្ពស់	ថ្នាក់លេខ ៩
៦៥	លោក ឈន ចាសនា	មន្ត្រីសុខាភិបាលជាន់ខ្ពស់	ថ្នាក់លេខ ៩
៦៦	លោកស្រី ទ្វិ ស៊ីចារិន	មន្ត្រីសុខាភិបាលជាន់ខ្ពស់	ថ្នាក់លេខ ៩
៦៧	លោកស្រី សរ ប៉ូលីន	មន្ត្រីសុខាភិបាលជាន់ខ្ពស់	ថ្នាក់លេខ ៩
៦៨	លោក គិន ចាន់នី	មន្ត្រីសុខាភិបាលជាន់ខ្ពស់	ថ្នាក់លេខ ១០
៦៩	លោក គង់ បញ្ញា	មន្ត្រីសុខាភិបាលជាន់ខ្ពស់	ថ្នាក់លេខ ១០
៧០	លោក ឃ្លាំង សារម៉េត	មន្ត្រីសុខាភិបាលជាន់ខ្ពស់	ថ្នាក់លេខ ១០
៧១	លោកស្រី លឹម ផានី	មន្ត្រីសុខាភិបាលជាន់ខ្ពស់	ថ្នាក់លេខ ១០
៧២	លោកស្រី នោម ម៉ាលីន	មន្ត្រីសុខាភិបាលជាន់ខ្ពស់	ថ្នាក់លេខ ១០
៧៣	លោកស្រី ជា រ៉ានី	មន្ត្រីសុខាភិបាលជាន់ខ្ពស់	ថ្នាក់លេខ ១០
៧៤	លោក គីម សារឿន	មន្ត្រីសុខាភិបាលជាន់ខ្ពស់	ថ្នាក់លេខ ១០
៧៥	លោក អ៊ុច ថុល	មន្ត្រីសុខាភិបាលជាន់ខ្ពស់	ថ្នាក់លេខ ១០
៧៦	លោក តឹក ឡេងស៊ុ	មន្ត្រីសុខាភិបាលជាន់ខ្ពស់	ថ្នាក់លេខ ១០
៧៧	លោកស្រី សុខ ឃីម	មន្ត្រីសុខាភិបាលជាន់ខ្ពស់	ថ្នាក់លេខ ១០

៧៨	លោកស្រី ខោល ខេមរារី	មន្ត្រីសុខាភិបាលជាន់ខ្ពស់	ថ្នាក់លេខ ១០
៧៩	លោក ខាច ចារិន	មន្ត្រីសុខាភិបាលជាន់ខ្ពស់	ថ្នាក់លេខ ១០
៨០	លោកស្រី ឃុត ថាចារី	មន្ត្រីសុខាភិបាលជាន់ខ្ពស់	ថ្នាក់លេខ ១០
៨១	លោក កៅ សេង	មន្ត្រីសុខាភិបាលជាន់ខ្ពស់	ថ្នាក់លេខ ១០
៨២	លោកស្រី នៅ ផល្លា	មន្ត្រីសុខាភិបាលជាន់ខ្ពស់	ថ្នាក់លេខ ១០
៨៣	លោក ឃាង បូមិត្ត	មន្ត្រីសុខាភិបាលជាន់ខ្ពស់	ថ្នាក់លេខ ១០
៨៤	លោក លុយ លឿង	មន្ត្រីសុខាភិបាលជាន់ខ្ពស់	ថ្នាក់លេខ ១០
៨៥	លោកស្រី តួង រស្មី	មន្ត្រីសុខាភិបាលជាន់ខ្ពស់	ថ្នាក់លេខ ១០
៨៦	លោកស្រី ចេង ឈីបូតា	មន្ត្រីសុខាភិបាលជាន់ខ្ពស់	ថ្នាក់លេខ ១០
៨៧	លោក ឈឹម ម៉េងសៀង	មន្ត្រីសុខាភិបាលជាន់ខ្ពស់	ថ្នាក់លេខ ១០
៨៨	លោក គ្រួយ អ៊ាងម៉ស់	មន្ត្រីសុខាភិបាលជាន់ខ្ពស់	ថ្នាក់លេខ ១០
៨៩	លោក យិន គីមឈុន	មន្ត្រីសុខាភិបាលជាន់ខ្ពស់	ថ្នាក់លេខ ១០
៩០	លោក សុខ សំអាត	មន្ត្រីសុខាភិបាលជាន់ខ្ពស់	ថ្នាក់លេខ ១០
៩១	លោក គឹម ឡាង	មន្ត្រីសុខាភិបាលជាន់ខ្ពស់	ថ្នាក់លេខ ១០
៩២	លោក ច្រាក់ ស៊ីថា	មន្ត្រីសុខាភិបាលជាន់ខ្ពស់	ថ្នាក់លេខ ១០
៩៣	លោក គឹម សុផារិទ្ធ	មន្ត្រីសុខាភិបាលជាន់ខ្ពស់	ថ្នាក់លេខ ១០
៩៤	លោក ឆាម ឆាក់ឃីម	មន្ត្រីសុខាភិបាលជាន់ខ្ពស់	ថ្នាក់លេខ ១០
៩៥	លោក កែច សុគន្ធ	មន្ត្រីសុខាភិបាលជាន់ខ្ពស់	ថ្នាក់លេខ ១០
៩៦	លោក ខែន សុផ្លារ៉ា	មន្ត្រីសុខាភិបាលជាន់ខ្ពស់	ថ្នាក់លេខ ១០
៩៧	លោក ពៅ សត្ថា	មន្ត្រីសុខាភិបាលជាន់ខ្ពស់	ថ្នាក់លេខ ១០
៩៨	លោក ធីង ប៊ុនថា	មន្ត្រីសុខាភិបាលជាន់ខ្ពស់	ថ្នាក់លេខ ១០
៩៩	លោក ឃួន ខួនហេង	មន្ត្រីសុខាភិបាលជាន់ខ្ពស់	ថ្នាក់លេខ ១០
១០០	លោក អ៊ុន ចាន់ថន	មន្ត្រីសុខាភិបាលជាន់ខ្ពស់	ថ្នាក់លេខ ១០
១០១	លោក ហង្ស គីមហៃ	មន្ត្រីសុខាភិបាលជាន់ខ្ពស់	ថ្នាក់លេខ ១០
១០២	លោក នង ចេង	មន្ត្រីសុខាភិបាលជាន់ខ្ពស់	ថ្នាក់លេខ ១០

១០៣	លោកស្រី កែម ម៉ុនណា	មន្ត្រីសុខាភិបាលជាន់ខ្ពស់	ថ្នាក់លេខ ១០
១០៤	លោកស្រី គីម ចន្ធារី	មន្ត្រីសុខាភិបាលជាន់ខ្ពស់	ថ្នាក់លេខ ១០
១០៥	លោក ភ្លាន់ យុទ្ធា	មន្ត្រីសុខាភិបាលជាន់ខ្ពស់	ថ្នាក់លេខ ១០
១០៦	លោក អ៊ួច រ៉ែន	មន្ត្រីសុខាភិបាលជាន់ខ្ពស់	ថ្នាក់លេខ ១០
១០៧	លោក ឡេង គីមសេង	មន្ត្រីសុខាភិបាលជាន់ខ្ពស់	ថ្នាក់លេខ ១០
១០៨	លោក កេតុ ចន្ទសិទ្ធី	មន្ត្រីសុខាភិបាលជាន់ខ្ពស់	ថ្នាក់លេខ ១០
១០៩	លោកស្រី ហ៊ុង ម៉ូណា	មន្ត្រីសុខាភិបាលជាន់ខ្ពស់	ថ្នាក់លេខ ១០
១១០	លោក ហ៊ុយ គីមហេង	មន្ត្រីសុខាភិបាលជាន់ខ្ពស់	ថ្នាក់លេខ ១០
១១១	លោក ស្រី សុខុន	មន្ត្រីសុខាភិបាលជាន់ខ្ពស់	ថ្នាក់លេខ ១០
១១២	លោក ជា សុខចេង	មន្ត្រីសុខាភិបាលជាន់ខ្ពស់	ថ្នាក់លេខ ១០
១១៣	លោក ពឹង សុង	មន្ត្រីសុខាភិបាលជាន់ខ្ពស់	ថ្នាក់លេខ ១០
១១៤	លោក ស្រី ចាន់ថន	មន្ត្រីសុខាភិបាលជាន់ខ្ពស់	ថ្នាក់លេខ ១០
១១៥	លោកស្រី ជិន ឡៃហៀក	មន្ត្រីសុខាភិបាលជាន់ខ្ពស់	ថ្នាក់លេខ ១០
១១៦	លោកស្រី ហេង ណៃឈីម	មន្ត្រីសុខាភិបាលជាន់ខ្ពស់	ថ្នាក់លេខ ១០
១១៧	លោកស្រី ឃួន ទីឡាចន្ទា	មន្ត្រីសុខាភិបាលជាន់ខ្ពស់	ថ្នាក់លេខ ១០
១១៨	លោក ម៉ែន ហ៊ន	មន្ត្រីសុខាភិបាលជាន់ខ្ពស់	ថ្នាក់លេខ ១០
១១៩	លោក សួន ស៊ីថុន	មន្ត្រីសុខាភិបាលជាន់ខ្ពស់	ថ្នាក់លេខ ១០
១២០	លោកស្រី ហៀង គីមឡាយ	មន្ត្រីសុខាភិបាលជាន់ខ្ពស់	ថ្នាក់លេខ ១០
១២១	លោកស្រី ជ័យ សុខា	មន្ត្រីសុខាភិបាលជាន់ខ្ពស់	ថ្នាក់លេខ ១០
១២២	លោកស្រី ឡាំ ស៊ីឌី	មន្ត្រីសុខាភិបាលជាន់ខ្ពស់	ថ្នាក់លេខ ១០
១២៣	លោកស្រី ឈិត ប៊ុណ្ណា	មន្ត្រីសុខាភិបាលជាន់ខ្ពស់	ថ្នាក់លេខ ១០
១២៤	លោកស្រី ឈឹម ស៊ីសុផល	មន្ត្រីសុខាភិបាលជាន់ខ្ពស់	ថ្នាក់លេខ ១០
១២៥	លោកស្រី យ៉ែម ម៉ាឈីន	មន្ត្រីសុខាភិបាលជាន់ខ្ពស់	ថ្នាក់លេខ ១០
១២៦	លោក ញៀម ចន្ទថុន	មន្ត្រីសុខាភិបាលជាន់ខ្ពស់	ថ្នាក់លេខ ១០
១២៧	លោក សួង សារុន	មន្ត្រីសុខាភិបាលជាន់ខ្ពស់	ថ្នាក់លេខ ១០

១២៨	លោក ខាត់ ខាន់	មន្ត្រីសុខាភិបាលជាន់ខ្ពស់	ថ្នាក់លេខ ១០
១២៩	លោក ឃុត ស៊ីដេត	មន្ត្រីសុខាភិបាលជាន់ខ្ពស់	ថ្នាក់លេខ ១០
១៣០	លោក ឆាន ចឺុង	មន្ត្រីសុខាភិបាលជាន់ខ្ពស់	ថ្នាក់លេខ ១០
១៣១	លោក ម៉ារ ស៊ីសំអាង	មន្ត្រីសុខាភិបាលជាន់ខ្ពស់	ថ្នាក់លេខ ១០
១៣២	លោក ឈឿន សែនយ៉ា	មន្ត្រីសុខាភិបាលជាន់ខ្ពស់	ថ្នាក់លេខ ១០
១៣៣	លោក ឆាន សាយ	មន្ត្រីសុខាភិបាលជាន់ខ្ពស់	ថ្នាក់លេខ ១០
១៣៤	លោក តាន់ ចំន្ទតារា	មន្ត្រីសុខាភិបាលជាន់ខ្ពស់	ថ្នាក់លេខ ១០
១៣៥	លោក ឆឹង យ៉ោយ៉េន	មន្ត្រីសុខាភិបាលជាន់ខ្ពស់	ថ្នាក់លេខ ១០
១៣៦	លោកស្រី សរ សុវណ្ណារេត	មន្ត្រីសុខាភិបាលជាន់ខ្ពស់	ថ្នាក់លេខ ១០
១៣៧	លោក សុខ ចូរ៉ា	មន្ត្រីសុខាភិបាលជាន់ខ្ពស់	ថ្នាក់លេខ ១០
១៣៨	លោកស្រី ថែម ផាណារី	មន្ត្រីសុខាភិបាលជាន់ខ្ពស់	ថ្នាក់លេខ ១០
១៣៩	លោកស្រី ទិន នារី	មន្ត្រីសុខាភិបាលជាន់ខ្ពស់	ថ្នាក់លេខ ១០
១៤០	លោក គាម មិន	មន្ត្រីសុខាភិបាលជាន់ខ្ពស់	ថ្នាក់លេខ ១០
១៤១	លោកស្រី មួង សុផល	មន្ត្រីសុខាភិបាលជាន់ខ្ពស់	ថ្នាក់លេខ ១០
១៤២	លោក ឈឹម ឃីតុង	មន្ត្រីសុខាភិបាលជាន់ខ្ពស់	ថ្នាក់លេខ ១០
១៤៣	លោកស្រី ជា ម៉ូលីរតន៍	មន្ត្រីសុខាភិបាលជាន់ខ្ពស់	ថ្នាក់លេខ ១០
១៤៤	លោក ឡាន វណ្ណសេង	មន្ត្រីសុខាភិបាលជាន់ខ្ពស់	ថ្នាក់លេខ ១០
១៤៥	លោកស្រី នួន សូម៉ូនី	មន្ត្រីសុខាភិបាលជាន់ខ្ពស់	ថ្នាក់លេខ ១០
១៤៦	លោកស្រី ញួង ពុំសែន	មន្ត្រីសុខាភិបាលជាន់ខ្ពស់	ថ្នាក់លេខ ១០
១៤៧	លោក ឈាង រ៉ា	មន្ត្រីសុខាភិបាលជាន់ខ្ពស់	ថ្នាក់លេខ ១០
១៤៨	លោក ហាក់ ចាន់រឿង	មន្ត្រីសុខាភិបាលជាន់ខ្ពស់	ថ្នាក់លេខ ១០
១៤៩	លោក ឈឹម វឌ្ឍនា	មន្ត្រីសុខាភិបាលជាន់ខ្ពស់	ថ្នាក់លេខ ១០
១៥០	លោក អ៊ុង មាគា	មន្ត្រីសុខាភិបាលជាន់ខ្ពស់	ថ្នាក់លេខ ១០
១៥១	លោក ភ្រាំ កុសល	មន្ត្រីសុខាភិបាលជាន់ខ្ពស់	ថ្នាក់លេខ ១០
១៥២	លោក អេម សុផានណា	មន្ត្រីសុខាភិបាលជាន់ខ្ពស់	ថ្នាក់លេខ ១០

1458

១៥៣	លោក ជុំ សារឿន	មន្ត្រីសុខាភិបាលជាន់ខ្ពស់	ថ្នាក់លេខ ១០
១៥៤	លោក ខូន ម៉េង	មន្ត្រីសុខាភិបាលជាន់ខ្ពស់	ថ្នាក់លេខ ១០
១៥៥	លោក ជឹម សារី	មន្ត្រីសុខាភិបាលជាន់ខ្ពស់	ថ្នាក់លេខ ១០
១៥៦	លោក ម៉ាល់ ប៊ុណ្ណា	មន្ត្រីសុខាភិបាលជាន់ខ្ពស់	ថ្នាក់លេខ ១០
១៥៧	លោក កេត ប៊ុនឆោម	មន្ត្រីសុខាភិបាលជាន់ខ្ពស់	ថ្នាក់លេខ ១០
១៥៨	លោក ឆូត សុខុម	មន្ត្រីសុខាភិបាលជាន់ខ្ពស់	ថ្នាក់លេខ ១០
១៥៩	លោក តូច សារហៀង	មន្ត្រីសុខាភិបាលជាន់ខ្ពស់	ថ្នាក់លេខ ១០
១៦០	លោក ឆង សៅគ្រី	មន្ត្រីសុខាភិបាលជាន់ខ្ពស់	ថ្នាក់លេខ ១០
១៦១	លោក ម៉ាន់ ច័ន្ទថា	មន្ត្រីសុខាភិបាលជាន់ខ្ពស់	ថ្នាក់លេខ ១០
១៦២	លោក ហ៊ុល សុមុតថុល	មន្ត្រីសុខាភិបាលជាន់ខ្ពស់	ថ្នាក់លេខ ១០
១៦៣	លោក ចាន់ ចណ្ណា	មន្ត្រីសុខាភិបាលជាន់ខ្ពស់	ថ្នាក់លេខ ១០
១៦៤	លោកស្រី ខ៊ុម ចណ្ណថុន	មន្ត្រីសុខាភិបាលជាន់ខ្ពស់	ថ្នាក់លេខ ១០
១៦៥	លោក កេត លីសុត្ថា	មន្ត្រីសុខាភិបាលជាន់ខ្ពស់	ថ្នាក់លេខ ១០
១៦៦	លោកស្រី ស្រី សុផា	មន្ត្រីសុខាភិបាលជាន់ខ្ពស់	ថ្នាក់លេខ ១០
១៦៧	លោក សេង ឡេងហួត	មន្ត្រីសុខាភិបាលជាន់ខ្ពស់	ថ្នាក់លេខ ១០
១៦៨	លោក យូ សុផាត	មន្ត្រីសុខាភិបាលជាន់ខ្ពស់	ថ្នាក់លេខ ១០
១៦៩	លោក មុជ តិន	មន្ត្រីសុខាភិបាលជាន់ខ្ពស់	ថ្នាក់លេខ ១០
១៧០	លោក តាន់ បូរិន	មន្ត្រីសុខាភិបាលជាន់ខ្ពស់	ថ្នាក់លេខ ១០
១៧១	លោក សាំង សូណា	មន្ត្រីសុខាភិបាលជាន់ខ្ពស់	ថ្នាក់លេខ ១០
១៧២	លោកស្រី កង ផាណារី	មន្ត្រីសុខាភិបាលជាន់ខ្ពស់	ថ្នាក់លេខ ១០
១៧៣	លោក ជា គឹមលី	មន្ត្រីសុខាភិបាលជាន់ខ្ពស់	ថ្នាក់លេខ ១០
១៧៤	លោក អ៊ូ កេចណ្ណា	មន្ត្រីសុខាភិបាលជាន់ខ្ពស់	ថ្នាក់លេខ ១០
១៧៥	លោកស្រី លី ណារ៉េត	មន្ត្រីសុខាភិបាលជាន់ខ្ពស់	ថ្នាក់លេខ ១០
១៧៦	លោក ស្វាយ សារ៉ាត	មន្ត្រីសុខាភិបាលជាន់ខ្ពស់	ថ្នាក់លេខ ១០
១៧៧	លោក ឆេង មន	មន្ត្រីសុខាភិបាលជាន់ខ្ពស់	ថ្នាក់លេខ ១០

១៧៨	លោកស្រី ឈិន ឡុន	មន្ត្រីសុខាភិបាលជាន់ខ្ពស់	ថ្នាក់លេខ ១០
១៧៩	លោកស្រី ឡាំ តីរុណា	មន្ត្រីសុខាភិបាលជាន់ខ្ពស់	ថ្នាក់លេខ ១០
១៨០	លោក សៀ សុន្ធី	មន្ត្រីសុខាភិបាលជាន់ខ្ពស់	ថ្នាក់លេខ ១០
១៨១	លោកស្រី ឡាំ ចិសោភារី	មន្ត្រីសុខាភិបាលជាន់ខ្ពស់	ថ្នាក់លេខ ១០
១៨២	លោក ឆៀម ចាន់ថន	មន្ត្រីសុខាភិបាលជាន់ខ្ពស់	ថ្នាក់លេខ ១០
១៨៣	លោក ហ៊ី ហាក់	មន្ត្រីសុខាភិបាលជាន់ខ្ពស់	ថ្នាក់លេខ ១១
១៨៤	លោកស្រី ប៊ុន សារី	មន្ត្រីសុខាភិបាលជាន់ខ្ពស់	ថ្នាក់លេខ ១១
១៨៥	លោក អ៊ុក សុវណ្ណា	មន្ត្រីសុខាភិបាលជាន់ខ្ពស់	ថ្នាក់លេខ ១១
១៨៦	លោកស្រី សុខ សោភ័ណនារី	មន្ត្រីសុខាភិបាលជាន់ខ្ពស់	ថ្នាក់លេខ ១១
១៨៧	លោក កែម កុសល	មន្ត្រីសុខាភិបាលជាន់ខ្ពស់	ថ្នាក់លេខ ១១
១៨៨	លោក ទា សុខគា	មន្ត្រីសុខាភិបាលជាន់ខ្ពស់	ថ្នាក់លេខ ១១
១៨៩	លោក ឆេព គីឡា	មន្ត្រីសុខាភិបាលជាន់ខ្ពស់	ថ្នាក់លេខ ១១
១៩០	លោក អៀន សាមុត	មន្ត្រីសុខាភិបាលជាន់ខ្ពស់	ថ្នាក់លេខ ១១
១៩១	លោក សំ ស៊ីណា	មន្ត្រីសុខាភិបាលជាន់ខ្ពស់	ថ្នាក់លេខ ១១
១៩២	លោកស្រី អ៊ុច សុខឈាន	មន្ត្រីសុខាភិបាលជាន់ខ្ពស់	ថ្នាក់លេខ ១១
១៩៣	លោក សុខ ស្រ៊ុន	មន្ត្រីសុខាភិបាលជាន់ខ្ពស់	ថ្នាក់លេខ ១១
១៩៤	លោក គី ផ្លោយ៉ាន់	មន្ត្រីសុខាភិបាលជាន់ខ្ពស់	ថ្នាក់លេខ ១១
១៩៥	លោកស្រី សុខ ចន្ទ	មន្ត្រីសុខាភិបាលជាន់ខ្ពស់	ថ្នាក់លេខ ១១
១៩៦	លោក ឡូ ទាសនាគីរី	មន្ត្រីសុខាភិបាលជាន់ខ្ពស់	ថ្នាក់លេខ ១១
១៩៧	លោក យក់ តារារិទ្ធ	មន្ត្រីសុខាភិបាលជាន់ខ្ពស់	ថ្នាក់លេខ ១១
១៩៨	លោក ប៉េង ភុក	មន្ត្រីសុខាភិបាលជាន់ខ្ពស់	ថ្នាក់លេខ ១១
១៩៩	លោកស្រី អ៊ុង សុន្ធារស្មី	មន្ត្រីសុខាភិបាលជាន់ខ្ពស់	ថ្នាក់លេខ ១១
២០០	លោក ហុង វិឌ្ឍមុនី	មន្ត្រីសុខាភិបាលជាន់ខ្ពស់	ថ្នាក់លេខ ១១
២០១	លោក ឈី សុទា[illegible]	មន្ត្រីសុខាភិបាលជាន់ខ្ពស់	ថ្នាក់លេខ ១១
២០២	លោកស្រី ឡាយ ណារី	មន្ត្រីសុខាភិបាលជាន់ខ្ពស់	ថ្នាក់លេខ ១១

1158

២០៣	លោក ចាន្ទ សុខុម	មន្ត្រីសុខាភិបាលជាន់ខ្ពស់	ថ្នាក់លេខ ១១
២០៤	លោកស្រី អ៊ុក កល្យាណ	មន្ត្រីសុខាភិបាលជាន់ខ្ពស់	ថ្នាក់លេខ ១១
២០៥	លោក ហ៊ី ឈុនហាក់	មន្ត្រីសុខាភិបាលជាន់ខ្ពស់	ថ្នាក់លេខ ១១
២០៦	លោកស្រី ជា សុម៉េង	មន្ត្រីសុខាភិបាលជាន់ខ្ពស់	ថ្នាក់លេខ ១១
២០៧	លោក យុន សារ៉េត	មន្ត្រីសុខាភិបាលជាន់ខ្ពស់	ថ្នាក់លេខ ១១
២០៨	លោកស្រី ឌឹម ចំន្ទហៀង	មន្ត្រីសុខាភិបាលជាន់ខ្ពស់	ថ្នាក់លេខ ១១
២០៩	លោកស្រី អ៊ិច យុត្ត	មន្ត្រីសុខាភិបាលជាន់ខ្ពស់	ថ្នាក់លេខ ១១
២១០	លោក ឈី ប៊ុនឈៀង	មន្ត្រីសុខាភិបាលជាន់ខ្ពស់	ថ្នាក់លេខ ១១
២១១	លោក ឈី តាន់ហួត	មន្ត្រីសុខាភិបាលជាន់ខ្ពស់	ថ្នាក់លេខ ១១
២១២	លោក នេត ផល្លា	មន្ត្រីសុខាភិបាលជាន់ខ្ពស់	ថ្នាក់លេខ ១១
២១៣	លោកស្រី នួច លក្ខិណា	មន្ត្រីសុខាភិបាលជាន់ខ្ពស់	ថ្នាក់លេខ ១១
២១៤	លោក ឈួន ស្រេង	មន្ត្រីសុខាភិបាលជាន់ខ្ពស់	ថ្នាក់លេខ ១១
២១៥	លោកស្រី ឆា សុខអ៊ី	មន្ត្រីសុខាភិបាលជាន់ខ្ពស់	ថ្នាក់លេខ ១១
២១៦	លោក ត្រាំ ផាន់ដារិទ្ធ	មន្ត្រីសុខាភិបាលជាន់ខ្ពស់	ថ្នាក់លេខ ១១
២១៧	លោកស្រី សយ សុគំគ្រ	មន្ត្រីសុខាភិបាលជាន់ខ្ពស់	ថ្នាក់លេខ ១១
២១៨	លោក ឡៀង ស៊ីទណ្ណា	មន្ត្រីសុខាភិបាលជាន់ខ្ពស់	ថ្នាក់លេខ ១១
២១៩	លោក យស ប៊ុនហេង	មន្ត្រីសុខាភិបាលជាន់ខ្ពស់	ថ្នាក់លេខ ១១
២២០	លោក ឡាយ គី	មន្ត្រីសុខាភិបាលជាន់ខ្ពស់	ថ្នាក់លេខ ១១
២២១	លោក ឃួន ណារ៉ា	មន្ត្រីសុខាភិបាលជាន់ខ្ពស់	ថ្នាក់លេខ ១១
២២២	លោក សុត សំអាត	មន្ត្រីសុខាភិបាលជាន់ខ្ពស់	ថ្នាក់លេខ ១១
២២៣	លោកស្រី សុខ ចំន្ទណារ៉េត	មន្ត្រីសុខាភិបាលជាន់ខ្ពស់	ថ្នាក់លេខ ១១
២២៤	លោក ធួន សុផាស៊ី	មន្ត្រីសុខាភិបាលជាន់ខ្ពស់	ថ្នាក់លេខ ១១
២២៥	លោក ស្តើង ជា	មន្ត្រីសុខាភិបាលជាន់ខ្ពស់	ថ្នាក់លេខ ១១
២២៦	លោក ឡៀង ស៊ុនឈី	មន្ត្រីសុខាភិបាលជាន់ខ្ពស់	ថ្នាក់លេខ ១១
២២៧	លោក អ៊ុង សុផល	មន្ត្រីសុខាភិបាលជាន់ខ្ពស់	ថ្នាក់លេខ ១១

២២៨	លោកស្រី អ៊ុច ចិម្មុល	មន្ត្រីសុខាភិបាលជាន់ខ្ពស់	ថ្នាក់លេខ ១១
២២៩	លោក ម៉េង ហ៊ន់	មន្ត្រីសុខាភិបាលជាន់ខ្ពស់	ថ្នាក់លេខ ១១
២៣០	លោក អ៊ុន សុធុន្ធី	មន្ត្រីសុខាភិបាលជាន់ខ្ពស់	ថ្នាក់លេខ ១១
២៣១	លោក អ៊ិត ឈុនលី	មន្ត្រីសុខាភិបាលជាន់ខ្ពស់	ថ្នាក់លេខ ១១
២៣២	លោក ទឹម ផុល	មន្ត្រីសុខាភិបាលជាន់ខ្ពស់	ថ្នាក់លេខ ១១
២៣៣	លោក សុន សារិ	មន្ត្រីសុខាភិបាលជាន់ខ្ពស់	ថ្នាក់លេខ ១១
២៣៤	លោក ហ៊ូ សិរីចន្ថ្នះ	មន្ត្រីសុខាភិបាលជាន់ខ្ពស់	ថ្នាក់លេខ ១១
២៣៥	លោកស្រី ឡូច សុភី	មន្ត្រីសុខាភិបាលជាន់ខ្ពស់	ថ្នាក់លេខ ១១
២៣៦	លោកស្រី អ៊ុច ស៊ីធុង	មន្ត្រីសុខាភិបាលជាន់ខ្ពស់	ថ្នាក់លេខ ១១
២៣៧	លោកស្រី ឃី កែវមុន្នី	មន្ត្រីសុខាភិបាលជាន់ខ្ពស់	ថ្នាក់លេខ ១១
២៣៨	លោកស្រី ប៊ុច គីមចេង	មន្ត្រីសុខាភិបាលជាន់ខ្ពស់	ថ្នាក់លេខ ១១
២៣៩	លោកស្រី ខូន ចាវី	មន្ត្រីសុខាភិបាលជាន់ខ្ពស់	ថ្នាក់លេខ ១១
២៤០	លោក ប៊ុច សុផាន	មន្ត្រីសុខាភិបាលជាន់ខ្ពស់	ថ្នាក់លេខ ១១
២៤១	លោក ញៀវ អុន	មន្ត្រីសុខាភិបាលជាន់ខ្ពស់	ថ្នាក់លេខ ១១
២៤២	លោក អ៊ុម សុផាន	មន្ត្រីសុខាភិបាលជាន់ខ្ពស់	ថ្នាក់លេខ ១១
២៤៣	លោក ម៉ៅ ធុន្ធា	មន្ត្រីសុខាភិបាលជាន់ខ្ពស់	ថ្នាក់លេខ ១១
២៤៤	លោក កែវ វិចិត្រ	មន្ត្រីសុខាភិបាលជាន់ខ្ពស់	ថ្នាក់លេខ ១១
២៤៥	លោក ញឹម គា	មន្ត្រីសុខាភិបាលជាន់ខ្ពស់	ថ្នាក់លេខ ១១
២៤៦	លោក ស៊ាង សុផាត	មន្ត្រីសុខាភិបាលជាន់ខ្ពស់	ថ្នាក់លេខ ១១
២៤៧	លោកស្រី សួន ស៊ុណា	មន្ត្រីសុខាភិបាលជាន់ខ្ពស់	ថ្នាក់លេខ ១១
២៤៨	លោកស្រី ភុច សុសាយណ្ឋ	មន្ត្រីសុខាភិបាលជាន់ខ្ពស់	ថ្នាក់លេខ ១១
២៤៩	លោក គាន់ គេខយាន	មន្ត្រីសុខាភិបាលជាន់ខ្ពស់	ថ្នាក់លេខ ១១
២៥០	លោក ឯម ប៊ុនលី	មន្ត្រីសុខាភិបាលជាន់ខ្ពស់	ថ្នាក់លេខ ១១
២៥១	លោក ជា យូស្រេង	មន្ត្រីសុខាភិបាលជាន់ខ្ពស់	ថ្នាក់លេខ ១១
២៥២	លោក ទើត ប៊ុនថា	មន្ត្រីសុខាភិបាលជាន់ខ្ពស់	ថ្នាក់លេខ ១១

២៥៣	លោក រឿល ចាន់ថេត	មន្ត្រីសុខាភិបាលជាន់ខ្ពស់	ថ្នាក់លេខ ១១
២៥៤	លោក ជួន បៀន	មន្ត្រីសុខាភិបាលជាន់ខ្ពស់	ថ្នាក់លេខ ១១
២៥៥	លោក ជា ឡាហៀន	មន្ត្រីសុខាភិបាលជាន់ខ្ពស់	ថ្នាក់លេខ ១១
២៥៦	លោក ឡិម សេរីវិជិត	មន្ត្រីសុខាភិបាលជាន់ខ្ពស់	ថ្នាក់លេខ ១១
២៥៧	លោក អាំង គឹមស៊ួ	មន្ត្រីសុខាភិបាលជាន់ខ្ពស់	ថ្នាក់លេខ ១១
២៥៨	លោក កៅ សខុះ	មន្ត្រីសុខាភិបាលជាន់ខ្ពស់	ថ្នាក់លេខ ១១
២៥៩	លោក នូ ហុង	មន្ត្រីសុខាភិបាលជាន់ខ្ពស់	ថ្នាក់លេខ ១១
២៦០	លោក ឈួន ពន្យរតី	មន្ត្រីសុខាភិបាលជាន់ខ្ពស់	ថ្នាក់លេខ ១១
២៦១	លោក នុយ កែត	មន្ត្រីសុខាភិបាលជាន់ខ្ពស់	ថ្នាក់លេខ ១១
២៦២	លោក អ៊ុក វ៉េត	មន្ត្រីសុខាភិបាលជាន់ខ្ពស់	ថ្នាក់លេខ ១១
២៦៣	លោក ម៉ុង សុមនះ	មន្ត្រីសុខាភិបាលជាន់ខ្ពស់	ថ្នាក់លេខ ១១
២៦៤	លោក ឆេព ស៊ុនថា	មន្ត្រីសុខាភិបាលជាន់ខ្ពស់	ថ្នាក់លេខ ១១
២៦៥	លោកស្រី ឱ ចាន់ធូ	មន្ត្រីសុខាភិបាលជាន់ខ្ពស់	ថ្នាក់លេខ ១១
២៦៦	លោក ហុង សុខហៀង	មន្ត្រីសុខាភិបាលជាន់ខ្ពស់	ថ្នាក់លេខ ១១
២៦៧	លោក ម៉េង រីតា	មន្ត្រីសុខាភិបាលជាន់ខ្ពស់	ថ្នាក់លេខ ១១
២៦៨	លោក ឡូង ណាយ	មន្ត្រីសុខាភិបាលជាន់ខ្ពស់	ថ្នាក់លេខ ១១
២៦៩	លោក ជួង ដារ៉ារិទ្ធ	មន្ត្រីសុខាភិបាលជាន់ខ្ពស់	ថ្នាក់លេខ ១១
២៧០	លោកស្រី ពៅ សេរី	មន្ត្រីសុខាភិបាលជាន់ខ្ពស់	ថ្នាក់លេខ ១១
២៧១	លោកស្រី គុណ ណារី	មន្ត្រីសុខាភិបាលជាន់ខ្ពស់	ថ្នាក់លេខ ១១
២៧២	លោកស្រី សេង ស៊ុតវណ្ណថា	មន្ត្រីសុខាភិបាលជាន់ខ្ពស់	ថ្នាក់លេខ ១១
២៧៣	លោក ហោ ប៊ុនឡេង	មន្ត្រីសុខាភិបាលជាន់ខ្ពស់	ថ្នាក់លេខ ១១
២៧៤	លោក ឡោ ស៊ុវិន	មន្ត្រីសុខាភិបាលជាន់ខ្ពស់	ថ្នាក់លេខ ១១
២៧៥	លោក សេង ទុធី	មន្ត្រីសុខាភិបាលជាន់ខ្ពស់	ថ្នាក់លេខ ១១
២៧៦	លោក សូរ កេសរា	មន្ត្រីសុខាភិបាលជាន់ខ្ពស់	ថ្នាក់លេខ ១១
២៧៧	លោក ទិត គា	មន្ត្រីសុខាភិបាលជាន់ខ្ពស់	ថ្នាក់លេខ ១១

២៧៨	លោក សេក សំប៊ុន	មន្ត្រីសុខាភិបាលជាន់ខ្ពស់	ថ្នាក់លេខ ១១
២៧៩	លោកស្រី គីម ចិរត្តី	មន្ត្រីសុខាភិបាលជាន់ខ្ពស់	ថ្នាក់លេខ ១១
២៨០	លោក ឈឹម ភាឈំយ	មន្ត្រីសុខាភិបាលជាន់ខ្ពស់	ថ្នាក់លេខ ១១
២៨១	លោក ហែម មុនីរិទ្ធ	មន្ត្រីសុខាភិបាលជាន់ខ្ពស់	ថ្នាក់លេខ ១១
២៨២	លោក ឌីក ចាន់ណារិន	មន្ត្រីសុខាភិបាលជាន់ខ្ពស់	ថ្នាក់លេខ ១១
២៨៣	លោក ជួប សុខខេង	មន្ត្រីសុខាភិបាលជាន់ខ្ពស់	ថ្នាក់លេខ ១១
២៨៤	លោកស្រី សារ៉ាយ ច៊ាន់ណាត	មន្ត្រីសុខាភិបាលជាន់ខ្ពស់	ថ្នាក់លេខ ១១
២៨៥	លោក ចាស់ ផលមុនី	មន្ត្រីសុខាភិបាលជាន់ខ្ពស់	ថ្នាក់លេខ ១១
២៨៦	លោកស្រី ម៉ម ច៊ាន់ថារិទ្ធ	មន្ត្រីសុខាភិបាលជាន់ខ្ពស់	ថ្នាក់លេខ ១១
២៨៧	លោកស្រី ជា ឌួច	មន្ត្រីសុខាភិបាលជាន់ខ្ពស់	ថ្នាក់លេខ ១១
២៨៨	លោក ចាក់ សុខហៃ	មន្ត្រីសុខាភិបាលជាន់ខ្ពស់	ថ្នាក់លេខ ១១
២៨៩	លោក សុខ កុសល	មន្ត្រីសុខាភិបាលជាន់ខ្ពស់	ថ្នាក់លេខ ១១
២៩០	លោកស្រី ថាច សុថាទី	មន្ត្រីសុខាភិបាលជាន់ខ្ពស់	ថ្នាក់លេខ ១១
២៩១	លោក អ៊ុក ចារ៉ា	មន្ត្រីសុខាភិបាលជាន់ខ្ពស់	ថ្នាក់លេខ ១១
២៩២	លោក សារ៉ាយ ច័ន្ទតារា	មន្ត្រីសុខាភិបាលជាន់ខ្ពស់	ថ្នាក់លេខ ១១
២៩៣	លោក កែច អមរា	មន្ត្រីសុខាភិបាលជាន់ខ្ពស់	ថ្នាក់លេខ ១១
២៩៤	លោក ឈុន សុជាតិ	មន្ត្រីសុខាភិបាលជាន់ខ្ពស់	ថ្នាក់លេខ ១១
២៩៥	លោក ថេង ជៀកហេង	មន្ត្រីសុខាភិបាលជាន់ខ្ពស់	ថ្នាក់លេខ ១១
២៩៦	លោក ឈិញ សារុន	មន្ត្រីសុខាភិបាលជាន់ខ្ពស់	ថ្នាក់លេខ ១១
២៩៧	លោកស្រី ឆេត ខ្យឿ	មន្ត្រីសុខាភិបាលជាន់ខ្ពស់	ថ្នាក់លេខ ១១
២៩៨	លោកស្រី ឈឹច ម៉ី	មន្ត្រីសុខាភិបាលជាន់ខ្ពស់	ថ្នាក់លេខ ១១
២៩៩	លោក ឈឹន ឈឹម	មន្ត្រីសុខាភិបាលជាន់ខ្ពស់	ថ្នាក់លេខ ១១
៣០០	លោក យី ប៊ូរាទុធ	មន្ត្រីសុខាភិបាលជាន់ខ្ពស់	ថ្នាក់លេខ ១១
៣០១	លោកស្រី ស្រី សុជាតិ	មន្ត្រីសុខាភិបាលជាន់ខ្ពស់	ថ្នាក់លេខ ១១
៣០២	លោក ឡឹក ទីជីន	មន្ត្រីសុខាភិបាលជាន់ខ្ពស់	ថ្នាក់លេខ ១១

៣០៣	លោក ឈើច សារគេត	មន្ត្រីសុខាភិបាលជាន់ខ្ពស់	ថ្នាក់លេខ ១១
៣០៤	លោកស្រី ពេជ សុវណ្ណធារី	មន្ត្រីសុខាភិបាលជាន់ខ្ពស់	ថ្នាក់លេខ ១១
៣០៥	លោកស្រី ប៊ុល សិរីមេធី	មន្ត្រីសុខាភិបាលជាន់ខ្ពស់	ថ្នាក់លេខ ១១
៣០៦	លោកស្រី ឱុខ ឡាវី	មន្ត្រីសុខាភិបាលជាន់ខ្ពស់	ថ្នាក់លេខ ១១
៣០៧	លោក គង់ ម៉ានគ្រី	មន្ត្រីសុខាភិបាលជាន់ខ្ពស់	ថ្នាក់លេខ ១១
៣០៨	លោកស្រី សំ ផល្លា	មន្ត្រីសុខាភិបាលជាន់ខ្ពស់	ថ្នាក់លេខ ១១
៣០៩	លោក ហែម យ៉េន	មន្ត្រីសុខាភិបាលជាន់ខ្ពស់	ថ្នាក់លេខ ១១
៣១០	លោកស្រី ម៉ែន ស៊ីយ៉ាន	មន្ត្រីសុខាភិបាលជាន់ខ្ពស់	ថ្នាក់លេខ ១១
៣១១	លោក យ៉ង់ ជារាទុង	មន្ត្រីសុខាភិបាលជាន់ខ្ពស់	ថ្នាក់លេខ ១១
៣១២	លោកស្រី ទី សុផល្លា	មន្ត្រីសុខាភិបាលជាន់ខ្ពស់	ថ្នាក់លេខ ១១
៣១៣	លោកស្រី សុខ និមល	មន្ត្រីសុខាភិបាលជាន់ខ្ពស់	ថ្នាក់លេខ ១១
៣១៤	លោក នង ភាន្ទារ៉ា	មន្ត្រីសុខាភិបាលជាន់ខ្ពស់	ថ្នាក់លេខ ១១
៣១៥	លោក ជា ចំណាន	មន្ត្រីសុខាភិបាលជាន់ខ្ពស់	ថ្នាក់លេខ ១២
៣១៦	លោក ម៉ាន់ សុឃុនណា	មន្ត្រីសុខាភិបាលជាន់ខ្ពស់	ថ្នាក់លេខ ១២
៣១៧	លោក លឹម តេនះ	មន្ត្រីសុខាភិបាលជាន់ខ្ពស់	ថ្នាក់លេខ ១២
៣១៨	លោកស្រី គោគ សុផ្លារឿន	មន្ត្រីសុខាភិបាលជាន់ខ្ពស់	ថ្នាក់លេខ ១២
៣១៩	លោកស្រី ឡុង ធិតថាវី	មន្ត្រីសុខាភិបាលជាន់ខ្ពស់	ថ្នាក់លេខ ១២
៣២០	លោក ម៉ី សុគន្ធី	មន្ត្រីសុខាភិបាលជាន់ខ្ពស់	ថ្នាក់លេខ ១២
៣២១	លោក គួច ទិរិយា	មន្ត្រីសុខាភិបាលជាន់ខ្ពស់	ថ្នាក់លេខ ១២
៣២២	លោកស្រី ចេង ទាសនា	មន្ត្រីសុខាភិបាលជាន់ខ្ពស់	ថ្នាក់លេខ ១២
៣២៣	លោកស្រី នាគ ទីដា	មន្ត្រីសុខាភិបាលជាន់ខ្ពស់	ថ្នាក់លេខ ១២
៣២៤	លោកស្រី ស៊ីម ទូច	មន្ត្រីសុខាភិបាលជាន់ខ្ពស់	ថ្នាក់លេខ ១២
៣២៥	លោក អ៊ុក កាន់កុសល	មន្ត្រីសុខាភិបាលជាន់ខ្ពស់	ថ្នាក់លេខ ១២
៣២៦	លោកស្រី ចណ្ណា មុនី	មន្ត្រីសុខាភិបាលជាន់ខ្ពស់	ថ្នាក់លេខ ១២
៣២៧	លោកស្រី ម៉ម ចូរ៉ាម៉ាន់	មន្ត្រីសុខាភិបាលជាន់ខ្ពស់	ថ្នាក់លេខ ១២

៣២៨	លោក ទ៉ែត ម៉ោនីនោ	មន្ត្រីសុខាភិបាលជាន់ខ្ពស់	ថ្នាក់លេខ ១២
៣២៩	លោក សួន រ៉ាស៊ី	មន្ត្រីសុខាភិបាលជាន់ខ្ពស់	ថ្នាក់លេខ ១២
៣៣០	លោក យ៉ាត យ៉ាធី	មន្ត្រីសុខាភិបាលជាន់ខ្ពស់	ថ្នាក់លេខ ១២
៣៣១	លោក ឈឹម ហ៊ុយ	មន្ត្រីសុខាភិបាលជាន់ខ្ពស់	ថ្នាក់លេខ ១២
៣៣២	លោក សុខ ប៊ូ	មន្ត្រីសុខាភិបាលជាន់ខ្ពស់	ថ្នាក់លេខ ១២
៣៣៣	លោក ជី ស៊ីទុន្ធី	មន្ត្រីសុខាភិបាលជាន់ខ្ពស់	ថ្នាក់លេខ ១២
៣៣៤	លោក ស៊ិន ឌួច	មន្ត្រីសុខាភិបាលជាន់ខ្ពស់	ថ្នាក់លេខ ១២
៣៣៥	លោក សៅ សុវណ្ណរតនៈ	មន្ត្រីសុខាភិបាលជាន់ខ្ពស់	ថ្នាក់លេខ ១២
៣៣៦	លោក ឈី ទិវ្វារ៉ាធូន	មន្ត្រីសុខាភិបាលជាន់ខ្ពស់	ថ្នាក់លេខ ១២
៣៣៧	លោក ស៊ុន ចំរើន	មន្ត្រីសុខាភិបាលជាន់ខ្ពស់	ថ្នាក់លេខ ១២
៣៣៨	លោកស្រី សេង សុគន្ធារី	មន្ត្រីសុខាភិបាលជាន់ខ្ពស់	ថ្នាក់លេខ ១២
៣៣៩	លោក សុខ គង់	មន្ត្រីសុខាភិបាលជាន់ខ្ពស់	ថ្នាក់លេខ ១២
៣៤០	លោក អ៊ុំ តេង	មន្ត្រីសុខាភិបាលជាន់ខ្ពស់	ថ្នាក់លេខ ១២
៣៤១	លោក សួន សុបិណា	មន្ត្រីសុខាភិបាលជាន់ខ្ពស់	ថ្នាក់លេខ ១២
៣៤២	លោកស្រី ម៉ៀង ណារា	មន្ត្រីសុខាភិបាលជាន់ខ្ពស់	ថ្នាក់លេខ ១២
៣៤៣	លោកស្រី យក់ សម្បត្តិ	មន្ត្រីសុខាភិបាលជាន់ខ្ពស់	ថ្នាក់លេខ ១២
៣៤៤	លោក ហុក គីមចេង	មន្ត្រីសុខាភិបាលជាន់ខ្ពស់	ថ្នាក់លេខ ១២
៣៤៥	លោក ឆូ សាធុនឌី	មន្ត្រីសុខាភិបាលជាន់ខ្ពស់	ថ្នាក់លេខ ១២
៣៤៦	លោក មេប ឡាយសុខ	មន្ត្រីសុខាភិបាលជាន់ខ្ពស់	ថ្នាក់លេខ ១២
៣៤៧	លោក សុខ ស៊ីថាន់	មន្ត្រីសុខាភិបាលជាន់ខ្ពស់	ថ្នាក់លេខ ១២
៣៤៨	លោក ឆែ ប៊ុនចេ	មន្ត្រីសុខាភិបាលជាន់ខ្ពស់	ថ្នាក់លេខ ១២
៣៤៩	លោក គីម សុខុម	មន្ត្រីសុខាភិបាលជាន់ខ្ពស់	ថ្នាក់លេខ ១២
៣៥០	លោក ដោរ សីហា	មន្ត្រីសុខាភិបាលជាន់ខ្ពស់	ថ្នាក់លេខ ១២
៣៥១	លោកស្រី ចែង សាមី	មន្ត្រីសុខាភិបាលជាន់ខ្ពស់	ថ្នាក់លេខ ១២
៣៥២	លោក ស៊ុត ធិន	មន្ត្រីសុខាភិបាលជាន់ខ្ពស់	ថ្នាក់លេខ ១២

៣៥៣	លោក ឈូ ឈីយាង	មន្ត្រីសុខាភិបាលជាន់ខ្ពស់	ថ្នាក់លេខ ១២
៣៥៤	លោក អ៊ុង នរិន្ទ	មន្ត្រីសុខាភិបាលជាន់ខ្ពស់	ថ្នាក់លេខ ១២
៣៥៥	លោក យូធ សាង	មន្ត្រីសុខាភិបាលជាន់ខ្ពស់	ថ្នាក់លេខ ១២
៣៥៦	លោក ភុល ធីរិទ្ធ	មន្ត្រីសុខាភិបាលជាន់ខ្ពស់	ថ្នាក់លេខ ១២
៣៥៧	លោកស្រី កែម ម៉ូរ៉ា	មន្ត្រីសុខាភិបាលជាន់ខ្ពស់	ថ្នាក់លេខ ១២
៣៥៨	លោក ឃុន គីមអ៊ាង	មន្ត្រីសុខាភិបាលជាន់ខ្ពស់	ថ្នាក់លេខ ១២
៣៥៩	លោក អួន ណារ៉ុម	មន្ត្រីសុខាភិបាលជាន់ខ្ពស់	ថ្នាក់លេខ ១២
៣៦០	លោកស្រី ឆន់ ឆវីវណ្ណ	មន្ត្រីសុខាភិបាលជាន់ខ្ពស់	ថ្នាក់លេខ ១២
៣៦១	លោក អុង ភុកប៊ុន	មន្ត្រីសុខាភិបាលជាន់ខ្ពស់	ថ្នាក់លេខ ១២
៣៦២	លោកស្រី ហែម សិរី	មន្ត្រីសុខាភិបាលជាន់ខ្ពស់	ថ្នាក់លេខ ១២
៣៦៣	លោកស្រី ខើត សុភាព	មន្ត្រីសុខាភិបាលជាន់ខ្ពស់	ថ្នាក់លេខ ១២
៣៦៤	លោកស្រី នួន ច័ន្ទតារា	មន្ត្រីសុខាភិបាលជាន់ខ្ពស់	ថ្នាក់លេខ ១២
៣៦៥	លោក ឌុច មុនីបុត្ត	មន្ត្រីសុខាភិបាលជាន់ខ្ពស់	ថ្នាក់លេខ ១២
៣៦៦	លោក គង់ បូយ៉ាន់	មន្ត្រីសុខាភិបាលជាន់ខ្ពស់	ថ្នាក់លេខ ១២
៣៦៧	លោក អ៊ុយ សំអាត	មន្ត្រីសុខាភិបាលជាន់ខ្ពស់	ថ្នាក់លេខ ១២
៣៦៨	លោក គី សុវណ្ណារិទ្ធ	មន្ត្រីសុខាភិបាលជាន់ខ្ពស់	ថ្នាក់លេខ ១២
៣៦៩	លោកស្រី សួន វណ្ណាក់	មន្ត្រីសុខាភិបាលជាន់ខ្ពស់	ថ្នាក់លេខ ១២
៣៧០	លោក កែម ភារិណា	មន្ត្រីសុខាភិបាលជាន់ខ្ពស់	ថ្នាក់លេខ ១២
៣៧១	លោក កែម យ៉ែមមុនី	មន្ត្រីសុខាភិបាលជាន់ខ្ពស់	ថ្នាក់លេខ ១២
៣៧២	លោក ឯម សំណឺយ	មន្ត្រីសុខាភិបាលជាន់ខ្ពស់	ថ្នាក់លេខ ១២
៣៧៣	លោក អ៊ែ សុខុម	មន្ត្រីសុខាភិបាលជាន់ខ្ពស់	ថ្នាក់លេខ ១២
៣៧៤	លោក ឈុន សុខេម	មន្ត្រីសុខាភិបាលជាន់ខ្ពស់	ថ្នាក់លេខ ១២
៣៧៥	លោក ឌុន ណារិន្ទ	មន្ត្រីសុខាភិបាលជាន់ខ្ពស់	ថ្នាក់លេខ ១២
៣៧៦	លោក គឹម សើរិទ្ធ	មន្ត្រីសុខាភិបាលជាន់ខ្ពស់	ថ្នាក់លេខ ១២
៣៧៧	លោកស្រី ម៉ែន នារីសុជាតិ	មន្ត្រីសុខាភិបាលជាន់ខ្ពស់	ថ្នាក់លេខ ១២

៣៧៨	លោក ស្រី សេនកុសល	មន្ត្រីសុខាភិបាលជាន់ខ្ពស់	ថ្នាក់លេខ ១២
៣៧៩	លោក ម៉ម សេរី	មន្ត្រីសុខាភិបាលជាន់ខ្ពស់	ថ្នាក់លេខ ១២
៣៨០	លោក កើត សេរី	មន្ត្រីសុខាភិបាលជាន់ខ្ពស់	ថ្នាក់លេខ ១២
៣៨១	លោក គង់ ផល្លី	មន្ត្រីសុខាភិបាលជាន់ខ្ពស់	ថ្នាក់លេខ ១២
៣៨២	លោក ពេញ ពុធ	មន្ត្រីសុខាភិបាលជាន់ខ្ពស់	ថ្នាក់លេខ ១២
៣៨៣	លោក ផន នារាធុធ	មន្ត្រីសុខាភិបាលជាន់ខ្ពស់	ថ្នាក់លេខ ១២
៣៨៤	លោកស្រី ឯម សុផានី	មន្ត្រីសុខាភិបាលជាន់ខ្ពស់	ថ្នាក់លេខ ១២
៣៨៥	លោកស្រី អ៊ិន ផានី	មន្ត្រីសុខាភិបាលជាន់ខ្ពស់	ថ្នាក់លេខ ១២
៣៨៦	លោកស្រី គុយ រី	មន្ត្រីសុខាភិបាលជាន់ខ្ពស់	ថ្នាក់លេខ ១២
៣៨៧	លោកស្រី អ៊ុំ ម៉ូលីតា	មន្ត្រីសុខាភិបាលជាន់ខ្ពស់	ថ្នាក់លេខ ១២
៣៨៨	លោកស្រី កែត ម៉ានី	មន្ត្រីសុខាភិបាលជាន់ខ្ពស់	ថ្នាក់លេខ ១២
៣៨៩	លោកស្រី ម៉ុក សារ៉ែម	មន្ត្រីសុខាភិបាលជាន់ខ្ពស់	ថ្នាក់លេខ ១២
៣៩០	លោកស្រី យស់ បុឡ	មន្ត្រីសុខាភិបាលជាន់ខ្ពស់	ថ្នាក់លេខ ១២
៣៩១	លោកស្រី យុន ចាន់នី	មន្ត្រីសុខាភិបាលជាន់ខ្ពស់	ថ្នាក់លេខ ១២
៣៩២	លោក ជុន លីហ៊ន	មន្ត្រីសុខាភិបាលជាន់ខ្ពស់	ថ្នាក់លេខ ១២
៣៩៣	លោកស្រី ឡុង ប៊ីសេនា	មន្ត្រីសុខាភិបាលជាន់ខ្ពស់	ថ្នាក់លេខ ១២
៣៩៤	លោក សៅ ស៊ុមី	មន្ត្រីសុខាភិបាលជាន់ខ្ពស់	ថ្នាក់លេខ ១២
៣៩៥	លោក លី ពេញស៊ុន	មន្ត្រីសុខាភិបាលជាន់ខ្ពស់	ថ្នាក់លេខ ១២
៣៩៦	លោក ភារឿន ចិត្រា	មន្ត្រីសុខាភិបាលជាន់ខ្ពស់	ថ្នាក់លេខ ១២
៣៩៧	លោក នេត សាន្តសុន្ទី	មន្ត្រីសុខាភិបាលជាន់ខ្ពស់	ថ្នាក់លេខ ១២
៣៩៨	លោក មុន ផល្គុន	មន្ត្រីសុខាភិបាលជាន់ខ្ពស់	ថ្នាក់លេខ ១២
៣៩៩	លោក ចាន់ ទិចិត្រ	មន្ត្រីសុខាភិបាលជាន់ខ្ពស់	ថ្នាក់លេខ ១២
៤០០	លោក ឡា គៀច	មន្ត្រីសុខាភិបាលជាន់ខ្ពស់	ថ្នាក់លេខ ១២
៤០១	លោកស្រី ហ៊ាង មុំ	មន្ត្រីសុខាភិបាលជាន់ខ្ពស់	ថ្នាក់លេខ ១២
៤០២	លោក ផល សាណូ	មន្ត្រីសុខាភិបាលជាន់ខ្ពស់	ថ្នាក់លេខ ១២

៤០៣	លោក ឈន់ សាយហោខ	មន្ត្រីសុខាភិបាលជាន់ខ្ពស់	ថ្នាក់លេខ ១២
៤០៤	លោក ជា សុធី	មន្ត្រីសុខាភិបាលជាន់ខ្ពស់	ថ្នាក់លេខ ១២
៤០៥	លោក សុខ ប៊ុណ្ណា	មន្ត្រីសុខាភិបាលជាន់ខ្ពស់	ថ្នាក់លេខ ១២
៤០៦	លោក ហេខ សុភាព	មន្ត្រីសុខាភិបាលជាន់ខ្ពស់	ថ្នាក់លេខ ១២
៤០៧	លោក ទ៉ាន់ សារិន	មន្ត្រីសុខាភិបាលជាន់ខ្ពស់	ថ្នាក់លេខ ១២
៤០៨	លោកស្រី ឈី សិលាមុនី	មន្ត្រីសុខាភិបាលជាន់ខ្ពស់	ថ្នាក់លេខ ១២
៤០៩	លោក គុជ សច្ចារេត	មន្ត្រីសុខាភិបាលជាន់ខ្ពស់	ថ្នាក់លេខ ១២
៤១០	លោក ឆន់ សេណារី	មន្ត្រីសុខាភិបាលជាន់ខ្ពស់	ថ្នាក់លេខ ១២
៤១១	លោកស្រី ភើន ពេជ្រចិន្តា	មន្ត្រីសុខាភិបាលជាន់ខ្ពស់	ថ្នាក់លេខ ១២
៤១២	លោក ប៉ែន រដ្ឋា	មន្ត្រីសុខាភិបាលជាន់ខ្ពស់	ថ្នាក់លេខ ១២
៤១៣	លោក ហ៊ែល ស៊ុនគី	មន្ត្រីសុខាភិបាលជាន់ខ្ពស់	ថ្នាក់លេខ ១២
៤១៤	លោក ម៉ៅ សារឹម	មន្ត្រីសុខាភិបាលជាន់ខ្ពស់	ថ្នាក់លេខ ១២
៤១៥	លោក ម៉ាន់ រ័ត្ន	មន្ត្រីសុខាភិបាលជាន់ខ្ពស់	ថ្នាក់លេខ ១២
៤១៦	លោក ប៊ុត សុខឈំ	មន្ត្រីសុខាភិបាលជាន់ខ្ពស់	ថ្នាក់លេខ ១២
៤១៧	លោក សេខ សស់សមិទ្ធិ	មន្ត្រីសុខាភិបាលជាន់ខ្ពស់	ថ្នាក់លេខ ១២
៤១៨	លោក អ៊ុយ សោភ័ន	មន្ត្រីសុខាភិបាលជាន់ខ្ពស់	ថ្នាក់លេខ ១២
៤១៩	លោកស្រី អ៊ុខ សារ៉ាន់	មន្ត្រីសុខាភិបាលជាន់ខ្ពស់	ថ្នាក់លេខ ១២
៤២០	លោក គឹខ មារុត្រា	មន្ត្រីសុខាភិបាលជាន់ខ្ពស់	ថ្នាក់លេខ ១២
៤២១	លោក ចន ធុត្ថា	មន្ត្រីសុខាភិបាលជាន់ខ្ពស់	ថ្នាក់លេខ ១២
៤២២	លោក ឡាយ ធុទ្ធី	មន្ត្រីសុខាភិបាលជាន់ខ្ពស់	ថ្នាក់លេខ ១២
៤២៣	លោក ហ៊ាន សុខផល	មន្ត្រីសុខាភិបាលជាន់ខ្ពស់	ថ្នាក់លេខ ១២
៤២៤	លោក ឈិត សាម៉ុឌី	មន្ត្រីសុខាភិបាលជាន់ខ្ពស់	ថ្នាក់លេខ ១២
៤២៥	លោក មុយ សាយ	មន្ត្រីសុខាភិបាលជាន់ខ្ពស់	ថ្នាក់លេខ ១២
៤២៦	លោក ជិន ហ៊ី	មន្ត្រីសុខាភិបាលជាន់ខ្ពស់	ថ្នាក់លេខ ១២
៤២៧	លោក អ៊ីម ប៊ុនធឿន	មន្ត្រីសុខាភិបាលជាន់ខ្ពស់	ថ្នាក់លេខ ១២

៤២៨	លោក ចេង សំអាង	មន្ត្រីសុខាភិបាលជាន់ខ្ពស់	ថ្នាក់លេខ ១២
៤២៩	លោក អ៊ូ ចេងសួ	មន្ត្រីសុខាភិបាលជាន់ខ្ពស់	ថ្នាក់លេខ ១២
៤៣០	លោក ឈុត សិរីវឌ្ឍនា	មន្ត្រីសុខាភិបាលជាន់ខ្ពស់	ថ្នាក់លេខ ១២
៤៣១	លោក ឡូច សុក្រិត	មន្ត្រីសុខាភិបាលជាន់ខ្ពស់	ថ្នាក់លេខ ១២
៤៣២	លោក យឹម ចិន្ត្រ	មន្ត្រីសុខាភិបាលជាន់ខ្ពស់	ថ្នាក់លេខ ១២
៤៣៣	លោក គីម បុណ្ណធ្លា	មន្ត្រីសុខាភិបាលជាន់ខ្ពស់	ថ្នាក់លេខ ១២
៤៣៤	លោក ចន សុភាន	មន្ត្រីសុខាភិបាលជាន់ខ្ពស់	ថ្នាក់លេខ ១២
៤៣៥	លោកស្រី ជា ហ៊ុន	មន្ត្រីសុខាភិបាលជាន់ខ្ពស់	ថ្នាក់លេខ ១២
៤៣៦	លោក យឹម សុខលីន	មន្ត្រីសុខាភិបាលជាន់ខ្ពស់	ថ្នាក់លេខ ១២
៤៣៧	លោក ឆា សុខឡេង	មន្ត្រីសុខាភិបាលជាន់ខ្ពស់	ថ្នាក់លេខ ១២
៤៣៨	លោក ប៊ុន សឿន	មន្ត្រីសុខាភិបាលជាន់ខ្ពស់	ថ្នាក់លេខ ១២
៤៣៩	លោក អ៊ុក ផល្លា	មន្ត្រីសុខាភិបាលជាន់ខ្ពស់	ថ្នាក់លេខ ១២
៤៤០	លោក ម៉ែន យ៉ុន	មន្ត្រីសុខាភិបាលជាន់ខ្ពស់	ថ្នាក់លេខ ១២
៤៤១	លោក រស សីហា	មន្ត្រីសុខាភិបាលជាន់ខ្ពស់	ថ្នាក់លេខ ១២
៤៤២	លោក គុប សំគំណ្ណារ៉ាន់	មន្ត្រីសុខាភិបាលជាន់ខ្ពស់	ថ្នាក់លេខ ១២
៤៤៣	លោកស្រី សោ សុគន្ធា	មន្ត្រីសុខាភិបាលជាន់ខ្ពស់	ថ្នាក់លេខ ១២
៤៤៤	លោក គ្រាត់ សូម៉ាលី	មន្ត្រីសុខាភិបាលជាន់ខ្ពស់	ថ្នាក់លេខ ១២
៤៤៥	លោក ជ័យ ផុសសាណា	មន្ត្រីសុខាភិបាលជាន់ខ្ពស់	ថ្នាក់លេខ ១២
៤៤៦	លោក ឈោង ជឹម	មន្ត្រីសុខាភិបាលជាន់ខ្ពស់	ថ្នាក់លេខ ១២
៤៤៧	លោក ស ចន្ទ្រា	មន្ត្រីសុខាភិបាលជាន់ខ្ពស់	ថ្នាក់លេខ ១២
៤៤៨	លោកស្រី ស៊ាន សូធី	មន្ត្រីសុខាភិបាលជាន់ខ្ពស់	ថ្នាក់លេខ ១២
៤៤៩	លោកស្រី យី រឡឿ	មន្ត្រីសុខាភិបាលជាន់ខ្ពស់	ថ្នាក់លេខ ១២
៤៥០	លោក មាន ស៊ីថា	មន្ត្រីសុខាភិបាលជាន់ខ្ពស់	ថ្នាក់លេខ ១២
៤៥១	លោក កែម សំឡី	មន្ត្រីសុខាភិបាលជាន់ខ្ពស់	ថ្នាក់លេខ ១២
៤៥២	លោកស្រី ឈុន ម៉ាន	មន្ត្រីសុខាភិបាលជាន់ខ្ពស់	ថ្នាក់លេខ ១២

៤៥៣	លោកស្រី សួស មាសចំរើនសុខា	មន្ត្រីសុខាភិបាលជាន់ខ្ពស់	ថ្នាក់លេខ ១២
៤៥៤	លោកស្រី គ្រួច រ៉ាយ៉ូណែត	មន្ត្រីសុខាភិបាលជាន់ខ្ពស់	ថ្នាក់លេខ ១២
៤៥៥	លោក នូច សាម៉ុន	មន្ត្រីសុខាភិបាលជាន់ខ្ពស់	ថ្នាក់លេខ ១២
៤៥៦	លោកស្រី យ៉ង់ សុណនាថ	មន្ត្រីសុខាភិបាលជាន់ខ្ពស់	ថ្នាក់លេខ ១២
៤៥៧	លោក ម៉ូច សុគារ័ត្ន	មន្ត្រីសុខាភិបាលជាន់ខ្ពស់	ថ្នាក់លេខ ១២
៤៥៨	លោកស្រី អន ណារ៉ែណត	មន្ត្រីសុខាភិបាលជាន់ខ្ពស់	ថ្នាក់លេខ ១២
៤៥៩	លោក សុខ បញ្ញា	មន្ត្រីសុខាភិបាលជាន់ខ្ពស់	ថ្នាក់លេខ ១២
៤៦០	លោក ឈឹម យី	មន្ត្រីសុខាភិបាលជាន់ខ្ពស់	ថ្នាក់លេខ ១២
៤៦១	លោក ម៉ឺន សំណារិទ្ធ	មន្ត្រីសុខាភិបាលជាន់ខ្ពស់	ថ្នាក់លេខ ១៣
៤៦២	លោក យិត សុខកិសាន្ត	មន្ត្រីសុខាភិបាលជាន់ខ្ពស់	ថ្នាក់លេខ ១៣
៤៦៣	លោក ឡេ សំអិល	មន្ត្រីសុខាភិបាលជាន់ខ្ពស់	ថ្នាក់លេខ ១៣
៤៦៤	លោកស្រី ពៅ ផល្លា	មន្ត្រីសុខាភិបាលជាន់ខ្ពស់	ថ្នាក់លេខ ១៣
៤៦៥	លោកស្រី ឈុន ឈឹមហេន	មន្ត្រីសុខាភិបាលជាន់ខ្ពស់	ថ្នាក់លេខ ១៣
៤៦៦	លោក ណារិន ពិសិដ្ឋ	មន្ត្រីសុខាភិបាលជាន់ខ្ពស់	ថ្នាក់លេខ ១៣
៤៦៧	លោក គីម នីម៉ារិទ្ធ	មន្ត្រីសុខាភិបាលជាន់ខ្ពស់	ថ្នាក់លេខ ១៣
៤៦៨	លោក អ៊ុខ សានីវណ្ណៈ	មន្ត្រីសុខាភិបាលជាន់ខ្ពស់	ថ្នាក់លេខ ១៣
៤៦៩	លោក គ្រួយ គៀង	មន្ត្រីសុខាភិបាលជាន់ខ្ពស់	ថ្នាក់លេខ ១៣
៤៧០	លោក ហោ ចន្ថា	មន្ត្រីសុខាភិបាលជាន់ខ្ពស់	ថ្នាក់លេខ ១៣
៤៧១	លោកស្រី ហាក់ កណ្ណារី	មន្ត្រីសុខាភិបាលជាន់ខ្ពស់	ថ្នាក់លេខ ១៣
៤៧២	លោកស្រី ហេង ម៉ារ៉ង	មន្ត្រីសុខាភិបាលជាន់ខ្ពស់	ថ្នាក់លេខ ១៣
៤៧៣	លោកស្រី ស៊ាង សុខា	មន្ត្រីសុខាភិបាលជាន់ខ្ពស់	ថ្នាក់លេខ ១៣
៤៧៤	លោក អ៊ាង ជាវរដ្ឋ	មន្ត្រីសុខាភិបាលជាន់ខ្ពស់	ថ្នាក់លេខ ១៣
៤៧៥	លោកស្រី ហៀក កិណ្ណារ៉ា	មន្ត្រីសុខាភិបាលជាន់ខ្ពស់	ថ្នាក់លេខ ១៣
៤៧៦	លោកស្រី ជា ស៊ីស៊ុនថា	មន្ត្រីសុខាភិបាលជាន់ខ្ពស់	ថ្នាក់លេខ ១៣
៤៧៧	លោក ឈុក សារី	មន្ត្រីសុខាភិបាលជាន់ខ្ពស់	ថ្នាក់លេខ ១៣

៤៧៨	លោក ទើង ឆាយ	មន្ត្រីសុខាភិបាលជាន់ខ្ពស់	ថ្នាក់លេខ ១៣
៤៧៩	លោក គីម សាធុន	មន្ត្រីសុខាភិបាលជាន់ខ្ពស់	ថ្នាក់លេខ ១៣
៤៨០	លោក ឈី សំបូណា	មន្ត្រីសុខាភិបាលជាន់ខ្ពស់	ថ្នាក់លេខ ១៣
៤៨១	លោក សូ ភា	មន្ត្រីសុខាភិបាលជាន់ខ្ពស់	ថ្នាក់លេខ ១៣
៤៨២	លោកស្រី សត្ថារិន មណីសេដ្ឋា	មន្ត្រីសុខាភិបាលជាន់ខ្ពស់	ថ្នាក់លេខ ១៣
៤៨៣	លោកស្រី ឌូច សុខនាង	មន្ត្រីសុខាភិបាលជាន់ខ្ពស់	ថ្នាក់លេខ ១៣
៤៨៤	លោក ឡៀង ម៉ាប់	មន្ត្រីសុខាភិបាលជាន់ខ្ពស់	ថ្នាក់លេខ ១៣
៤៨៥	លោក គង់ ណារិទ្ធ	មន្ត្រីសុខាភិបាលជាន់ខ្ពស់	ថ្នាក់លេខ ១៣
៤៨៦	លោកស្រី នេត្រ នី	មន្ត្រីសុខាភិបាលជាន់ខ្ពស់	ថ្នាក់លេខ ១៣
៤៨៧	លោក ហេង ពិសាល	មន្ត្រីសុខាភិបាលជាន់ខ្ពស់	ថ្នាក់លេខ ១៣
៤៨៨	លោកស្រី ថែម ទីរ៉ាវណ្ណ	មន្ត្រីសុខាភិបាលជាន់ខ្ពស់	ថ្នាក់លេខ ១៣
៤៨៩	លោកស្រី ង៉ែរ ឆេត្រិ	មន្ត្រីសុខាភិបាលជាន់ខ្ពស់	ថ្នាក់លេខ ១៣
៤៩០	លោក ឡៀង គុង	មន្ត្រីសុខាភិបាលជាន់ខ្ពស់	ថ្នាក់លេខ ១៣
៤៩១	លោកស្រី ជន ស៊ីនួន	មន្ត្រីសុខាភិបាលជាន់ខ្ពស់	ថ្នាក់លេខ ១៣
៤៩២	លោក នាង តារិទ្ធ	មន្ត្រីសុខាភិបាលជាន់ខ្ពស់	ថ្នាក់លេខ ១៣
៤៩៣	លោក ឆ៉ា សុភា	មន្ត្រីសុខាភិបាលជាន់ខ្ពស់	ថ្នាក់លេខ ១៣
៤៩៤	លោក ទៀង ទីរៈ	មន្ត្រីសុខាភិបាលជាន់ខ្ពស់	ថ្នាក់លេខ ១៣
៤៩៥	លោក ឆិត សូស្តី	មន្ត្រីសុខាភិបាលជាន់ខ្ពស់	ថ្នាក់លេខ ១៣
៤៩៦	លោកស្រី សុខ កញ្ញា	មន្ត្រីសុខាភិបាលជាន់ខ្ពស់	ថ្នាក់លេខ ១៣
៤៩៧	លោកស្រី ចិន សីលាផ្លូង	មន្ត្រីសុខាភិបាលជាន់ខ្ពស់	ថ្នាក់លេខ ១៣
៤៩៨	លោក សេង ហេង	មន្ត្រីសុខាភិបាលជាន់ខ្ពស់	ថ្នាក់លេខ ១៣
៤៩៩	លោក មាស វណ្ណថន	មន្ត្រីសុខាភិបាលជាន់ខ្ពស់	ថ្នាក់លេខ ១៣
៥០០	លោក គីម លន់ស៊ីថាន	មន្ត្រីសុខាភិបាលជាន់ខ្ពស់	ថ្នាក់លេខ ១៣
៥០១	លោកស្រី លុន មណ្ឌល	មន្ត្រីសុខាភិបាលជាន់ខ្ពស់	ថ្នាក់លេខ ១៣
៥០២	លោក ជ៉ា សុខឃីម	មន្ត្រីសុខាភិបាលជាន់ខ្ពស់	ថ្នាក់លេខ ១៣

៥០៣	លោក **មូល ម៉ុន**	មន្ត្រីសុខាភិបាលជាន់ខ្ពស់	ថ្នាក់លេខ ១៣
៥០៤	លោកស្រី **អ៊ុម សិទ្ធិភារ្យ**	មន្ត្រីសុខាភិបាលជាន់ខ្ពស់	ថ្នាក់លេខ ១៣
៥០៥	លោកស្រី **ហុក ស៊ីវ៉ានី**	មន្ត្រីសុខាភិបាលជាន់ខ្ពស់	ថ្នាក់លេខ ១៣
៥០៦	លោកស្រី **គោត ចំន្ទសោភា**	មន្ត្រីសុខាភិបាលជាន់ខ្ពស់	ថ្នាក់លេខ ១៣
៥០៧	លោក **ម៉ែន មិលីន្ទ**	មន្ត្រីសុខាភិបាលជាន់ខ្ពស់	ថ្នាក់លេខ ១៣
៥០៨	លោក **ស្វាយ សុម៉ាណា**	មន្ត្រីសុខាភិបាលជាន់ខ្ពស់	ថ្នាក់លេខ ១៣
៥០៩	លោក **សាន សៀវជារ៉ុង**	មន្ត្រីសុខាភិបាលជាន់ខ្ពស់	ថ្នាក់លេខ ១៣
៥១០	លោកស្រី **ឈុន ឈន់**	មន្ត្រីសុខាភិបាលជាន់ខ្ពស់	ថ្នាក់លេខ ១៣
៥១១	លោក **ហាក់ ស៊ុថន**	មន្ត្រីសុខាភិបាលជាន់ខ្ពស់	ថ្នាក់លេខ ១៣
៥១២	លោក **អៀន បូរ៉ារ័ត្ន**	មន្ត្រីសុខាភិបាលជាន់ខ្ពស់	ថ្នាក់លេខ ១៣
៥១៣	លោក **សោម សីហារ័ត្ន**	មន្ត្រីសុខាភិបាលជាន់ខ្ពស់	ថ្នាក់លេខ ១៣
៥១៤	លោកស្រី **ស៊ីម សន្សុំ**	មន្ត្រីសុខាភិបាលជាន់ខ្ពស់	ថ្នាក់លេខ ១៣
៥១៥	លោកស្រី **ចាន់ សុខា**	មន្ត្រីសុខាភិបាលជាន់ខ្ពស់	ថ្នាក់លេខ ១៣
៥១៦	លោក **ឆូ យ៉ុន**	មន្ត្រីសុខាភិបាលជាន់ខ្ពស់	ថ្នាក់លេខ ១៣
៥១៧	លោក **ជា ម៉ូនេត្រ**	មន្ត្រីសុខាភិបាលជាន់ខ្ពស់	ថ្នាក់លេខ ១៣
៥១៨	លោកស្រី **ឱ ចណ្ណាឌីន**	មន្ត្រីសុខាភិបាលជាន់ខ្ពស់	ថ្នាក់លេខ ១៣
៥១៩	លោក **ហាយ ឡាអ៊ុន**	មន្ត្រីសុខាភិបាលជាន់ខ្ពស់	ថ្នាក់លេខ ១៣
៥២០	លោក **ម៉ុន ស្រេច**	មន្ត្រីសុខាភិបាលជាន់ខ្ពស់	ថ្នាក់លេខ ១៣
៥២១	លោកស្រី **ចំន្ទ ឈើតណាខ**	មន្ត្រីសុខាភិបាលជាន់ខ្ពស់	ថ្នាក់លេខ ១៣
៥២២	លោក **ចាន់ ធុន្ធី**	មន្ត្រីសុខាភិបាលជាន់ខ្ពស់	ថ្នាក់លេខ ១៣
៥២៣	លោក **ឃួ អ៊ាចអ៊ូ**	មន្ត្រីសុខាភិបាលជាន់ខ្ពស់	ថ្នាក់លេខ ១៣
៥២៤	លោក **ម៉ុំ ផល្គុន**	មន្ត្រីសុខាភិបាលជាន់ខ្ពស់	ថ្នាក់លេខ ១៣
៥២៥	លោកស្រី **គេច ស្រី**	មន្ត្រីសុខាភិបាលជាន់ខ្ពស់	ថ្នាក់លេខ ១៣
៥២៦	លោក **ថៃ សាធុច**	មន្ត្រីសុខាភិបាលជាន់ខ្ពស់	ថ្នាក់លេខ ១៣
៥២៧	លោក **ស៊ីណាត ឧសភា**	មន្ត្រីសុខាភិបាលជាន់ខ្ពស់	ថ្នាក់លេខ ១៣

៥២៨	លោកស្រី អ៊ុំ សុផល្លីន	មន្ត្រីសុខាភិបាលជាន់ខ្ពស់	ថ្នាក់លេខ ១៣
៥២៩	លោក ផន សម្ភាទិត	មន្ត្រីសុខាភិបាលជាន់ខ្ពស់	ថ្នាក់លេខ ១៣
៥៣០	លោក សេង ហេង	មន្ត្រីសុខាភិបាលជាន់ខ្ពស់	ថ្នាក់លេខ ១៣
៥៣១	លោក នាង ឆាត	មន្ត្រីសុខាភិបាលជាន់ខ្ពស់	ថ្នាក់លេខ ១៣
៥៣២	លោក យុន វិឌ្ឍយ៉ា	មន្ត្រីសុខាភិបាលជាន់ខ្ពស់	ថ្នាក់លេខ ១៣
៥៣៣	លោក ទេព្យ យ៉ុកលី	មន្ត្រីសុខាភិបាលជាន់ខ្ពស់	ថ្នាក់លេខ ១៣
៥៣៤	លោក ឈុន សំណាង	មន្ត្រីសុខាភិបាលជាន់ខ្ពស់	ថ្នាក់លេខ ១៣
៥៣៥	លោក លឹម ហ៊ុយ	មន្ត្រីសុខាភិបាលជាន់ខ្ពស់	ថ្នាក់លេខ ១៣
៥៣៦	លោក អូង ធនវុឌ្ឍ	មន្ត្រីសុខាភិបាលជាន់ខ្ពស់	ថ្នាក់លេខ ១៣
៥៣៧	លោកស្រី ជៀម ស៊ីនិត្យ	មន្ត្រីសុខាភិបាលជាន់ខ្ពស់	ថ្នាក់លេខ ១៣
៥៣៨	លោកស្រី មើក សាមាន	មន្ត្រីសុខាភិបាលជាន់ខ្ពស់	ថ្នាក់លេខ ១៣
៥៣៩	លោក ឈឹម ឃិនដារ៉េត	មន្ត្រីសុខាភិបាលជាន់ខ្ពស់	ថ្នាក់លេខ ១៣
៥៤០	លោក ព្រាប ឈាងហ៊ី	មន្ត្រីសុខាភិបាលជាន់ខ្ពស់	ថ្នាក់លេខ ១៣
៥៤១	លោក ផន ខៃលី	មន្ត្រីសុខាភិបាលជាន់ខ្ពស់	ថ្នាក់លេខ ១៣
៥៤២	លោក ម៉ា សុផាន់	មន្ត្រីសុខាភិបាលជាន់ខ្ពស់	ថ្នាក់លេខ ១៣
៥៤៣	លោក ចន្ទ សូផាន	មន្ត្រីសុខាភិបាលជាន់ខ្ពស់	ថ្នាក់លេខ ១៣
៥៤៤	លោក ប៊ុន ម៉ៅ	មន្ត្រីសុខាភិបាលជាន់ខ្ពស់	ថ្នាក់លេខ ១៣
៥៤៥	លោកស្រី ឃុង កេត្យារ័ត្ន	មន្ត្រីសុខាភិបាលជាន់ខ្ពស់	ថ្នាក់លេខ ១៣
៥៤៦	លោកស្រី ហ៊ូ ហេមមុន្នារី	មន្ត្រីសុខាភិបាលជាន់ខ្ពស់	ថ្នាក់លេខ ១៣
៥៤៧	លោក ម៉េង អូង	មន្ត្រីសុខាភិបាលជាន់ខ្ពស់	ថ្នាក់លេខ ១៣
៥៤៨	លោក ម៉ឹង វណ្ណារុំ	មន្ត្រីសុខាភិបាលជាន់ខ្ពស់	ថ្នាក់លេខ ១៣
៥៤៩	លោក លឹម ស៊ុនលី	មន្ត្រីសុខាភិបាលជាន់ខ្ពស់	ថ្នាក់លេខ ១៣
៥៥០	លោក អៀម សុផល	មន្ត្រីសុខាភិបាលជាន់ខ្ពស់	ថ្នាក់លេខ ១៣
៥៥១	លោក គង់ ប៊ុនធា	មន្ត្រីសុខាភិបាលជាន់ខ្ពស់	ថ្នាក់លេខ ១៣
៥៥២	លោក ហៃ ស៊ុនឌី	មន្ត្រីសុខាភិបាលជាន់ខ្ពស់	ថ្នាក់លេខ ១៣

៥៥៣	លោកស្រី សំ ម៉ារធីន	មន្ត្រីសុខាភិបាលជាន់ខ្ពស់	ថ្នាក់លេខ ១៣
៥៥៤	លោកស្រី សៀង សុគន្ធ	មន្ត្រីសុខាភិបាលជាន់ខ្ពស់	ថ្នាក់លេខ ១៣
៥៥៥	លោក នាន់ សុគន្ធ	មន្ត្រីសុខាភិបាលជាន់ខ្ពស់	ថ្នាក់លេខ ១៣
៥៥៦	លោកស្រី ម៉ុក សុខន	មន្ត្រីសុខាភិបាលជាន់ខ្ពស់	ថ្នាក់លេខ ១៣
៥៥៧	លោកស្រី លន់ សុចិដា	មន្ត្រីសុខាភិបាលជាន់ខ្ពស់	ថ្នាក់លេខ ១៣
៥៥៨	លោកស្រី នាយ ប៊ុណ្ណារី	មន្ត្រីសុខាភិបាលជាន់ខ្ពស់	ថ្នាក់លេខ ១៣
៥៥៩	លោក ផុន លីនត្រូអាល	មន្ត្រីសុខាភិបាលជាន់ខ្ពស់	ថ្នាក់លេខ ១៣
៥៦០	លោកស្រី សៅ សុគន្ធទារី	មន្ត្រីសុខាភិបាលជាន់ខ្ពស់	ថ្នាក់លេខ ១៣
៥៦១	លោកស្រី មូ គន្ធារី	មន្ត្រីសុខាភិបាលជាន់ខ្ពស់	ថ្នាក់លេខ ១៣
៥៦២	លោក នុប ណារត្រី	មន្ត្រីសុខាភិបាលជាន់ខ្ពស់	ថ្នាក់លេខ ១៣
៥៦៣	លោក ហេង វណ្ណះ	មន្ត្រីសុខាភិបាលជាន់ខ្ពស់	ថ្នាក់លេខ ១៣
៥៦៤	លោកស្រី ឃូ ចាន់ស៊ី	មន្ត្រីសុខាភិបាលជាន់ខ្ពស់	ថ្នាក់លេខ ១៣
៥៦៥	លោក ម៉ើន ជ័រ	មន្ត្រីសុខាភិបាលជាន់ខ្ពស់	ថ្នាក់លេខ ១៣
៥៦៦	លោក គង់ ពិសិដ្ឋ	មន្ត្រីសុខាភិបាលជាន់ខ្ពស់	ថ្នាក់លេខ ១៣
៥៦៧	លោកស្រី អ៊ុំ យ៉ារានី	មន្ត្រីសុខាភិបាលជាន់ខ្ពស់	ថ្នាក់លេខ ១៣
៥៦៨	លោកស្រី ស៊ា សោភ័ណា	មន្ត្រីសុខាភិបាលជាន់ខ្ពស់	ថ្នាក់លេខ ១៣
៥៦៩	លោក ផុន ម៉េងឡុង	មន្ត្រីសុខាភិបាលជាន់ខ្ពស់	ថ្នាក់លេខ ១៣
៥៧០	លោក ឈា អេង	មន្ត្រីសុខាភិបាលជាន់ខ្ពស់	ថ្នាក់លេខ ១៣
៥៧១	លោក យូ ខូនដូ	មន្ត្រីសុខាភិបាលជាន់ខ្ពស់	ថ្នាក់លេខ ១៣
៥៧២	លោក សេង ហ៊ុន	មន្ត្រីសុខាភិបាលជាន់ខ្ពស់	ថ្នាក់លេខ ១៣
៥៧៣	លោកស្រី សួន គីមផល	មន្ត្រីសុខាភិបាលជាន់ខ្ពស់	ថ្នាក់លេខ ១៣
៥៧៤	លោកស្រី អេង មាន	មន្ត្រីសុខាភិបាលជាន់ខ្ពស់	ថ្នាក់លេខ ១៣
៥៧៥	លោក ម៉ា អមរិន្ទ	មន្ត្រីសុខាភិបាលជាន់ខ្ពស់	ថ្នាក់លេខ ១៣
៥៧៦	លោក ឈុន រី	មន្ត្រីសុខាភិបាលជាន់ខ្ពស់	ថ្នាក់លេខ ១៣
៥៧៧	លោក គៀន សុរិយា	មន្ត្រីសុខាភិបាលជាន់ខ្ពស់	ថ្នាក់លេខ ១៣

៥៧៨	លោក ស្រួយ ឈាងតែ	មន្ត្រីសុខាភិបាលជាន់ខ្ពស់	ថ្នាក់លេខ ១៣
៥៧៩	លោក ហួត ចាន់យុដា	មន្ត្រីសុខាភិបាលជាន់ខ្ពស់	ថ្នាក់លេខ ១៣
៥៨០	លោកស្រី ខ្លូច ផល្លី	មន្ត្រីសុខាភិបាលជាន់ខ្ពស់	ថ្នាក់លេខ ១៣
៥៨១	លោកស្រី ព្រុំសោម សាយឿន	មន្ត្រីសុខាភិបាលជាន់ខ្ពស់	ថ្នាក់លេខ ១៣
៥៨២	លោកស្រី គុយ បូណាមី	មន្ត្រីសុខាភិបាលជាន់ខ្ពស់	ថ្នាក់លេខ ១៣
៥៨៣	លោក កែច ឆាន	មន្ត្រីសុខាភិបាលជាន់ខ្ពស់	ថ្នាក់លេខ ១៣
៥៨៤	លោកស្រី សំ ផារីម	មន្ត្រីសុខាភិបាលជាន់ខ្ពស់	ថ្នាក់លេខ ១៣
៥៨៥	លោក អ៊ូច ម៉ារឌី	មន្ត្រីសុខាភិបាលជាន់ខ្ពស់	ថ្នាក់លេខ ១៣
៥៨៦	លោក កែច គន្ធី	មន្ត្រីសុខាភិបាលជាន់ខ្ពស់	ថ្នាក់លេខ ១៣
៥៨៧	លោក ភារីម ចំរើន	មន្ត្រីសុខាភិបាលជាន់ខ្ពស់	ថ្នាក់លេខ ១៣
៥៨៨	លោក មិត សុវណ្ណ	មន្ត្រីសុខាភិបាលជាន់ខ្ពស់	ថ្នាក់លេខ ១៣
៥៨៩	លោក សូ ឆិនណា	មន្ត្រីសុខាភិបាលជាន់ខ្ពស់	ថ្នាក់លេខ ១៣
៥៩០	លោកស្រី ស្រី សុខា	មន្ត្រីសុខាភិបាលជាន់ខ្ពស់	ថ្នាក់លេខ ១៣
៥៩១	លោក ឡេង ទិច្ចិកា	មន្ត្រីសុខាភិបាលជាន់ខ្ពស់	ថ្នាក់លេខ ១៣
៥៩២	លោក អៀ ទេច	មន្ត្រីសុខាភិបាលជាន់ខ្ពស់	ថ្នាក់លេខ ១៣
៥៩៣	លោក ទ៉ារីន ចារ៉ាត់	មន្ត្រីសុខាភិបាលជាន់ខ្ពស់	ថ្នាក់លេខ ១៣
៥៩៤	លោក ឯម សុវណ្ណរិទ្ធិ	មន្ត្រីសុខាភិបាលជាន់ខ្ពស់	ថ្នាក់លេខ ១៣
៥៩៥	លោក គង់ សារិន	មន្ត្រីសុខាភិបាលជាន់ខ្ពស់	ថ្នាក់លេខ ១៣
៥៩៦	លោកស្រី ទីម សុធា	មន្ត្រីសុខាភិបាលជាន់ខ្ពស់	ថ្នាក់លេខ ១៣
៥៩៧	លោកស្រី យុន សុខុម	មន្ត្រីសុខាភិបាលជាន់ខ្ពស់	ថ្នាក់លេខ ១៣
៥៩៨	លោក អៀង ប៊ុនថា	មន្ត្រីសុខាភិបាលជាន់ខ្ពស់	ថ្នាក់លេខ ១៣
៥៩៩	លោកស្រី ជី ម៉ូលីថា	មន្ត្រីសុខាភិបាលជាន់ខ្ពស់	ថ្នាក់លេខ ១៣
៦០០	លោកស្រី ឡឹក ចិន្តា	មន្ត្រីសុខាភិបាលជាន់ខ្ពស់	ថ្នាក់លេខ ១៣
៦០១	លោកស្រី សាមិន ម៉ាលីល	មន្ត្រីសុខាភិបាលជាន់ខ្ពស់	ថ្នាក់លេខ ១៣
៦០២	លោកស្រី កើ ស៊ីណែត	មន្ត្រីសុខាភិបាលជាន់ខ្ពស់	ថ្នាក់លេខ ១៣

៦០៣	លោកស្រី ជឹង គីមឈាង	មន្ត្រីសុខាភិបាលជាន់ខ្ពស់	ថ្នាក់លេខ ១៣
៦០៤	លោក អ៊ិន សុខាន់យ៉ា	មន្ត្រីសុខាភិបាលជាន់ខ្ពស់	ថ្នាក់លេខ ១៣
៦០៥	លោក ចាយ សុគន្ធ	មន្ត្រីសុខាភិបាលជាន់ខ្ពស់	ថ្នាក់លេខ ១៣
៦០៦	លោក អ៊ិន សុចន្ថា	មន្ត្រីសុខាភិបាលជាន់ខ្ពស់	ថ្នាក់លេខ ១៣
៦០៧	លោក ញៀប ណេត	មន្ត្រីសុខាភិបាលជាន់ខ្ពស់	ថ្នាក់លេខ ១៣
៦០៨	លោក គួស៊ុំ ម៉ារឌី	មន្ត្រីសុខាភិបាលជាន់ខ្ពស់	ថ្នាក់លេខ ១៣
៦០៩	លោក ជា សារ៉េត	មន្ត្រីសុខាភិបាលជាន់ខ្ពស់	ថ្នាក់លេខ ១៣
៦១០	លោក នឹម ស៊ីថាត	មន្ត្រីសុខាភិបាលជាន់ខ្ពស់	ថ្នាក់លេខ ១៣
៦១១	លោក ចាន់ សារី	មន្ត្រីសុខាភិបាលជាន់ខ្ពស់	ថ្នាក់លេខ ១៣
៦១២	លោក ផាត់ សារិន	មន្ត្រីសុខាភិបាលជាន់ខ្ពស់	ថ្នាក់លេខ ១៣
៦១៣	លោក ឡុង ចន្ថា	មន្ត្រីសុខាភិបាលជាន់ខ្ពស់	ថ្នាក់លេខ ១៣
៦១៤	លោក ម៉ី ហៀង	មន្ត្រីសុខាភិបាលជាន់ខ្ពស់	ថ្នាក់លេខ ១៣
៦១៥	លោក ចន្ទ្រ ចំនួផន	មន្ត្រីសុខាភិបាលជាន់ខ្ពស់	ថ្នាក់លេខ ១៣
៦១៦	លោកស្រី លឹម ស៊ុចឡាំង	មន្ត្រីសុខាភិបាលជាន់ខ្ពស់	ថ្នាក់លេខ ១៣
៦១៧	លោក មិន តាំងសៀន	មន្ត្រីសុខាភិបាលជាន់ខ្ពស់	ថ្នាក់លេខ ១៣
៦១៨	លោក យឹត ស៊ុនណារិន	មន្ត្រីសុខាភិបាលជាន់ខ្ពស់	ថ្នាក់លេខ ១៣
៦១៩	លោក គីម សុផាត	មន្ត្រីសុខាភិបាលជាន់ខ្ពស់	ថ្នាក់លេខ ១៣
៦២០	លោកស្រី ហួត ចាន់ធានី	មន្ត្រីសុខាភិបាលជាន់ខ្ពស់	ថ្នាក់លេខ ១៣
៦២១	លោក គី ស៊ីថន	មន្ត្រីសុខាភិបាលជាន់ខ្ពស់	ថ្នាក់លេខ ១៣
៦២២	លោក សុខ យូឡាយ	មន្ត្រីសុខាភិបាលជាន់ខ្ពស់	ថ្នាក់លេខ ១៣
៦២៣	លោក ស៊ិន ម៉េងហេង	មន្ត្រីសុខាភិបាលជាន់ខ្ពស់	ថ្នាក់លេខ ១៣
៦២៤	លោក ឈូ អ៊ីសេង	មន្ត្រីសុខាភិបាលជាន់ខ្ពស់	ថ្នាក់លេខ ១៣
៦២៥	លោក ផៃ ណារិទ្ធ	មន្ត្រីសុខាភិបាលជាន់ខ្ពស់	ថ្នាក់លេខ ១៣
៦២៦	លោកស្រី អ៊ិន យូរី	មន្ត្រីសុខាភិបាលជាន់ខ្ពស់	ថ្នាក់លេខ ១៣
៦២៧	លោកស្រី ចន្ទ្រ ដានី	មន្ត្រីសុខាភិបាលជាន់ខ្ពស់	ថ្នាក់លេខ ១៣

៦២៨	លោក **ហែម សុខហាន**	មន្ត្រីសុខាភិបាលជាន់ខ្ពស់	ថ្នាក់លេខ ១៣
៦២៩	លោក **អ៊ុន ទុធី**	មន្ត្រីសុខាភិបាលជាន់ខ្ពស់	ថ្នាក់លេខ ១៣
៦៣០	លោក **ស៊ីវន្ន សុវណ្ណារ៉ា**	មន្ត្រីសុខាភិបាលជាន់ខ្ពស់	ថ្នាក់លេខ ១៣
៦៣១	លោក **ជិន ដា**	មន្ត្រីសុខាភិបាលជាន់ខ្ពស់	ថ្នាក់លេខ ១៣
៦៣២	លោកស្រី **ពេជ្រ បូរ៉ែន**	មន្ត្រីសុខាភិបាលជាន់ខ្ពស់	ថ្នាក់លេខ ១៣
៦៣៣	លោកស្រី **ជី ភាំហួយ**	មន្ត្រីសុខាភិបាលជាន់ខ្ពស់	ថ្នាក់លេខ ១៣
៦៣៤	លោក **ឆេត រង្សី**	មន្ត្រីសុខាភិបាលជាន់ខ្ពស់	ថ្នាក់លេខ ១៣
៦៣៥	លោកស្រី **អ៊ុយ ពុំ**	មន្ត្រីសុខាភិបាលជាន់ខ្ពស់	ថ្នាក់លេខ ១៣
៦៣៦	លោក **ពេជ្រ ម៉ុន**	មន្ត្រីសុខាភិបាលជាន់ខ្ពស់	ថ្នាក់លេខ ១៣
៦៣៧	លោក **ឈឹម ណារិន**	មន្ត្រីសុខាភិបាលជាន់ខ្ពស់	ថ្នាក់លេខ ១៣
៦៣៨	លោកស្រី **ឃឹម ស្រីទិសិទ្ធិ**	មន្ត្រីសុខាភិបាលជាន់ខ្ពស់	ថ្នាក់លេខ ១៣
៦៣៩	លោកស្រី **សាន សុខុម**	មន្ត្រីសុខាភិបាលជាន់ខ្ពស់	ថ្នាក់លេខ ១៣
៦៤០	លោក **តាន់ គុណតារា**	មន្ត្រីសុខាភិបាលជាន់ខ្ពស់	ថ្នាក់លេខ ១៣
៦៤១	លោក **យ៉ន្ត ប្រុកប**	មន្ត្រីសុខាភិបាលជាន់ខ្ពស់	ថ្នាក់លេខ ១៣
៦៤២	លោក **ម៉ៅ សុវណ្ណា**	មន្ត្រីសុខាភិបាលជាន់ខ្ពស់	ថ្នាក់លេខ ១៣
៦៤៣	លោក **ផៅ អៀកឡេង**	មន្ត្រីសុខាភិបាលជាន់ខ្ពស់	ថ្នាក់លេខ ១៣
៦៤៤	លោក **តាំ សុខឈី**	មន្ត្រីសុខាភិបាលជាន់ខ្ពស់	ថ្នាក់លេខ ១៣
៦៤៥	លោក **ជា ឡេងខេង**	មន្ត្រីសុខាភិបាលជាន់ខ្ពស់	ថ្នាក់លេខ ១៣
៦៤៦	លោក **ឈឹម តាំង**	មន្ត្រីសុខាភិបាលជាន់ខ្ពស់	ថ្នាក់លេខ ១៣
៦៤៧	លោកស្រី **កែច មូនី**	មន្ត្រីសុខាភិបាលជាន់ខ្ពស់	ថ្នាក់លេខ ១៣
៦៤៨	លោកស្រី **គី ស៊ីចាន់ថា**	មន្ត្រីសុខាភិបាលជាន់ខ្ពស់	ថ្នាក់លេខ ១៣
៦៤៩	លោកស្រី **ឆួន មុឡ**	មន្ត្រីសុខាភិបាលជាន់ខ្ពស់	ថ្នាក់លេខ ១៣
៦៥០	លោក **សុខុម រិទ្ធីមុង**	មន្ត្រីសុខាភិបាលជាន់ខ្ពស់	ថ្នាក់លេខ ១៣
៦៥១	លោក **ឈី សាខយី**	មន្ត្រីសុខាភិបាលជាន់ខ្ពស់	ថ្នាក់លេខ ១៣
៦៥២	លោកស្រី **ចាន់ ដារ៉ូ**	មន្ត្រីសុខាភិបាលជាន់ខ្ពស់	ថ្នាក់លេខ ១៣

៦៥៣	លោក សេ់ ធន	មន្ត្រីសុខាភិបាលជាន់ខ្ពស់	ថ្នាក់លេខ ១៣
៦៥៤	លោក លឹម យូថេន	មន្ត្រីសុខាភិបាលជាន់ខ្ពស់	ថ្នាក់លេខ ១៣
៦៥៥	លោក សូ សារ៉េន	មន្ត្រីសុខាភិបាលជាន់ខ្ពស់	ថ្នាក់លេខ ១៣
៦៥៦	លោក ឡុង ចន្ទបុញ្ញ	មន្ត្រីសុខាភិបាលជាន់ខ្ពស់	ថ្នាក់លេខ ១៣
៦៥៧	លោក អ៊ុច ស៊ុអ៊ុន	មន្ត្រីសុខាភិបាលជាន់ខ្ពស់	ថ្នាក់លេខ ១៣
៦៥៨	លោក កែច សុវណ្ណ	មន្ត្រីសុខាភិបាលជាន់ខ្ពស់	ថ្នាក់លេខ ១៣
៦៥៩	លោក ឈុប វណ្ណថន	មន្ត្រីសុខាភិបាលជាន់ខ្ពស់	ថ្នាក់លេខ ១៣
៦៦០	លោក នួន ចោច	មន្ត្រីសុខាភិបាលជាន់ខ្ពស់	ថ្នាក់លេខ ១៣
៦៦១	លោក ឌី ឫទ្ធិធុន	មន្ត្រីសុខាភិបាលជាន់ខ្ពស់	ថ្នាក់លេខ ១៣
៦៦២	លោក ជូ អៀក	មន្ត្រីសុខាភិបាលជាន់ខ្ពស់	ថ្នាក់លេខ ១៣
៦៦៣	លោក គង់ សំអេន	មន្ត្រីសុខាភិបាលជាន់ខ្ពស់	ថ្នាក់លេខ ១៣
៦៦៤	លោក សុខ ហ៊ាច	មន្ត្រីសុខាភិបាលជាន់ខ្ពស់	ថ្នាក់លេខ ១៣
៦៦៥	លោក សំ ណាច	មន្ត្រីសុខាភិបាលជាន់ខ្ពស់	ថ្នាក់លេខ ១៣
៦៦៦	លោក សេច សាគល	មន្ត្រីសុខាភិបាលជាន់ខ្ពស់	ថ្នាក់លេខ ១៣
៦៦៧	លោក ព្រាប ឡឹ	មន្ត្រីសុខាភិបាលជាន់ខ្ពស់	ថ្នាក់លេខ ១៣
៦៦៨	លោក ឈុន សុជា	មន្ត្រីសុខាភិបាលជាន់ខ្ពស់	ថ្នាក់លេខ ១៣
៦៦៩	លោក នួច ឃុន	មន្ត្រីសុខាភិបាលជាន់ខ្ពស់	ថ្នាក់លេខ ១៣
៦៧០	លោក អ៊ូ សុវណ្ណរ៉ា	មន្ត្រីសុខាភិបាលជាន់ខ្ពស់	ថ្នាក់លេខ ១៣
៦៧១	លោក ម៉ាស បូរ៉ាទី	មន្ត្រីសុខាភិបាលជាន់ខ្ពស់	ថ្នាក់លេខ ១៣
៦៧២	លោក ខ៊ែន ចាន់ធូក	មន្ត្រីសុខាភិបាលជាន់ខ្ពស់	ថ្នាក់លេខ ១៣
៦៧៣	លោក ម៉ែន សំកុល	មន្ត្រីសុខាភិបាលជាន់ខ្ពស់	ថ្នាក់លេខ ១៣
៦៧៤	លោកស្រី សៀច ប៊ុណ្ណា	មន្ត្រីសុខាភិបាលជាន់ខ្ពស់	ថ្នាក់លេខ ១៣
៦៧៥	លោកស្រី គន សុផាទី	មន្ត្រីសុខាភិបាលជាន់ខ្ពស់	ថ្នាក់លេខ ១៣
៦៧៦	លោកស្រី នាំង ពីណៃល	មន្ត្រីសុខាភិបាលជាន់ខ្ពស់	ថ្នាក់លេខ ១៣
៦៧៧	លោកស្រី មិន សុខា	មន្ត្រីសុខាភិបាលជាន់ខ្ពស់	ថ្នាក់លេខ ១៣

៦៧៨	លោកស្រី លឹម ថាវីរ	មន្ត្រីសុខាភិបាលជាន់ខ្ពស់	ថ្នាក់លេខ ១៣
៦៧៩	លោក ឱក គុណសេនា	មន្ត្រីសុខាភិបាលជាន់ខ្ពស់	ថ្នាក់លេខ ១៣
៦៨០	លោក ចាន់ សុវណ្ណឌី	មន្ត្រីសុខាភិបាលជាន់ខ្ពស់	ថ្នាក់លេខ ១៣
៦៨១	លោក អ៊ូ សុខឃាង	មន្ត្រីសុខាភិបាលជាន់ខ្ពស់	ថ្នាក់លេខ ១៣
៦៨២	លោក ពឹង ពិសាល	មន្ត្រីសុខាភិបាលជាន់ខ្ពស់	ថ្នាក់លេខ ១៣
៦៨៣	លោកស្រី ស៊ឹង លឹមអេង	មន្ត្រីសុខាភិបាលជាន់ខ្ពស់	ថ្នាក់លេខ ១៣
៦៨៤	លោក ខាត់ឌុន នារាផល	មន្ត្រីសុខាភិបាលជាន់ខ្ពស់	ថ្នាក់លេខ ១៣
៦៨៥	លោក កែវ សុភឿន	មន្ត្រីសុខាភិបាលជាន់ខ្ពស់	ថ្នាក់លេខ ១៣
៦៨៦	លោក នាន់ បូរ៉ា	មន្ត្រីសុខាភិបាលជាន់ខ្ពស់	ថ្នាក់លេខ ១៣
៦៨៧	លោកស្រី ខៀង សុផាន្ទ	មន្ត្រីសុខាភិបាលជាន់ខ្ពស់	ថ្នាក់លេខ ១៣
៦៨៨	លោក លឹម ធុត្តា	មន្ត្រីសុខាភិបាលជាន់ខ្ពស់	ថ្នាក់លេខ ១៣
៦៨៩	លោក អ៊ុច វិចិត្រ	មន្ត្រីសុខាភិបាលជាន់ខ្ពស់	ថ្នាក់លេខ ១៣
៦៩០	លោក លឹម ហុង	មន្ត្រីសុខាភិបាលជាន់ខ្ពស់	ថ្នាក់លេខ ១៣
៦៩១	លោក ចន រី	មន្ត្រីសុខាភិបាលជាន់ខ្ពស់	ថ្នាក់លេខ ១៣
៦៩២	លោក លី ជុងថេង	មន្ត្រីសុខាភិបាលជាន់ខ្ពស់	ថ្នាក់លេខ ១៣
៦៩៣	លោក សួស សែម	មន្ត្រីសុខាភិបាលជាន់ខ្ពស់	ថ្នាក់លេខ ១៣
៦៩៤	លោក ពៅ សូថា	មន្ត្រីសុខាភិបាលជាន់ខ្ពស់	ថ្នាក់លេខ ១៣
៦៩៥	លោក មាន ចំរើន	មន្ត្រីសុខាភិបាលជាន់ខ្ពស់	ថ្នាក់លេខ ១៣
៦៩៦	លោក ប៊ូលី សំណាង	មន្ត្រីសុខាភិបាលជាន់ខ្ពស់	ថ្នាក់លេខ ១៣
៦៩៧	លោក ស៊ិន ឈុនអ៊ុម	មន្ត្រីសុខាភិបាលជាន់ខ្ពស់	ថ្នាក់លេខ ១៣
៦៩៨	លោក ហ៊ុំ ចំរើន	មន្ត្រីសុខាភិបាលជាន់ខ្ពស់	ថ្នាក់លេខ ១៣
៦៩៩	លោក រស់ សុធីរ	មន្ត្រីសុខាភិបាលជាន់ខ្ពស់	ថ្នាក់លេខ ១៣
៧០០	លោក ម៉េង ផានា	មន្ត្រីសុខាភិបាលជាន់ខ្ពស់	ថ្នាក់លេខ ១៣
៧០១	លោក ឈៀវ គន្ធាធី	មន្ត្រីសុខាភិបាលជាន់ខ្ពស់	ថ្នាក់លេខ ១៣
៧០២	លោក ហែម រ៉ាឌី	មន្ត្រីសុខាភិបាលជាន់ខ្ពស់	ថ្នាក់លេខ ១៣

៧០៣	លោក **គីម សមសាន្ត**	មន្ត្រីសុខាភិបាលជាន់ខ្ពស់	ថ្នាក់លេខ ១៣
៧០៤	លោក **អ៊ុំ សោភារិទ្ធិ**	មន្ត្រីសុខាភិបាលជាន់ខ្ពស់	ថ្នាក់លេខ ១៣
៧០៥	លោក **ជិន គោសល្យ**	មន្ត្រីសុខាភិបាលជាន់ខ្ពស់	ថ្នាក់លេខ ១៣
៧០៦	លោក **ទ៊ាន់ មិច**	មន្ត្រីសុខាភិបាលជាន់ខ្ពស់	ថ្នាក់លេខ ១៣
៧០៧	លោក **នួច សុខុម**	មន្ត្រីសុខាភិបាលជាន់ខ្ពស់	ថ្នាក់លេខ ១៣
៧០៨	លោក **ឃុត ជិនស៊ន់**	មន្ត្រីសុខាភិបាលជាន់ខ្ពស់	ថ្នាក់លេខ ១៣
៧០៩	លោក **ចាន់ ផាន់**	មន្ត្រីសុខាភិបាលជាន់ខ្ពស់	ថ្នាក់លេខ ១៣
៧១០	លោក **ហោច ឃួរ**	មន្ត្រីសុខាភិបាលជាន់ខ្ពស់	ថ្នាក់លេខ ១៣
៧១១	លោក **ប្រាក់ ណារុំ**	មន្ត្រីសុខាភិបាលជាន់ខ្ពស់	ថ្នាក់លេខ ១៣
៧១២	លោកស្រី **គុល ចំន្ទបូនី**	មន្ត្រីសុខាភិបាលជាន់ខ្ពស់	ថ្នាក់លេខ ១៣
៧១៣	លោកស្រី **ស៊ូ សុគី**	មន្ត្រីសុខាភិបាលជាន់ខ្ពស់	ថ្នាក់លេខ ១៣
៧១៤	លោកស្រី **ម៉ែន រិកស៊ី**	មន្ត្រីសុខាភិបាលជាន់ខ្ពស់	ថ្នាក់លេខ ១៣
៧១៥	លោកស្រី **ខៀត ចំន្ទឆាយា**	មន្ត្រីសុខាភិបាលជាន់ខ្ពស់	ថ្នាក់លេខ ១៣
៧១៦	លោកស្រី **ឈឹន សូឈី**	មន្ត្រីសុខាភិបាលជាន់ខ្ពស់	ថ្នាក់លេខ ១៣
៧១៧	លោក **គី សុត្ថាធុធ**	មន្ត្រីសុខាភិបាលជាន់ខ្ពស់	ថ្នាក់លេខ ១៣
៧១៨	លោក **ឈី ធីន**	មន្ត្រីសុខាភិបាលជាន់ខ្ពស់	ថ្នាក់លេខ ១៣
៧១៩	លោក **ជយ ស្រ៊ី**	មន្ត្រីសុខាភិបាលជាន់ខ្ពស់	ថ្នាក់លេខ ១៣
៧២០	លោក **ផាន់ ប៊ុណ្ណា**	មន្ត្រីសុខាភិបាលជាន់ខ្ពស់	ថ្នាក់លេខ ១៣
៧២១	លោកស្រី **ខេង ស៊ីម**	មន្ត្រីសុខាភិបាលជាន់ខ្ពស់	ថ្នាក់លេខ ១៣
៧២២	លោក **ហែម សុគន្ធា**	មន្ត្រីសុខាភិបាលជាន់ខ្ពស់	ថ្នាក់លេខ ១៣
៧២៣	លោក **នូ រតនា**	មន្ត្រីសុខាភិបាលជាន់ខ្ពស់	ថ្នាក់លេខ ១៣
៧២៤	លោកស្រី **ហ៊ុម គីមអ៊ី**	មន្ត្រីសុខាភិបាលជាន់ខ្ពស់	ថ្នាក់លេខ ១៣
៧២៥	លោក **ម៉ី គង់**	មន្ត្រីសុខាភិបាលជាន់ខ្ពស់	ថ្នាក់លេខ ១៣
៧២៦	លោក **អ៊ឹម សោភ័ណ**	មន្ត្រីសុខាភិបាលជាន់ខ្ពស់	ថ្នាក់លេខ ១៣
៧២៧	លោកស្រី **មុន ហ៊ីរីដា**	មន្ត្រីសុខាភិបាលជាន់ខ្ពស់	ថ្នាក់លេខ ១៣

៧២៨	លោក កែវ សុទុឡើ	មន្ត្រីសុខាភិបាលជាន់ខ្ពស់	ថ្នាក់លេខ ១៣
៧២៩	លោកស្រី ចក ចិន្តា	មន្ត្រីសុខាភិបាលជាន់ខ្ពស់	ថ្នាក់លេខ ១៣
៧៣០	លោកស្រី ជួង សុផល	មន្ត្រីសុខាភិបាលជាន់ខ្ពស់	ថ្នាក់លេខ ១៣
៧៣១	លោកស្រី អេង ឈីចច្ចូ	មន្ត្រីសុខាភិបាលជាន់ខ្ពស់	ថ្នាក់លេខ ១៣
៧៣២	លោក សៀ ចំន្ទថន	មន្ត្រីសុខាភិបាលជាន់ខ្ពស់	ថ្នាក់លេខ ១៣
៧៣៣	លោក ខេង ទោហិត្ថ	មន្ត្រីសុខាភិបាលជាន់ខ្ពស់	ថ្នាក់លេខ ១៣
៧៣៤	លោកស្រី ឈឹម សុវណ្ណបុប្ផ	មន្ត្រីសុខាភិបាលជាន់ខ្ពស់	ថ្នាក់លេខ ១៣
៧៣៥	លោក ជន ទិដ្ឋា	មន្ត្រីសុខាភិបាលជាន់ខ្ពស់	ថ្នាក់លេខ ១៣
៧៣៦	លោក ឡុក ប៊ុនថៃ	មន្ត្រីសុខាភិបាលជាន់ខ្ពស់	ថ្នាក់លេខ ១៣
៧៣៧	លោក អាំង សំបូរ	មន្ត្រីសុខាភិបាលជាន់ខ្ពស់	ថ្នាក់លេខ ១៣
៧៣៨	លោក មាស ទុឡើ	មន្ត្រីសុខាភិបាលជាន់ខ្ពស់	ថ្នាក់លេខ ១៣
៧៣៩	លោក គីម ប៊ុណ្ណា	មន្ត្រីសុខាភិបាលជាន់ខ្ពស់	ថ្នាក់លេខ ១៣
៧៤០	លោក ព្រហ្ម ផានិត	មន្ត្រីសុខាភិបាលជាន់ខ្ពស់	ថ្នាក់លេខ ១៣
៧៤១	លោក សិរិត សុវណ្ណរិទ្ធ	មន្ត្រីសុខាភិបាលជាន់ខ្ពស់	ថ្នាក់លេខ ១៣
៧៤២	លោក ជា ចន្ទកុសលមុនី	មន្ត្រីសុខាភិបាលជាន់ខ្ពស់	ថ្នាក់លេខ ១៣
៧៤៣	លោក ឈា ឧទណ្ណ	មន្ត្រីសុខាភិបាលជាន់ខ្ពស់	ថ្នាក់លេខ ១៣
៧៤៤	លោក សេង សុភាព	មន្ត្រីសុខាភិបាលជាន់ខ្ពស់	ថ្នាក់លេខ ១៣
៧៤៥	លោក ឈា សិទ្ធិ	មន្ត្រីសុខាភិបាលជាន់ខ្ពស់	ថ្នាក់លេខ ១៣
៧៤៦	លោក អ៊ុច សុបុណ្ណ	មន្ត្រីសុខាភិបាលជាន់ខ្ពស់	ថ្នាក់លេខ ១៣
៧៤៧	លោកស្រី ផាន់ តារិនណា	មន្ត្រីសុខាភិបាលជាន់ខ្ពស់	ថ្នាក់លេខ ១៣
៧៤៨	លោក សឿន គីមសុខ	មន្ត្រីសុខាភិបាលជាន់ខ្ពស់	ថ្នាក់លេខ ១៣
៧៤៩	លោក ជួង សុខឡានា	មន្ត្រីសុខាភិបាលជាន់ខ្ពស់	ថ្នាក់លេខ ១៣
៧៥០	លោកស្រី ម៉ុក សុគន្ធារី	មន្ត្រីសុខាភិបាលជាន់ខ្ពស់	ថ្នាក់លេខ ១៣
៧៥១	លោក ឡាយ បញ្ញាច័ន្ទ	មន្ត្រីសុខាភិបាលជាន់ខ្ពស់	ថ្នាក់លេខ ១៣
៧៥២	លោក ហួត គន្ធាតីរម្យ	មន្ត្រីសុខាភិបាលជាន់ខ្ពស់	ថ្នាក់លេខ ១៣

៥៤

៧៥៣	លោក ថេង ធីថារ៉ា	មន្ត្រីសុខាភិបាលជាន់ខ្ពស់	ថ្នាក់លេខ ១៣
៧៥៤	លោកស្រី ចាន់ ណារី	មន្ត្រីសុខាភិបាលជាន់ខ្ពស់	ថ្នាក់លេខ ១៣
៧៥៥	លោក គីម ចាក់	មន្ត្រីសុខាភិបាលជាន់ខ្ពស់	ថ្នាក់លេខ ១៣
៧៥៦	លោកស្រី អ៊ូ សុភាព	មន្ត្រីសុខាភិបាលជាន់ខ្ពស់	ថ្នាក់លេខ ១៣
៧៥៧	លោកស្រី ស៊ុយ ជូនីន	មន្ត្រីសុខាភិបាលជាន់ខ្ពស់	ថ្នាក់លេខ ១៣
៧៥៨	លោក ម៉ៅ ចន្ថះ	មន្ត្រីសុខាភិបាលជាន់ខ្ពស់	ថ្នាក់លេខ ១៣
៧៥៩	លោក សារុន សារាមុនី	មន្ត្រីសុខាភិបាលជាន់ខ្ពស់	ថ្នាក់លេខ ១៣
៧៦០	លោកស្រី ជា ចន្ថា	មន្ត្រីសុខាភិបាលជាន់ខ្ពស់	ថ្នាក់លេខ ១៣
៧៦១	លោក សួស ប្រិមប្រិយ	មន្ត្រីសុខាភិបាលជាន់ខ្ពស់	ថ្នាក់លេខ ១៣
៧៦២	លោក ស៊ីន ណារុន	មន្ត្រីសុខាភិបាលជាន់ខ្ពស់	ថ្នាក់លេខ ១៣
៧៦៣	លោក ជឹម សុភរោ	មន្ត្រីសុខាភិបាលជាន់ខ្ពស់	ថ្នាក់លេខ ១៣
៧៦៤	លោក ស៊ិន សុចន្ទ	មន្ត្រីសុខាភិបាលជាន់ខ្ពស់	ថ្នាក់លេខ ១៣
៧៦៥	លោក មាស កុមារពេជ្រ	មន្ត្រីសុខាភិបាលជាន់ខ្ពស់	ថ្នាក់លេខ ១៣
៧៦៦	លោក ទូច ចាន់ធី	មន្ត្រីសុខាភិបាលជាន់ខ្ពស់	ថ្នាក់លេខ ១៣
៧៦៧	លោក ចេង លីម៉ុនធី	មន្ត្រីសុខាភិបាលជាន់ខ្ពស់	ថ្នាក់លេខ ១៣
៧៦៨	លោក សំ សាយ	មន្ត្រីសុខាភិបាលជាន់ខ្ពស់	ថ្នាក់លេខ ១៣
៧៦៩	លោក ហេង លីមន្ត្រី	មន្ត្រីសុខាភិបាលជាន់ខ្ពស់	ថ្នាក់លេខ ១៣
៧៧០	លោក ឡេង ភួយ	មន្ត្រីសុខាភិបាលជាន់ខ្ពស់	ថ្នាក់លេខ ១៣
៧៧១	លោក លឹម ពេជ្រ	មន្ត្រីសុខាភិបាលជាន់ខ្ពស់	ថ្នាក់លេខ ១៣
៧៧២	លោក ស៊ុង ចិនតៈ	មន្ត្រីសុខាភិបាលជាន់ខ្ពស់	ថ្នាក់លេខ ១៣
៧៧៣	លោក ម៉េង អ៊ូ	មន្ត្រីសុខាភិបាលជាន់ខ្ពស់	ថ្នាក់លេខ ១៣
៧៧៤	លោក សាន់ ប៊ូរី	មន្ត្រីសុខាភិបាលជាន់ខ្ពស់	ថ្នាក់លេខ ១៣
៧៧៥	លោក ប៊ុណ្ណ ទី	មន្ត្រីសុខាភិបាលជាន់ខ្ពស់	ថ្នាក់លេខ ១៣
៧៧៦	លោកស្រី សុភ សុផាន់ណា	មន្ត្រីសុខាភិបាលជាន់ខ្ពស់	ថ្នាក់លេខ ១៣
៧៧៧	លោកស្រី អ៊ុក សុគន្ធ	មន្ត្រីសុខាភិបាលជាន់ខ្ពស់	ថ្នាក់លេខ ១៣

៧៧៨	លោកស្រី យ៉ា គីមស៊ាន	មន្ត្រីសុខាភិបាលជាន់ខ្ពស់	ថ្នាក់លេខ ១៣
៧៧៩	លោកស្រី ឈុម សុផារះ	មន្ត្រីសុខាភិបាលជាន់ខ្ពស់	ថ្នាក់លេខ ១៣
៧៨០	លោកស្រី ឈា ឆដារា	មន្ត្រីសុខាភិបាលជាន់ខ្ពស់	ថ្នាក់លេខ ១៣
៧៨១	លោក ឈឹម ប៊ុនធឿន	មន្ត្រីសុខាភិបាលជាន់ខ្ពស់	ថ្នាក់លេខ ១៣
៧៨២	លោក ឡាក់ ឡេង	មន្ត្រីសុខាភិបាលជាន់ខ្ពស់	ថ្នាក់លេខ ១៣
៧៨៣	លោកស្រី ហ៊ាង ចន្ទមល្លីការ	មន្ត្រីសុខាភិបាលជាន់ខ្ពស់	ថ្នាក់លេខ ១៣
៧៨៤	លោក ហេង ថៃលី	មន្ត្រីសុខាភិបាលជាន់ខ្ពស់	ថ្នាក់លេខ ១៣
៧៨៥	លោក ចាន់ សូដារា	មន្ត្រីសុខាភិបាលជាន់ខ្ពស់	ថ្នាក់លេខ ១៣
៧៨៦	លោក ហឿង សុវណ្ណ	មន្ត្រីសុខាភិបាលជាន់ខ្ពស់	ថ្នាក់លេខ ១៣
៧៨៧	លោក ម៉ឹម សុធឿន	មន្ត្រីសុខាភិបាលជាន់ខ្ពស់	ថ្នាក់លេខ ១៣
៧៨៨	លោក ចាប សៀកឆាយ	មន្ត្រីសុខាភិបាលជាន់ខ្ពស់	ថ្នាក់លេខ ១៣
៧៨៩	លោក អួន ហេមរិទ្ធ	មន្ត្រីសុខាភិបាលជាន់ខ្ពស់	ថ្នាក់លេខ ១៣
៧៩០	លោក ឡេង ប៊ុនឈួម	មន្ត្រីសុខាភិបាលជាន់ខ្ពស់	ថ្នាក់លេខ ១៣
៧៩១	លោក ចុក ផល្លា	មន្ត្រីសុខាភិបាលជាន់ខ្ពស់	ថ្នាក់លេខ ១៣
៧៩២	លោក យ៉ិន រូម៉ានី	មន្ត្រីសុខាភិបាលជាន់ខ្ពស់	ថ្នាក់លេខ ១៣
៧៩៣	លោក សំ សាម៉ិន	មន្ត្រីសុខាភិបាលជាន់ខ្ពស់	ថ្នាក់លេខ ១៣
៧៩៤	លោក ថ្លាង រត្នពិសី	មន្ត្រីសុខាភិបាលជាន់ខ្ពស់	ថ្នាក់លេខ ១៣
៧៩៥	លោក ម៉េង ម៉ាន់នី	មន្ត្រីសុខាភិបាលជាន់ខ្ពស់	ថ្នាក់លេខ ១៣
៧៩៦	លោក ឆេង ភាន់ណារ៉ាត់	មន្ត្រីសុខាភិបាលជាន់ខ្ពស់	ថ្នាក់លេខ ១៣
៧៩៧	លោក ម៉ៅ ប៊ុនសុទ្ធ	មន្ត្រីសុខាភិបាលជាន់ខ្ពស់	ថ្នាក់លេខ ១៣
៧៩៨	លោក ឆូ ជួន	មន្ត្រីសុខាភិបាលជាន់ខ្ពស់	ថ្នាក់លេខ ១៣
៧៩៩	លោកស្រី ម៉ី ចណ្ណារ៉ែត	មន្ត្រីសុខាភិបាលជាន់ខ្ពស់	ថ្នាក់លេខ ១៣
៨០០	លោកស្រី ឈាង សុភាព	មន្ត្រីសុខាភិបាលជាន់ខ្ពស់	ថ្នាក់លេខ ១៣
៨០១	លោក ភឿង រតនា	មន្ត្រីសុខាភិបាលជាន់ខ្ពស់	ថ្នាក់លេខ ១៣
៨០២	លោក ស៊ូ ផាត	មន្ត្រីសុខាភិបាលជាន់ខ្ពស់	ថ្នាក់លេខ ១៣

៨០៣	លោក សំ ធុន្ធី	មន្ត្រីសុខាភិបាលជាន់ខ្ពស់	ថ្នាក់លេខ ១៣
៨០៤	លោកស្រី ឡេង ចាន់ធី	មន្ត្រីសុខាភិបាលជាន់ខ្ពស់	ថ្នាក់លេខ ១៣
៨០៥	លោក ង៉ែ ទិវ្យា	មន្ត្រីសុខាភិបាលជាន់ខ្ពស់	ថ្នាក់លេខ ១៣
៨០៦	លោកស្រី ចំនួ សូរិយា	មន្ត្រីសុខាភិបាលជាន់ខ្ពស់	ថ្នាក់លេខ ១៣
៨០៧	លោក ឱុយ ចំរើន	មន្ត្រីសុខាភិបាលជាន់ខ្ពស់	ថ្នាក់លេខ ១៣
៨០៨	លោក ម៉ុំ សុវណ្ណរិទ្ធី	មន្ត្រីសុខាភិបាលជាន់ខ្ពស់	ថ្នាក់លេខ ១៣
៨០៩	លោកស្រី ឃ្លោក នារី	មន្ត្រីសុខាភិបាលជាន់ខ្ពស់	ថ្នាក់លេខ ១៣
៨១០	លោក ម៉ី គួច	មន្ត្រីសុខាភិបាលជាន់ខ្ពស់	ថ្នាក់លេខ ១៣
៨១១	លោក អ៊ុយ សុធារ៉ូ	មន្ត្រីសុខាភិបាលជាន់ខ្ពស់	ថ្នាក់លេខ ១៣
៨១២	លោកស្រី ខៀវ ម៉ូលី	មន្ត្រីសុខាភិបាលជាន់ខ្ពស់	ថ្នាក់លេខ ១៣
៨១៣	លោក ពេជ សោភ័ណ	មន្ត្រីសុខាភិបាលជាន់ខ្ពស់	ថ្នាក់លេខ ១៣
៨១៤	លោក ចំនួ បូរី	មន្ត្រីសុខាភិបាលជាន់ខ្ពស់	ថ្នាក់លេខ ១៣
៨១៥	លោក ឈួន ធុន្សី	មន្ត្រីសុខាភិបាលជាន់ខ្ពស់	ថ្នាក់លេខ ១៣
៨១៦	លោក ប៉ុច បញ្ញារិទ្ធិថា	មន្ត្រីសុខាភិបាលជាន់ខ្ពស់	ថ្នាក់លេខ ១៣
៨១៧	លោក អំណាត់ គត្តី	មន្ត្រីសុខាភិបាលជាន់ខ្ពស់	ថ្នាក់លេខ ១៣
៨១៨	លោក ឡិ ចន្ទ្រនៈ	មន្ត្រីសុខាភិបាលជាន់ខ្ពស់	ថ្នាក់លេខ ១៣
៨១៩	លោក អ៊ុង ទ៉ាន់ចឿន	មន្ត្រីសុខាភិបាលជាន់ខ្ពស់	ថ្នាក់លេខ ១៣
៨២០	លោកស្រី គួន គូម៉ាលីស	មន្ត្រីសុខាភិបាលជាន់ខ្ពស់	ថ្នាក់លេខ ១៣
៨២១	លោក ពាន ប៊ូលីនី	មន្ត្រីសុខាភិបាលជាន់ខ្ពស់	ថ្នាក់លេខ ១៣
៨២២	លោក ឡេង ធុន្ធី	មន្ត្រីសុខាភិបាលជាន់ខ្ពស់	ថ្នាក់លេខ ១៣
៨២៣	លោកស្រី សេ៎ ស៊ីណា	មន្ត្រីសុខាភិបាលជាន់ខ្ពស់	ថ្នាក់លេខ ១៣
៨២៤	លោក សុខ ផាន	មន្ត្រីសុខាភិបាលជាន់ខ្ពស់	ថ្នាក់លេខ ១៣
៨២៥	លោក សៀង វេនា	មន្ត្រីសុខាភិបាលជាន់ខ្ពស់	ថ្នាក់លេខ ១៣
៨២៦	លោកស្រី អ៊ា វេនៈ	មន្ត្រីសុខាភិបាលជាន់ខ្ពស់	ថ្នាក់លេខ ១៣
៨២៧	លោកស្រី អ៊ុង មុនី	មន្ត្រីសុខាភិបាលជាន់ខ្ពស់	ថ្នាក់លេខ ១៣

៨២៨	លោក ឡូច សុខុន	មន្ត្រីសុខាភិបាលជាន់ខ្ពស់	ថ្នាក់លេខ ១៣
៨២៩	លោក ជា សំអាន	មន្ត្រីសុខាភិបាលជាន់ខ្ពស់	ថ្នាក់លេខ ១៣
៨៣០	លោកស្រី សាន់ម ថាវី	មន្ត្រីសុខាភិបាលជាន់ខ្ពស់	ថ្នាក់លេខ ១៣
៨៣១	លោកស្រី ទូ សុផានី	មន្ត្រីសុខាភិបាលជាន់ខ្ពស់	ថ្នាក់លេខ ១៣
៨៣២	លោកស្រី យិន សុបញ្ញា	មន្ត្រីសុខាភិបាលជាន់ខ្ពស់	ថ្នាក់លេខ ១៣
៨៣៣	លោក ហោ គឹចប៊ុនជារ	មន្ត្រីសុខាភិបាលជាន់ខ្ពស់	ថ្នាក់លេខ ១៣
៨៣៤	លោក តាំង គីមហ៊ន	មន្ត្រីសុខាភិបាលជាន់ខ្ពស់	ថ្នាក់លេខ ១៣
៨៣៥	លោក ម៉ៅ ហេង	មន្ត្រីសុខាភិបាលជាន់ខ្ពស់	ថ្នាក់លេខ ១៣
៨៣៦	លោកស្រី អ៊ុង សុភាទី	មន្ត្រីសុខាភិបាលជាន់ខ្ពស់	ថ្នាក់លេខ ១៣
៨៣៧	លោក ឈួន រិទ្ធីជា	មន្ត្រីសុខាភិបាលជាន់ខ្ពស់	ថ្នាក់លេខ ១៣
៨៣៨	លោក ង៉ែត ចន	មន្ត្រីសុខាភិបាលជាន់ខ្ពស់	ថ្នាក់លេខ ១៣
៨៣៩	លោក តាំង សុវណ្ណា	មន្ត្រីសុខាភិបាលជាន់ខ្ពស់	ថ្នាក់លេខ ១៣
៨៤០	លោក ម៉ៅ សមយុទ្ធ	មន្ត្រីសុខាភិបាលជាន់ខ្ពស់	ថ្នាក់លេខ ១៣
៨៤១	លោក ជីម សុផាន់នី	មន្ត្រីសុខាភិបាលជាន់ខ្ពស់	ថ្នាក់លេខ ១៣
៨៤២	លោក ផាក ដារារិទ្ធ	មន្ត្រីសុខាភិបាលជាន់ខ្ពស់	ថ្នាក់លេខ ១៣
៨៤៣	លោក ឈុំ ទិរៈ	មន្ត្រីសុខាភិបាលជាន់ខ្ពស់	ថ្នាក់លេខ ១៣
៨៤៤	លោក យឹម ចន្ទ្រនៈ	មន្ត្រីសុខាភិបាលជាន់ខ្ពស់	ថ្នាក់លេខ ១៣
៨៤៥	លោក ឡូច ច័ន្ទថន	មន្ត្រីសុខាភិបាលជាន់ខ្ពស់	ថ្នាក់លេខ ១៣
៨៤៦	លោក ថាំង ស៊ុនហេង	មន្ត្រីសុខាភិបាលជាន់ខ្ពស់	ថ្នាក់លេខ ១៣
៨៤៧	លោក អ៊ុំ សុម៉ាលី	មន្ត្រីសុខាភិបាលជាន់ខ្ពស់	ថ្នាក់លេខ ១៣
៨៤៨	លោក ហ៊ាន ណារ៉ា	មន្ត្រីសុខាភិបាលជាន់ខ្ពស់	ថ្នាក់លេខ ១៣
៨៤៩	លោកស្រី ឡឹក លីនី	មន្ត្រីសុខាភិបាលជាន់ខ្ពស់	ថ្នាក់លេខ ១៣
៨៥០	លោក ឈឹម ស្រេងសេដ្ឋា	មន្ត្រីសុខាភិបាលជាន់ខ្ពស់	ថ្នាក់លេខ ១៣
៨៥១	លោក អាំង ប៊ូរិន	មន្ត្រីសុខាភិបាលជាន់ខ្ពស់	ថ្នាក់លេខ ១៣
៨៥២	លោក សួរ ចំរើន	មន្ត្រីសុខាភិបាលជាន់ខ្ពស់	ថ្នាក់លេខ ១៣

៨៥៣	លោក កៅ ឧត្តរី	មន្ត្រីសុខាភិបាលជាន់ខ្ពស់	ថ្នាក់លេខ ១៣
៨៥៤	លោក លន់ ចាន់ថែល	មន្ត្រីសុខាភិបាលជាន់ខ្ពស់	ថ្នាក់លេខ ១៣
៨៥៥	លោក លន់ ចំនួថាប់	មន្ត្រីសុខាភិបាលជាន់ខ្ពស់	ថ្នាក់លេខ ១៣
៨៥៦	លោកស្រី ខេង ស៊ុម	មន្ត្រីសុខាភិបាលជាន់ខ្ពស់	ថ្នាក់លេខ ១៣
៨៥៧	លោក ទូ សុចន្ថា	មន្ត្រីសុខាភិបាលជាន់ខ្ពស់	ថ្នាក់លេខ ១៣
៨៥៨	លោក ជ័យ គន់	មន្ត្រីសុខាភិបាលជាន់ខ្ពស់	ថ្នាក់លេខ ១៣
៨៥៩	លោក តូ សេដ្ឋា	មន្ត្រីសុខាភិបាលជាន់ខ្ពស់	ថ្នាក់លេខ ១៣
៨៦០	លោក គីម សំអុន	មន្ត្រីសុខាភិបាលជាន់ខ្ពស់	ថ្នាក់លេខ ១៣
៨៦១	លោក សួន សីឈា	មន្ត្រីសុខាភិបាលជាន់ខ្ពស់	ថ្នាក់លេខ ១៣
៨៦២	លោក ឯល ប៊ុនគង់	មន្ត្រីសុខាភិបាលជាន់ខ្ពស់	ថ្នាក់លេខ ១៣
៨៦៣	លោក អ៊ុង យាង	មន្ត្រីសុខាភិបាលជាន់ខ្ពស់	ថ្នាក់លេខ ១៣
៨៦៤	លោក យឹម ឃុនយឿន	មន្ត្រីសុខាភិបាលជាន់ខ្ពស់	ថ្នាក់លេខ ១៣
៨៦៥	លោក ឌួច សារុន	មន្ត្រីសុខាភិបាលជាន់ខ្ពស់	ថ្នាក់លេខ ១៣
៨៦៦	លោក ស្រី សុផាណារ័ត្ន	មន្ត្រីសុខាភិបាលជាន់ខ្ពស់	ថ្នាក់លេខ ១៣
៨៦៧	លោក ឈាង ឫទ្ធា	មន្ត្រីសុខាភិបាលជាន់ខ្ពស់	ថ្នាក់លេខ ១៣
៨៦៨	លោក ប៊ិន បូរាចន្ទ	មន្ត្រីសុខាភិបាលជាន់ខ្ពស់	ថ្នាក់លេខ ១៣
៨៦៩	លោក ឆាន ម៉ាច់	មន្ត្រីសុខាភិបាលជាន់ខ្ពស់	ថ្នាក់លេខ ១៣
៨៧០	លោក ឡឹក ឌីសូឡី	មន្ត្រីសុខាភិបាលជាន់ខ្ពស់	ថ្នាក់លេខ ១៣
៨៧១	លោក នុល ប៊ុនគា	មន្ត្រីសុខាភិបាលជាន់ខ្ពស់	ថ្នាក់លេខ ១៣
៨៧២	លោក ហ៊ុយ រ៉េកុល	មន្ត្រីសុខាភិបាលជាន់ខ្ពស់	ថ្នាក់លេខ ១៣
៨៧៣	លោកស្រី ម៉ីខេង ថាច់រីន	មន្ត្រីសុខាភិបាលជាន់ខ្ពស់	ថ្នាក់លេខ ១៣
៨៧៤	លោកស្រី សុខ សុចិត្រា	មន្ត្រីសុខាភិបាលជាន់ខ្ពស់	ថ្នាក់លេខ ១៣
៨៧៥	លោក ជា ខួន	មន្ត្រីសុខាភិបាលជាន់ខ្ពស់	ថ្នាក់លេខ ១៣
៨៧៦	លោក ឈុន ឡុង	មន្ត្រីសុខាភិបាលជាន់ខ្ពស់	ថ្នាក់លេខ ១៣
៨៧៧	លោក អ៊ុច គឹមយ៉ាន	មន្ត្រីសុខាភិបាលជាន់ខ្ពស់	ថ្នាក់លេខ ១៣

3158

៨៧៨	លោក នួន ហ៊ី	មន្ត្រីសុខាភិបាលជាន់ខ្ពស់	ថ្នាក់លេខ ១៣
៨៧៩	លោក សុខ ទាសនា	មន្ត្រីសុខាភិបាលជាន់ខ្ពស់	ថ្នាក់លេខ ១៣
៨៨០	លោកស្រី កែវ សុធី	មន្ត្រីសុខាភិបាលជាន់ខ្ពស់	ថ្នាក់លេខ ១៣
៨៨១	លោក ជា គង់	មន្ត្រីសុខាភិបាលជាន់ខ្ពស់	ថ្នាក់លេខ ១៣
៨៨២	លោក ហេន រ៉ាមី	មន្ត្រីសុខាភិបាលជាន់ខ្ពស់	ថ្នាក់លេខ ១៣
៨៨៣	លោក ម៉ុច រុណ	មន្ត្រីសុខាភិបាលជាន់ខ្ពស់	ថ្នាក់លេខ ១៣
៨៨៤	លោក សោម រិទ្ធី	មន្ត្រីសុខាភិបាលជាន់ខ្ពស់	ថ្នាក់លេខ ១៣
៨៨៥	លោកស្រី ជា ម៉ារី	មន្ត្រីសុខាភិបាលជាន់ខ្ពស់	ថ្នាក់លេខ ១៣
៨៨៦	លោក យឹម ចំនួនឫទ្ធិ	មន្ត្រីសុខាភិបាលជាន់ខ្ពស់	ថ្នាក់លេខ ១៣
៨៨៧	លោកស្រី ទឡ្ហ សត្យាវ៉ាន់	មន្ត្រីសុខាភិបាលជាន់ខ្ពស់	ថ្នាក់លេខ ១៣
៨៨៨	លោក អ៊ាន សុខា	មន្ត្រីសុខាភិបាលជាន់ខ្ពស់	ថ្នាក់លេខ ១៣
៨៨៩	លោកស្រី ម៉ាន ចិន្តា	មន្ត្រីសុខាភិបាលជាន់ខ្ពស់	ថ្នាក់លេខ ១៣
៨៩០	លោក កែវ មួយស្រួយ	មន្ត្រីសុខាភិបាលជាន់ខ្ពស់	ថ្នាក់លេខ ១៣
៨៩១	លោក គីម ឈាន់	មន្ត្រីសុខាភិបាលជាន់ខ្ពស់	ថ្នាក់លេខ ១៣
៨៩២	លោក រាជ រតនា	មន្ត្រីសុខាភិបាលជាន់ខ្ពស់	ថ្នាក់លេខ ១៣
៨៩៣	លោកស្រី ប្រាក់ សោភ័ណនារី	មន្ត្រីសុខាភិបាលជាន់ខ្ពស់	ថ្នាក់លេខ ១៣
៨៩៤	លោក នួន ទាសនា	មន្ត្រីសុខាភិបាលជាន់ខ្ពស់	ថ្នាក់លេខ ១៣
៨៩៥	លោកស្រី យ៉ា ណារ៉េត	មន្ត្រីសុខាភិបាលជាន់ខ្ពស់	ថ្នាក់លេខ ១៣
៨៩៦	លោកស្រី នួន សុវណ្ណា	មន្ត្រីសុខាភិបាលជាន់ខ្ពស់	ថ្នាក់លេខ ១៣
៨៩៧	លោក ទង់ វិចិត្រ	មន្ត្រីសុខាភិបាលជាន់ខ្ពស់	ថ្នាក់លេខ ១៣
៨៩៨	លោក ជី សុជាតិ	មន្ត្រីសុខាភិបាលជាន់ខ្ពស់	ថ្នាក់លេខ ១៣
៨៩៩	លោក ចៅ ចាន់ថេ	មន្ត្រីសុខាភិបាលជាន់ខ្ពស់	ថ្នាក់លេខ ១៣
៩០០	លោក តែ គុយជីវ	មន្ត្រីសុខាភិបាលជាន់ខ្ពស់	ថ្នាក់លេខ ១៣
៩០១	លោក ពីខ ពិសិដ្ឋ	មន្ត្រីសុខាភិបាលជាន់ខ្ពស់	ថ្នាក់លេខ ១៤
៩០២	លោក គាំ ស៊ីនួន	មន្ត្រីសុខាភិបាលជាន់ខ្ពស់	ថ្នាក់លេខ ១៤

៩០៣	លោក ហៃ សេង	មន្ត្រីសុខាភិបាលជាន់ខ្ពស់	ថ្នាក់លេខ ១៤
៩០៤	លោកស្រី គង់ ចន្ធូលី	មន្ត្រីសុខាភិបាលជាន់ខ្ពស់	ថ្នាក់លេខ ១៤
៩០៥	លោកស្រី ជ្រួន ចំនួបូរ៉ាមី	មន្ត្រីសុខាភិបាលជាន់ខ្ពស់	ថ្នាក់លេខ ១៤
៩០៦	លោកស្រី កែស ម៉ារនី	មន្ត្រីសុខាភិបាលជាន់ខ្ពស់	ថ្នាក់លេខ ១៤
៩០៧	លោកស្រី ជិន សុឃ្លានី	មន្ត្រីសុខាភិបាលជាន់ខ្ពស់	ថ្នាក់លេខ ១៤
៩០៨	លោកស្រី ឆេងអាង សោភា	មន្ត្រីសុខាភិបាលជាន់ខ្ពស់	ថ្នាក់លេខ ១៤
៩០៩	លោក តូច ទីឈីន	មន្ត្រីសុខាភិបាលជាន់ខ្ពស់	ថ្នាក់លេខ ១៤
៩១០	លោកស្រី អាំ សារុន	មន្ត្រីសុខាភិបាលជាន់ខ្ពស់	ថ្នាក់លេខ ១៤
៩១១	លោកស្រី ហួរ ចំពេញ	មន្ត្រីសុខាភិបាលជាន់ខ្ពស់	ថ្នាក់លេខ ១៤
៩១២	លោក អ៊ុក ចន្ធី	មន្ត្រីសុខាភិបាលជាន់ខ្ពស់	ថ្នាក់លេខ ១៤
៩១៣	លោកស្រី សោ ណាទី	មន្ត្រីសុខាភិបាលជាន់ខ្ពស់	ថ្នាក់លេខ ១៤
៩១៤	លោកស្រី សោម ប៊ូឈីន	មន្ត្រីសុខាភិបាលជាន់ខ្ពស់	ថ្នាក់លេខ ១៤
៩១៥	លោក ទ៉ាញ ហឿន	មន្ត្រីសុខាភិបាលជាន់ខ្ពស់	ថ្នាក់លេខ ១៤
៩១៦	លោក ចន រ៉ាមី	មន្ត្រីសុខាភិបាលជាន់ខ្ពស់	ថ្នាក់លេខ ១៤
៩១៧	លោកស្រី ឆាយ រដ្ឋធានី	មន្ត្រីសុខាភិបាលជាន់ខ្ពស់	ថ្នាក់លេខ ១៤
៩១៨	លោក ហួត សេងថុង	មន្ត្រីសុខាភិបាលជាន់ខ្ពស់	ថ្នាក់លេខ ១៤
៩១៩	លោក អាំង ហុកស្រ៊ុន	មន្ត្រីសុខាភិបាលជាន់ខ្ពស់	ថ្នាក់លេខ ១៤
៩២០	លោកស្រី កែ ចាន់ធារី	មន្ត្រីសុខាភិបាលជាន់ខ្ពស់	ថ្នាក់លេខ ១៤
៩២១	លោកស្រី ខួង ដារី	មន្ត្រីសុខាភិបាលជាន់ខ្ពស់	ថ្នាក់លេខ ១៤
៩២២	លោក គ្រៀល សុផល	មន្ត្រីសុខាភិបាលជាន់ខ្ពស់	ថ្នាក់លេខ ១៤
៩២៣	លោក មើយ ថា	មន្ត្រីសុខាភិបាលជាន់ខ្ពស់	ថ្នាក់លេខ ១៤
៩២៤	លោកស្រី អ៊ុង សុខនី	មន្ត្រីសុខាភិបាលជាន់ខ្ពស់	ថ្នាក់លេខ ១៤
៩២៥	លោកស្រី សុខ ណារ៉ា	មន្ត្រីសុខាភិបាលជាន់ខ្ពស់	ថ្នាក់លេខ ១៤
៩២៦	លោក ឆេង ចិស្សុត	មន្ត្រីសុខាភិបាលជាន់ខ្ពស់	ថ្នាក់លេខ ១៤
៩២៧	លោក អ៊ុយ សោភ័ត	មន្ត្រីសុខាភិបាលជាន់ខ្ពស់	ថ្នាក់លេខ ១៤

៩២៨	លោក ឈី សុខុម	មន្ត្រីសុខាភិបាលជាន់ខ្ពស់	ថ្នាក់លេខ ១៤
៩២៩	លោក ម៉ី ចន្ទឫទ្ធិ	មន្ត្រីសុខាភិបាលជាន់ខ្ពស់	ថ្នាក់លេខ ១៤
៩៣០	លោក ឯម ធីរ៉ាទី	មន្ត្រីសុខាភិបាលជាន់ខ្ពស់	ថ្នាក់លេខ ១៤
៩៣១	លោក យី ប៊ុនថា	មន្ត្រីសុខាភិបាលជាន់ខ្ពស់	ថ្នាក់លេខ ១៤
៩៣២	លោកស្រី លឹម អូលីន	មន្ត្រីសុខាភិបាលជាន់ខ្ពស់	ថ្នាក់លេខ ១៤
៩៣៣	លោក គូ ឈាង	មន្ត្រីសុខាភិបាលជាន់ខ្ពស់	ថ្នាក់លេខ ១៤
៩៣៤	លោក ជី សុផាត	មន្ត្រីសុខាភិបាលជាន់ខ្ពស់	ថ្នាក់លេខ ១៤
៩៣៥	លោក លឹម សំអាត	មន្ត្រីសុខាភិបាលជាន់ខ្ពស់	ថ្នាក់លេខ ១៤
៩៣៦	លោកស្រី អុំ ផាត់	មន្ត្រីសុខាភិបាលជាន់ខ្ពស់	ថ្នាក់លេខ ១៤
៩៣៧	លោក ប៊ុត សាបេន	មន្ត្រីសុខាភិបាលជាន់ខ្ពស់	ថ្នាក់លេខ ១៤
៩៣៨	លោក មាស ថេន	មន្ត្រីសុខាភិបាលជាន់ខ្ពស់	ថ្នាក់លេខ ១៤
៩៣៩	លោកស្រី សុន ធីតា	មន្ត្រីសុខាភិបាលជាន់ខ្ពស់	ថ្នាក់លេខ ១៤
៩៤០	លោក មែន មុនី	មន្ត្រីសុខាភិបាលជាន់ខ្ពស់	ថ្នាក់លេខ ១៤
៩៤១	លោកស្រី ថៅ បូនី	មន្ត្រីសុខាភិបាលជាន់ខ្ពស់	ថ្នាក់លេខ ១៤
៩៤២	លោក គ្រួច ស៊ុនលន	មន្ត្រីសុខាភិបាលជាន់ខ្ពស់	ថ្នាក់លេខ ១៤
៩៤៣	លោក គួយ សត្ថា	មន្ត្រីសុខាភិបាលជាន់ខ្ពស់	ថ្នាក់លេខ ១៤
៩៤៤	លោក ហ៊ុច ឌូច	មន្ត្រីសុខាភិបាលជាន់ខ្ពស់	ថ្នាក់លេខ ១៤
៩៤៥	លោក ទេព ណារី	មន្ត្រីសុខាភិបាលជាន់ខ្ពស់	ថ្នាក់លេខ ១៤
៩៤៦	លោក អៀង សុខគី	មន្ត្រីសុខាភិបាលជាន់ខ្ពស់	ថ្នាក់លេខ ១៤
៩៤៧	លោក សេក សុខខា	មន្ត្រីសុខាភិបាលជាន់ខ្ពស់	ថ្នាក់លេខ ១៤
៩៤៨	លោក ចាន់ សេង	មន្ត្រីសុខាភិបាលជាន់ខ្ពស់	ថ្នាក់លេខ ១៤
៩៤៩	លោកស្រី សំ សុភាព	មន្ត្រីសុខាភិបាលជាន់ខ្ពស់	ថ្នាក់លេខ ១៤
៩៥០	លោកស្រី លឹម ខាន់គ្រីភា	មន្ត្រីសុខាភិបាលជាន់ខ្ពស់	ថ្នាក់លេខ ១៤
៩៥១	លោកស្រី ប៊ិច សុភារី	មន្ត្រីសុខាភិបាលជាន់ខ្ពស់	ថ្នាក់លេខ ១៤
៩៥២	លោកស្រី អ៊ុក រមនា	មន្ត្រីសុខាភិបាលជាន់ខ្ពស់	ថ្នាក់លេខ ១៤

៩៥៣	លោកស្រី ហ៊ាន់ ដាលីណា	មន្ត្រីសុខាភិបាលជាន់ខ្ពស់	ថ្នាក់លេខ ១៤
៩៥៤	លោកស្រី សុខ ចន្ទ្ររិទ្ធា	មន្ត្រីសុខាភិបាលជាន់ខ្ពស់	ថ្នាក់លេខ ១៤
៩៥៥	លោកស្រី សេង ណារី	មន្ត្រីសុខាភិបាលជាន់ខ្ពស់	ថ្នាក់លេខ ១៤
៩៥៦	លោកស្រី ឈឹម ម៉ាលី	មន្ត្រីសុខាភិបាលជាន់ខ្ពស់	ថ្នាក់លេខ ១៤
៩៥៧	លោក ប៊ុន កែវសុគន្ធី	មន្ត្រីសុខាភិបាលជាន់ខ្ពស់	ថ្នាក់លេខ ១៤
៩៥៨	លោក ពេញ ជួន	មន្ត្រីសុខាភិបាលជាន់ខ្ពស់	ថ្នាក់លេខ ១៤
៩៥៩	លោកស្រី ជា សុបុណ្ណៈ	មន្ត្រីសុខាភិបាលជាន់ខ្ពស់	ថ្នាក់លេខ ១៤
៩៦០	លោក នង សុគន្ធី	មន្ត្រីសុខាភិបាលជាន់ខ្ពស់	ថ្នាក់លេខ ១៤
៩៦១	លោកស្រី ធី សុផានី	មន្ត្រីសុខាភិបាលជាន់ខ្ពស់	ថ្នាក់លេខ ១៤
៩៦២	លោក កែវ ស្រ៊ុន	មន្ត្រីសុខាភិបាលជាន់ខ្ពស់	ថ្នាក់លេខ ១៤
៩៦៣	លោក សី យុគីច	មន្ត្រីសុខាភិបាលជាន់ខ្ពស់	ថ្នាក់លេខ ១៤
៩៦៤	លោកស្រី សេង គ្រពុំ	មន្ត្រីសុខាភិបាលជាន់ខ្ពស់	ថ្នាក់លេខ ១៤
៩៦៥	លោកស្រី អៀហួរ សុភាទី	មន្ត្រីសុខាភិបាលជាន់ខ្ពស់	ថ្នាក់លេខ ១៤
៩៦៦	លោក អ៊ុត ផល	មន្ត្រីសុខាភិបាលជាន់ខ្ពស់	ថ្នាក់លេខ ១៤
៩៦៧	លោកស្រី អ៊ិន សាម៉ែន	មន្ត្រីសុខាភិបាលជាន់ខ្ពស់	ថ្នាក់លេខ ១៤
៩៦៨	លោក ប៊ូ កែវចិន្តា	មន្ត្រីសុខាភិបាលជាន់ខ្ពស់	ថ្នាក់លេខ ១៤
៩៦៩	លោកស្រី ធឹម សោភា	មន្ត្រីសុខាភិបាលជាន់ខ្ពស់	ថ្នាក់លេខ ១៤
៩៧០	លោក អៀវ ប៊ុនធឿន	មន្ត្រីសុខាភិបាលជាន់ខ្ពស់	ថ្នាក់លេខ ១៤
៩៧១	លោកស្រី អ៊ឹង សុន្ធា	មន្ត្រីសុខាភិបាលជាន់ខ្ពស់	ថ្នាក់លេខ ១៤
៩៧២	លោកស្រី មិន សុគន្ធា	មន្ត្រីសុខាភិបាលជាន់ខ្ពស់	ថ្នាក់លេខ ១៤
៩៧៣	លោក ជួន សំណាង	មន្ត្រីសុខាភិបាលជាន់ខ្ពស់	ថ្នាក់លេខ ១៤
៩៧៤	លោកស្រី អ៊ុច មោនីភាព	មន្ត្រីសុខាភិបាលជាន់ខ្ពស់	ថ្នាក់លេខ ១៤
៩៧៥	លោក ឈុំ សុវណ្ណារ៉ា	មន្ត្រីសុខាភិបាលជាន់ខ្ពស់	ថ្នាក់លេខ ១៤
៩៧៦	លោកស្រី ខៀវ ម៉ាលី	មន្ត្រីសុខាភិបាលជាន់ខ្ពស់	ថ្នាក់លេខ ១៤
៩៧៧	លោកស្រី ហឹង ធីរ៉ានី	មន្ត្រីសុខាភិបាលជាន់ខ្ពស់	ថ្នាក់លេខ ១៤

៩៧៨	លោក អ៊ុក ចាន់នារា	មន្ត្រីសុខាភិបាលជាន់ខ្ពស់	ថ្នាក់លេខ ១៤
៩៧៩	លោក ខួន សុខា	មន្ត្រីសុខាភិបាលជាន់ខ្ពស់	ថ្នាក់លេខ ១៤
៩៨០	លោក ចំន្ទ សុខុម	មន្ត្រីសុខាភិបាលជាន់ខ្ពស់	ថ្នាក់លេខ ១៤
៩៨១	លោកស្រី អ៊ុម សាម៉ុន	មន្ត្រីសុខាភិបាលជាន់ខ្ពស់	ថ្នាក់លេខ ១៤
៩៨២	លោកស្រី នីច ចំន្ទណា	មន្ត្រីសុខាភិបាលជាន់ខ្ពស់	ថ្នាក់លេខ ១៤
៩៨៣	លោក ឃឹម គីមឃាន	មន្ត្រីសុខាភិបាលជាន់ខ្ពស់	ថ្នាក់លេខ ១៤
៩៨៤	លោកស្រី សេខ សុផល	មន្ត្រីសុខាភិបាលជាន់ខ្ពស់	ថ្នាក់លេខ ១៤
៩៨៥	លោកស្រី អ៊ុខ ម៉ាលី	មន្ត្រីសុខាភិបាលជាន់ខ្ពស់	ថ្នាក់លេខ ១៤
៩៨៦	លោកស្រី អ៊ឹ សុគន្ធា	មន្ត្រីសុខាភិបាលជាន់ខ្ពស់	ថ្នាក់លេខ ១៤
៩៨៧	លោក ពុជ សុធីរ	មន្ត្រីសុខាភិបាលជាន់ខ្ពស់	ថ្នាក់លេខ ១៤
៩៨៨	លោកស្រី ផាយ សុចន្ទី	មន្ត្រីសុខាភិបាលជាន់ខ្ពស់	ថ្នាក់លេខ ១៤
៩៨៩	លោកស្រី អេង សាលិ	មន្ត្រីសុខាភិបាលជាន់ខ្ពស់	ថ្នាក់លេខ ១៤
៩៩០	លោកស្រី គីម សាគុន	មន្ត្រីសុខាភិបាលជាន់ខ្ពស់	ថ្នាក់លេខ ១៤
៩៩១	លោកស្រី ទែង បូផា	មន្ត្រីសុខាភិបាលជាន់ខ្ពស់	ថ្នាក់លេខ ១៤
៩៩២	លោក ហេង ពន្លក	មន្ត្រីសុខាភិបាលជាន់ខ្ពស់	ថ្នាក់លេខ ១៤
៩៩៣	លោក ទែស សាវឿន	មន្ត្រីសុខាភិបាលជាន់ខ្ពស់	ថ្នាក់លេខ ១៤
៩៩៤	លោកស្រី សោម សេរីនិត្យ	មន្ត្រីសុខាភិបាលជាន់ខ្ពស់	ថ្នាក់លេខ ១៤
៩៩៥	លោកស្រី ថៅ ធីតា	មន្ត្រីសុខាភិបាលជាន់ខ្ពស់	ថ្នាក់លេខ ១៤
៩៩៦	លោក ឈាង ប៊ុ	មន្ត្រីសុខាភិបាលជាន់ខ្ពស់	ថ្នាក់លេខ ១៤
៩៩៧	លោកស្រី ឈឹម កែវបុប្ផា	មន្ត្រីសុខាភិបាលជាន់ខ្ពស់	ថ្នាក់លេខ ១៤
៩៩៨	លោកស្រី អ៊ុច ឈុនរស់	មន្ត្រីសុខាភិបាលជាន់ខ្ពស់	ថ្នាក់លេខ ១៤
៩៩៩	លោកស្រី អ៊ឹ ថន	មន្ត្រីសុខាភិបាលជាន់ខ្ពស់	ថ្នាក់លេខ ១៤
១០០០	លោក មុំសារ៉ែត ជោតនា	មន្ត្រីសុខាភិបាលជាន់ខ្ពស់	ថ្នាក់លេខ ១៤
១០០១	លោកស្រី អ៊ី ហឿង	មន្ត្រីសុខាភិបាលជាន់ខ្ពស់	ថ្នាក់លេខ ១៤
១០០២	លោក ជា ម៉ានិត	មន្ត្រីសុខាភិបាលជាន់ខ្ពស់	ថ្នាក់លេខ ១៤

១០០៣	លោក ឈួច គ្រីភូលាមរតន៍	មន្ត្រីសុខាភិបាលជាន់ខ្ពស់	ថ្នាក់លេខ ១៤
១០០៤	លោក គុន សុធារី	មន្ត្រីសុខាភិបាលជាន់ខ្ពស់	ថ្នាក់លេខ ១៤
១០០៥	លោក ជា សុវណ្ណ	មន្ត្រីសុខាភិបាលជាន់ខ្ពស់	ថ្នាក់លេខ ១៤
១០០៦	លោក ចាន់ឡុ គន្ធី	មន្ត្រីសុខាភិបាលជាន់ខ្ពស់	ថ្នាក់លេខ ១៤
១០០៧	លោកស្រី ពេជ រមនាដ	មន្ត្រីសុខាភិបាលជាន់ខ្ពស់	ថ្នាក់លេខ ១៤
១០០៨	លោកស្រី សួរ ធីតា	មន្ត្រីសុខាភិបាលជាន់ខ្ពស់	ថ្នាក់លេខ ១៤
១០០៩	លោកស្រី ទិត សុគី	មន្ត្រីសុខាភិបាលជាន់ខ្ពស់	ថ្នាក់លេខ ១៤
១០១០	លោកស្រី ម៉ៅ និស្ស័យ	មន្ត្រីសុខាភិបាលជាន់ខ្ពស់	ថ្នាក់លេខ ១៤
១០១១	លោកស្រី ស៊ុន ស្រាំ	មន្ត្រីសុខាភិបាលជាន់ខ្ពស់	ថ្នាក់លេខ ១៤
១០១២	លោក ម៉ៅ ភុលសុភាព	មន្ត្រីសុខាភិបាលជាន់ខ្ពស់	ថ្នាក់លេខ ១៤
១០១៣	លោកស្រី ផេង ផារី	មន្ត្រីសុខាភិបាលជាន់ខ្ពស់	ថ្នាក់លេខ ១៤
១០១៤	លោក ចន្ទ សុវណ្ណ	មន្ត្រីសុខាភិបាលជាន់ខ្ពស់	ថ្នាក់លេខ ១៤
១០១៥	លោកស្រី ឃី ចន្ធី	មន្ត្រីសុខាភិបាលជាន់ខ្ពស់	ថ្នាក់លេខ ១៤
១០១៦	លោក ឱស ស៊ុផន	មន្ត្រីសុខាភិបាលជាន់ខ្ពស់	ថ្នាក់លេខ ១៤
១០១៧	លោកស្រី ស្រេង ឃីម	មន្ត្រីសុខាភិបាលជាន់ខ្ពស់	ថ្នាក់លេខ ១៤
១០១៨	លោក ជោគ ម៊ុនស៊ុន	មន្ត្រីសុខាភិបាលជាន់ខ្ពស់	ថ្នាក់លេខ ១៤
១០១៩	លោកស្រី សោម សៅធារី	មន្ត្រីសុខាភិបាលជាន់ខ្ពស់	ថ្នាក់លេខ ១៤
១០២០	លោកស្រី ស៊ុន រ៉ាស៊ី	មន្ត្រីសុខាភិបាលជាន់ខ្ពស់	ថ្នាក់លេខ ១៤
១០២១	លោក ហ៊ួន សេង	មន្ត្រីសុខាភិបាលជាន់ខ្ពស់	ថ្នាក់លេខ ១៤
១០២២	លោក ឈរ សុវណ្ណ	មន្ត្រីសុខាភិបាលជាន់ខ្ពស់	ថ្នាក់លេខ ១៤
១០២៣	លោក សេង ឱណារិទ្ធ	មន្ត្រីសុខាភិបាលជាន់ខ្ពស់	ថ្នាក់លេខ ១៤
១០២៤	លោកស្រី សឹង សោភា	មន្ត្រីសុខាភិបាលជាន់ខ្ពស់	ថ្នាក់លេខ ១៤
១០២៥	លោកស្រី ឈី នរសីហ៍	មន្ត្រីសុខាភិបាលជាន់ខ្ពស់	ថ្នាក់លេខ ១៤
១០២៦	លោក នួន វឿន	មន្ត្រីសុខាភិបាលជាន់ខ្ពស់	ថ្នាក់លេខ ១៤
១០២៧	លោក នូ សឹន	មន្ត្រីសុខាភិបាលជាន់ខ្ពស់	ថ្នាក់លេខ ១៤

១០២៨	លោកស្រី ឆោលី ចាន់ដារ៉ា	មន្ត្រីសុខាភិបាលជាន់ខ្ពស់	ថ្នាក់លេខ ១៤
១០២៩	លោក ភង ធុរ្សី	មន្ត្រីសុខាភិបាលជាន់ខ្ពស់	ថ្នាក់លេខ ១៤
១០៣០	លោកស្រី ជ្រូក សួង	មន្ត្រីសុខាភិបាលជាន់ខ្ពស់	ថ្នាក់លេខ ១៤
១០៣១	លោក ហួក ណាំងភាច	មន្ត្រីសុខាភិបាលជាន់ខ្ពស់	ថ្នាក់លេខ ១៤
១០៣២	លោក ខៀង ស៊ីណាត	មន្ត្រីសុខាភិបាលជាន់ខ្ពស់	ថ្នាក់លេខ ១៤
១០៣៣	លោកស្រី កែម សោភនី	មន្ត្រីសុខាភិបាលជាន់ខ្ពស់	ថ្នាក់លេខ ១៤
១០៣៤	លោកស្រី ខែត ចន្ថនី	មន្ត្រីសុខាភិបាលជាន់ខ្ពស់	ថ្នាក់លេខ ១៤
១០៣៥	លោកស្រី ស្រី ទិបុល្ល	មន្ត្រីសុខាភិបាលជាន់ខ្ពស់	ថ្នាក់លេខ ១៤
១០៣៦	លោកស្រី ប្រិយ៍ ដាលីយ៉ា	មន្ត្រីសុខាភិបាលជាន់ខ្ពស់	ថ្នាក់លេខ ១៤
១០៣៧	លោកស្រី ស៊ុយ ឡាង	មន្ត្រីសុខាភិបាលជាន់ខ្ពស់	ថ្នាក់លេខ ១៤
១០៣៨	លោក អ៊ុត ឡៅ	មន្ត្រីសុខាភិបាលជាន់ខ្ពស់	ថ្នាក់លេខ ១៤
១០៣៩	លោក ភាន់ ចាន់ថា	មន្ត្រីសុខាភិបាលជាន់ខ្ពស់	ថ្នាក់លេខ ១៤
១០៤០	លោកស្រី នង សារៈមុនី	មន្ត្រីសុខាភិបាលជាន់ខ្ពស់	ថ្នាក់លេខ ១៤
១០៤១	លោក នាង ភារី	មន្ត្រីសុខាភិបាលជាន់ខ្ពស់	ថ្នាក់លេខ ១៤
១០៤២	លោកស្រី តាំង ឈុនណាទី	មន្ត្រីសុខាភិបាលជាន់ខ្ពស់	ថ្នាក់លេខ ១៤
១០៤៣	លោកស្រី ឌុង រដ្ឋផល្លី	មន្ត្រីសុខាភិបាលជាន់ខ្ពស់	ថ្នាក់លេខ ១៤
១០៤៤	លោកស្រី លី ណារ៉ាទី	មន្ត្រីសុខាភិបាលជាន់ខ្ពស់	ថ្នាក់លេខ ១៤
១០៤៥	លោកស្រី អ៊ុក អ៊ុនគន្ធី	មន្ត្រីសុខាភិបាលជាន់ខ្ពស់	ថ្នាក់លេខ ១៤
១០៤៦	លោកស្រី តុប ចំឡារ៉ាស៊ី	មន្ត្រីសុខាភិបាលជាន់ខ្ពស់	ថ្នាក់លេខ ១៤
១០៤៧	លោក គង់ ម៉េង	មន្ត្រីសុខាភិបាលជាន់ខ្ពស់	ថ្នាក់លេខ ១៤
១០៤៨	លោក គីម ដាន់ណា	មន្ត្រីសុខាភិបាលជាន់ខ្ពស់	ថ្នាក់លេខ ១៤
១០៤៩	លោកស្រី ធូ យុវណ្ណារ៉ា	មន្ត្រីសុខាភិបាលជាន់ខ្ពស់	ថ្នាក់លេខ ១៤
១០៥០	លោកស្រី សូ ណារី	មន្ត្រីសុខាភិបាលជាន់ខ្ពស់	ថ្នាក់លេខ ១៤
១០៥១	លោក ច្រឹង សុភាព	មន្ត្រីសុខាភិបាលជាន់ខ្ពស់	ថ្នាក់លេខ ១៤
១០៥២	លោក គិត សេដ្ឋ	មន្ត្រីសុខាភិបាលជាន់ខ្ពស់	ថ្នាក់លេខ ១៤

0158

១០៥៣	លោកស្រី យ៉េត គីមគា	មន្ត្រីសុខាភិបាលជាន់ខ្ពស់	ថ្នាក់លេខ ១៤
១០៥៤	លោក ពិន ឆន់	មន្ត្រីសុខាភិបាលជាន់ខ្ពស់	ថ្នាក់លេខ ១៤
១០៥៥	លោកស្រី ឈន់ ចាឈីទី	មន្ត្រីសុខាភិបាលជាន់ខ្ពស់	ថ្នាក់លេខ ១៤
១០៥៦	លោក កែច សាយ	មន្ត្រីសុខាភិបាលជាន់ខ្ពស់	ថ្នាក់លេខ ១៤
១០៥៧	លោក ទ្រាំ ឈាតី	មន្ត្រីសុខាភិបាលជាន់ខ្ពស់	ថ្នាក់លេខ ១៤
១០៥៨	លោកស្រី កែ សុខផាន	មន្ត្រីសុខាភិបាលជាន់ខ្ពស់	ថ្នាក់លេខ ១៤
១០៥៩	លោកស្រី ឯក ប្រណិត	មន្ត្រីសុខាភិបាលជាន់ខ្ពស់	ថ្នាក់លេខ ១៤
១០៦០	លោក កែង រិទ្ធី	មន្ត្រីសុខាភិបាលជាន់ខ្ពស់	ថ្នាក់លេខ ១៤
១០៦១	លោកស្រី សួន សុខឃួ	មន្ត្រីសុខាភិបាលជាន់ខ្ពស់	ថ្នាក់លេខ ១៤
១០៦២	លោកស្រី អ៊ុង គីមស្រ៊ាន់	មន្ត្រីសុខាភិបាលជាន់ខ្ពស់	ថ្នាក់លេខ ១៤
១០៦៣	លោកស្រី ឈុន សារ៉ែត	មន្ត្រីសុខាភិបាលជាន់ខ្ពស់	ថ្នាក់លេខ ១៤
១០៦៤	លោក ថា ពុទ្ធតេនះ	មន្ត្រីសុខាភិបាលជាន់ខ្ពស់	ថ្នាក់លេខ ១៤
១០៦៥	លោកស្រី ស៊ុច សុខន	មន្ត្រីសុខាភិបាលជាន់ខ្ពស់	ថ្នាក់លេខ ១៤
១០៦៦	លោកស្រី ហែម សុខមុនី	មន្ត្រីសុខាភិបាលជាន់ខ្ពស់	ថ្នាក់លេខ ១៤
១០៦៧	លោកស្រី លឹម ច័ន្ទឫទ្ធី	មន្ត្រីសុខាភិបាលជាន់ខ្ពស់	ថ្នាក់លេខ ១៤
១០៦៨	លោក ម៉ែន សុខសំអឿន	មន្ត្រីសុខាភិបាលជាន់ខ្ពស់	ថ្នាក់លេខ ១៤
១០៦៩	លោក ម៉ោញ សុខុម	មន្ត្រីសុខាភិបាលជាន់ខ្ពស់	ថ្នាក់លេខ ១៤
១០៧០	លោក គិន ប៊ុនថា	មន្ត្រីសុខាភិបាលជាន់ខ្ពស់	ថ្នាក់លេខ ១៤
១០៧១	លោក ឱន ទុន្ស៊ី	មន្ត្រីសុខាភិបាលជាន់ខ្ពស់	ថ្នាក់លេខ ១៤
១០៧២	លោកស្រី នឹម សុម៉ាលី	មន្ត្រីសុខាភិបាលជាន់ខ្ពស់	ថ្នាក់លេខ ១៤
១០៧៣	លោក ឡោ ទ៉ាន់ថា	មន្ត្រីសុខាភិបាលជាន់ខ្ពស់	ថ្នាក់លេខ ១៤
១០៧៤	លោកស្រី គង់ ទ៉ាន់ឈី	មន្ត្រីសុខាភិបាលជាន់ខ្ពស់	ថ្នាក់លេខ ១៤
១០៧៥	លោក ឈេង មុយហួ	មន្ត្រីសុខាភិបាលជាន់ខ្ពស់	ថ្នាក់លេខ ១៤
១០៧៦	លោក ឡុង រុង	មន្ត្រីសុខាភិបាលជាន់ខ្ពស់	ថ្នាក់លេខ ១៤
១០៧៧	លោក ឡុង ចន្ថា	មន្ត្រីសុខាភិបាលជាន់ខ្ពស់	ថ្នាក់លេខ ១៤

១០៧៨	លោក ជា អៀម	មន្ត្រីសុខាភិបាលជាន់ខ្ពស់	ថ្នាក់លេខ ១៤
១០៧៩	លោក កែន សោភា	មន្ត្រីសុខាភិបាលជាន់ខ្ពស់	ថ្នាក់លេខ ១៤
១០៨០	លោក ទង់ ថាចរី	មន្ត្រីសុខាភិបាលជាន់ខ្ពស់	ថ្នាក់លេខ ១៤
១០៨១	លោក មុត មនីរតនា	មន្ត្រីសុខាភិបាលជាន់ខ្ពស់	ថ្នាក់លេខ ១៤
១០៨២	លោក ឈើ ប្រុកប	មន្ត្រីសុខាភិបាលជាន់ខ្ពស់	ថ្នាក់លេខ ១៤
១០៨៣	លោកស្រី គង់ ជានី	មន្ត្រីសុខាភិបាលជាន់ខ្ពស់	ថ្នាក់លេខ ១៤
១០៨៤	លោក សរ សុខុន	មន្ត្រីសុខាភិបាលជាន់ខ្ពស់	ថ្នាក់លេខ ១៤
១០៨៥	លោក ខែក យ៉ាំដែន	មន្ត្រីសុខាភិបាលជាន់ខ្ពស់	ថ្នាក់លេខ ១៤
១០៨៦	លោកស្រី សំ ស៊ីមឿន	មន្ត្រីសុខាភិបាលជាន់ខ្ពស់	ថ្នាក់លេខ ១៤
១០៨៧	លោក ឈុន ណារិទ្ធ	មន្ត្រីសុខាភិបាលជាន់ខ្ពស់	ថ្នាក់លេខ ១៤
១០៨៨	លោកស្រី មាស ពិសី	មន្ត្រីសុខាភិបាលជាន់ខ្ពស់	ថ្នាក់លេខ ១៤
១០៨៩	លោក អែ ចន្ទ្រះ	មន្ត្រីសុខាភិបាលជាន់ខ្ពស់	ថ្នាក់លេខ ១៤
១០៩០	លោកស្រី ជា ចាយ	មន្ត្រីសុខាភិបាលជាន់ខ្ពស់	ថ្នាក់លេខ ១៤
១០៩១	លោក មុត សំអន	មន្ត្រីសុខាភិបាលជាន់ខ្ពស់	ថ្នាក់លេខ ១៤
១០៩២	លោកស្រី ឈីម ថាដារ៉ាន់	មន្ត្រីសុខាភិបាលជាន់ខ្ពស់	ថ្នាក់លេខ ១៤
១០៩៣	លោក យិន សាផន	មន្ត្រីសុខាភិបាលជាន់ខ្ពស់	ថ្នាក់លេខ ១៤
១០៩៤	លោក ស៊ីន ធុន្ធី	មន្ត្រីសុខាភិបាលជាន់ខ្ពស់	ថ្នាក់លេខ ១៤
១០៩៥	លោក ថោង យឹម	មន្ត្រីសុខាភិបាលជាន់ខ្ពស់	ថ្នាក់លេខ ១៤
១០៩៦	លោក ម៉ៅ ចាន់ឌី	មន្ត្រីសុខាភិបាលជាន់ខ្ពស់	ថ្នាក់លេខ ១៤
១០៩៧	លោក ស៊ុន អៀង	មន្ត្រីសុខាភិបាលជាន់ខ្ពស់	ថ្នាក់លេខ ១៤
១០៩៨	លោក ចុង ប៊ុនឈាង	មន្ត្រីសុខាភិបាលជាន់ខ្ពស់	ថ្នាក់លេខ ១៤
១០៩៩	លោក នួន សុផាន់ណា	មន្ត្រីសុខាភិបាលជាន់ខ្ពស់	ថ្នាក់លេខ ១៤
១១០០	លោក ឡៀង ផាន្នី	មន្ត្រីសុខាភិបាលជាន់ខ្ពស់	ថ្នាក់លេខ ១៤
១១០១	លោក ចាម ធុន្ថា	មន្ត្រីសុខាភិបាលជាន់ខ្ពស់	ថ្នាក់លេខ ១៤
១១០២	លោក នូច សុប៊ុន	មន្ត្រីសុខាភិបាលជាន់ខ្ពស់	ថ្នាក់លេខ ១៤

១១០៣	លោក ឆួន សេដ្ឋា	មន្ត្រីសុខាភិបាលជាន់ខ្ពស់	ថ្នាក់លេខ ១៤
១១០៤	លោក ឈ្លាង ចិរិន	មន្ត្រីសុខាភិបាលជាន់ខ្ពស់	ថ្នាក់លេខ ១៤
១១០៥	លោក សុខ សុវណ្ណារា	មន្ត្រីសុខាភិបាលជាន់ខ្ពស់	ថ្នាក់លេខ ១៤
១១០៦	លោកស្រី ប៊ិច គីមអាន	មន្ត្រីសុខាភិបាលជាន់ខ្ពស់	ថ្នាក់លេខ ១៤
១១០៧	លោកស្រី ម៉ៅ យិនណារី	មន្ត្រីសុខាភិបាលជាន់ខ្ពស់	ថ្នាក់លេខ ១៤
១១០៨	លោកស្រី យស់ សូធាន	មន្ត្រីសុខាភិបាលជាន់ខ្ពស់	ថ្នាក់លេខ ១៤
១១០៩	លោកស្រី ឈិន ឡាំងអ៊ី	មន្ត្រីសុខាភិបាលជាន់ខ្ពស់	ថ្នាក់លេខ ១៤
១១១០	លោកស្រី ឡាំ ហួច	មន្ត្រីសុខាភិបាលជាន់ខ្ពស់	ថ្នាក់លេខ ១៤
១១១១	លោកស្រី ឈឹម ឃីម	មន្ត្រីសុខាភិបាលជាន់ខ្ពស់	ថ្នាក់លេខ ១៤
១១១២	លោកស្រី ហួត ផល្លី	មន្ត្រីសុខាភិបាលជាន់ខ្ពស់	ថ្នាក់លេខ ១៤
១១១៣	លោកស្រី យ៉ង់ ម៉ាលី	មន្ត្រីសុខាភិបាលជាន់ខ្ពស់	ថ្នាក់លេខ ១៤
១១១៤	លោកស្រី អែច បូណា	មន្ត្រីសុខាភិបាលជាន់ខ្ពស់	ថ្នាក់លេខ ១៤
១១១៥	លោកស្រី ទៀង កុសុម្ភា	មន្ត្រីសុខាភិបាលជាន់ខ្ពស់	ថ្នាក់លេខ ១៤
១១១៦	លោកស្រី ឥន សុម៉ាលី	មន្ត្រីសុខាភិបាលជាន់ខ្ពស់	ថ្នាក់លេខ ១៤
១១១៧	លោកស្រី សេម ចាន់នី	មន្ត្រីសុខាភិបាលជាន់ខ្ពស់	ថ្នាក់លេខ ១៤
១១១៨	លោកស្រី នាំង រ័ត្នមុនី	មន្ត្រីសុខាភិបាលជាន់ខ្ពស់	ថ្នាក់លេខ ១៤
១១១៩	លោក ចណ្ណា បុណ្ណារដ្ឋ	មន្ត្រីសុខាភិបាលជាន់ខ្ពស់	ថ្នាក់លេខ ១៤
១១២០	លោក ហេង សារិទ្ធ	មន្ត្រីសុខាភិបាលជាន់ខ្ពស់	ថ្នាក់លេខ ១៤
១១២១	លោក ហែម ចន្ទសុភ័ក្ត្រ	មន្ត្រីសុខាភិបាលជាន់ខ្ពស់	ថ្នាក់លេខ ១៤
១១២២	លោក សុខ ទូច	មន្ត្រីសុខាភិបាលជាន់ខ្ពស់	ថ្នាក់លេខ ១៤
១១២៣	លោកស្រី ជេង ប៊ូលី	មន្ត្រីសុខាភិបាលជាន់ខ្ពស់	ថ្នាក់លេខ ១៤
១១២៤	លោក ហេង សុវណ្ណឈាត	មន្ត្រីសុខាភិបាលជាន់ខ្ពស់	ថ្នាក់លេខ ១៤
១១២៥	លោកស្រី ឃុន សុចិន្តា	មន្ត្រីសុខាភិបាលជាន់ខ្ពស់	ថ្នាក់លេខ ១៤
១១២៦	លោកស្រី ជួន ម៉ារ៉ាន់	មន្ត្រីសុខាភិបាលជាន់ខ្ពស់	ថ្នាក់លេខ ១៤
១១២៧	លោក ហេង សាម៉េត	មន្ត្រីសុខាភិបាលជាន់ខ្ពស់	ថ្នាក់លេខ ១៤

១១២៨	លោកស្រី **ហ៊ិន ម៉េងលន**	មន្ត្រីសុខាភិបាលជាន់ខ្ពស់	ថ្នាក់លេខ ១៤
១១២៩	លោកស្រី **ឈឹម សុវណ្ណ**	មន្ត្រីសុខាភិបាលជាន់ខ្ពស់	ថ្នាក់លេខ ១៤
១១៣០	លោកស្រី **អ៊ួក សុខបរម**	មន្ត្រីសុខាភិបាលជាន់ខ្ពស់	ថ្នាក់លេខ ១៤
១១៣១	លោក **អាន់ សារិទ្ធ**	មន្ត្រីសុខាភិបាលជាន់ខ្ពស់	ថ្នាក់លេខ ១៤
១១៣២	លោកស្រី **កែត ថុស**	មន្ត្រីសុខាភិបាលជាន់ខ្ពស់	ថ្នាក់លេខ ១៤
១១៣៣	លោកស្រី **ហោ ម៉ានី**	មន្ត្រីសុខាភិបាលជាន់ខ្ពស់	ថ្នាក់លេខ ១៤
១១៣៤	លោក **ឈូក សាម**	មន្ត្រីសុខាភិបាលជាន់ខ្ពស់	ថ្នាក់លេខ ១៤
១១៣៥	លោកស្រី **ខៀវ ណារ៉េត**	មន្ត្រីសុខាភិបាលជាន់ខ្ពស់	ថ្នាក់លេខ ១៤
១១៣៦	លោកស្រី **ឆេព សំណាង**	មន្ត្រីសុខាភិបាលជាន់ខ្ពស់	ថ្នាក់លេខ ១៤
១១៣៧	លោក **ម៉ាន់ សូខាន់**	មន្ត្រីសុខាភិបាលជាន់ខ្ពស់	ថ្នាក់លេខ ១៤
១១៣៨	លោក **ប៊ុន ហ៊ាន**	មន្ត្រីសុខាភិបាលជាន់ខ្ពស់	ថ្នាក់លេខ ១៤
១១៣៩	លោក **ម៉ក ចាន់ធី**	មន្ត្រីសុខាភិបាលជាន់ខ្ពស់	ថ្នាក់លេខ ១៤
១១៤០	លោក **ខិន សូរិយា**	មន្ត្រីសុខាភិបាលជាន់ខ្ពស់	ថ្នាក់លេខ ១៤
១១៤១	លោក **សុក វណ្ណសាន**	មន្ត្រីសុខាភិបាលជាន់ខ្ពស់	ថ្នាក់លេខ ១៤
១១៤២	លោក **ហេង ប៊ុណ្ណា**	មន្ត្រីសុខាភិបាលជាន់ខ្ពស់	ថ្នាក់លេខ ១៤
១១៤៣	លោក **ឆុយ ឆាន់រដ្ឋ**	មន្ត្រីសុខាភិបាលជាន់ខ្ពស់	ថ្នាក់លេខ ១៤
១១៤៤	លោក **ជាំ ចារុវណ្ណ**	មន្ត្រីសុខាភិបាលជាន់ខ្ពស់	ថ្នាក់លេខ ១៤
១១៤៥	លោកស្រី **សុក សុជាតី**	មន្ត្រីសុខាភិបាលជាន់ខ្ពស់	ថ្នាក់លេខ ១៤
១១៤៦	លោកស្រី **អាក់ ថាវរី**	មន្ត្រីសុខាភិបាលជាន់ខ្ពស់	ថ្នាក់លេខ ១៤
១១៤៧	លោកស្រី **កែវ ធីតា**	មន្ត្រីសុខាភិបាលជាន់ខ្ពស់	ថ្នាក់លេខ ១៤
១១៤៨	លោកស្រី **អាំង សុចិន្តា**	មន្ត្រីសុខាភិបាលជាន់ខ្ពស់	ថ្នាក់លេខ ១៤
១១៤៩	លោកស្រី **ឈឿ សុជាតិ**	មន្ត្រីសុខាភិបាលជាន់ខ្ពស់	ថ្នាក់លេខ ១៤
១១៥០	លោកស្រី **រស់ សុគន្ធ**	មន្ត្រីសុខាភិបាលជាន់ខ្ពស់	ថ្នាក់លេខ ១៤
១១៥១	លោកស្រី **ហ៊ុន ណារី**	មន្ត្រីសុខាភិបាលជាន់ខ្ពស់	ថ្នាក់លេខ ១៤
១១៥២	លោកស្រី **សួន សាវុធ**	មន្ត្រីសុខាភិបាលជាន់ខ្ពស់	ថ្នាក់លេខ ១៤

458

១១៥៣	លោក ញ៉ឹម ម៉េងហ៊ុន	មន្ត្រីសុខាភិបាលជាន់ខ្ពស់	ថ្នាក់លេខ ១៤
១១៥៤	លោក អ៊ុច សិរីសុគំគ	មន្ត្រីសុខាភិបាលជាន់ខ្ពស់	ថ្នាក់លេខ ១៤
១១៥៥	លោក អ៊ុម ពុធថារី	មន្ត្រីសុខាភិបាលជាន់ខ្ពស់	ថ្នាក់លេខ ១៤
១១៥៦	លោក ហាឡ្យ សុមេធ	មន្ត្រីសុខាភិបាលជាន់ខ្ពស់	ថ្នាក់លេខ ១៤
១១៥៧	លោក ហេង សុបញ្ញា	មន្ត្រីសុខាភិបាលជាន់ខ្ពស់	ថ្នាក់លេខ ១៤
១១៥៨	លោក ឡៀង ហ៊ាន	មន្ត្រីសុខាភិបាលជាន់ខ្ពស់	ថ្នាក់លេខ ១៤
១១៥៩	លោកស្រី សាន ស៊ុចន្ថា	មន្ត្រីសុខាភិបាលជាន់ខ្ពស់	ថ្នាក់លេខ ១៤
១១៦០	លោក ឈឹម សុគន្ធ	មន្ត្រីសុខាភិបាលជាន់ខ្ពស់	ថ្នាក់លេខ ១៤
១១៦១	លោកស្រី យិន ស៊ុផន	មន្ត្រីសុខាភិបាលជាន់ខ្ពស់	ថ្នាក់លេខ ១៤
១១៦២	លោក សុខ ឈី	មន្ត្រីសុខាភិបាលជាន់ខ្ពស់	ថ្នាក់លេខ ១៤
១១៦៣	លោក ស៊ឹម សុខ	មន្ត្រីសុខាភិបាលជាន់ខ្ពស់	ថ្នាក់លេខ ១៤
១១៦៤	លោកស្រី គីម ស៊ុណាត	មន្ត្រីសុខាភិបាលជាន់ខ្ពស់	ថ្នាក់លេខ ១៤
១១៦៥	លោកស្រី ឌី បូរ៉ាត់	មន្ត្រីសុខាភិបាលជាន់ខ្ពស់	ថ្នាក់លេខ ១៤
១១៦៦	លោកស្រី អ៊ិន ឆវីនារីរត្ន	មន្ត្រីសុខាភិបាលជាន់ខ្ពស់	ថ្នាក់លេខ ១៤
១១៦៧	លោក តិក ជួន	មន្ត្រីសុខាភិបាលជាន់ខ្ពស់	ថ្នាក់លេខ ១៤
១១៦៨	លោកស្រី ខៀន សុជាតិ	មន្ត្រីសុខាភិបាលជាន់ខ្ពស់	ថ្នាក់លេខ ១៤
១១៦៩	លោក សុខ គន្ធី	មន្ត្រីសុខាភិបាលជាន់ខ្ពស់	ថ្នាក់លេខ ១៤
១១៧០	លោកស្រី ឡាយ រ៉ាវី	មន្ត្រីសុខាភិបាលជាន់ខ្ពស់	ថ្នាក់លេខ ១៤
១១៧១	លោក គៀន សម្ភារ	មន្ត្រីសុខាភិបាលជាន់ខ្ពស់	ថ្នាក់លេខ ១៤
១១៧២	លោកស្រី ហ៊ុន ជា	មន្ត្រីសុខាភិបាលជាន់ខ្ពស់	ថ្នាក់លេខ ១៤
១១៧៣	លោក ឡាយ សុជាតិ	មន្ត្រីសុខាភិបាលជាន់ខ្ពស់	ថ្នាក់លេខ ១៤
១១៧៤	លោកស្រី ហេង សូឈីដា	មន្ត្រីសុខាភិបាលជាន់ខ្ពស់	ថ្នាក់លេខ ១៤
១១៧៥	លោក កែវ សានី	មន្ត្រីសុខាភិបាលជាន់ខ្ពស់	ថ្នាក់លេខ ១៤
១១៧៦	លោកស្រី អ៊ុម ឆេងស៊ី	មន្ត្រីសុខាភិបាលជាន់ខ្ពស់	ថ្នាក់លេខ ១៤
១១៧៧	លោកស្រី ចន់ នាងឡេងសាន	មន្ត្រីសុខាភិបាលជាន់ខ្ពស់	ថ្នាក់លេខ ១៤

១១៧៨	លោកស្រី កែច សារឿន	មន្ត្រីសុខាភិបាលជាន់ខ្ពស់	ថ្នាក់លេខ ១៤
១១៧៩	លោក សៀង ស៊ុន	មន្ត្រីសុខាភិបាលជាន់ខ្ពស់	ថ្នាក់លេខ ១៤
១១៨០	លោក ភុយ ឡុង	មន្ត្រីសុខាភិបាលជាន់ខ្ពស់	ថ្នាក់លេខ ១៤
១១៨១	លោក ហៀក លង់សេង	មន្ត្រីសុខាភិបាលជាន់ខ្ពស់	ថ្នាក់លេខ ១៤
១១៨២	លោកស្រី ហ៊ុង ណារ៉ែត	មន្ត្រីសុខាភិបាលជាន់ខ្ពស់	ថ្នាក់លេខ ១៤
១១៨៣	លោកស្រី តាន់ សោភ័ណ្ឌ	មន្ត្រីសុខាភិបាលជាន់ខ្ពស់	ថ្នាក់លេខ ១៤
១១៨៤	លោកស្រី ហេង ប្រណី	មន្ត្រីសុខាភិបាលជាន់ខ្ពស់	ថ្នាក់លេខ ១៤
១១៨៥	លោកស្រី ហេង ទីយូដា	មន្ត្រីសុខាភិបាលជាន់ខ្ពស់	ថ្នាក់លេខ ១៤
១១៨៦	លោកស្រី គីម ភើ	មន្ត្រីសុខាភិបាលជាន់ខ្ពស់	ថ្នាក់លេខ ១៤
១១៨៧	លោកស្រី នាង ផល្លា	មន្ត្រីសុខាភិបាលជាន់ខ្ពស់	ថ្នាក់លេខ ១៤
១១៨៨	លោកស្រី ឈឹម គារីនណា	មន្ត្រីសុខាភិបាលជាន់ខ្ពស់	ថ្នាក់លេខ ១៤
១១៨៩	លោក ខៀម មី	មន្ត្រីសុខាភិបាលជាន់ខ្ពស់	ថ្នាក់លេខ ១៤
១១៩០	លោក ឃុត គន្ធី	មន្ត្រីសុខាភិបាលជាន់ខ្ពស់	ថ្នាក់លេខ ១៤
១១៩១	លោកស្រី នេត ណារ៉ាត	មន្ត្រីសុខាភិបាលជាន់ខ្ពស់	ថ្នាក់លេខ ១៤
១១៩២	លោក យក់ រតនា	មន្ត្រីសុខាភិបាលជាន់ខ្ពស់	ថ្នាក់លេខ ១៤
១១៩៣	លោកស្រី ឡាំ ស៊ុយអេង	មន្ត្រីសុខាភិបាលជាន់ខ្ពស់	ថ្នាក់លេខ ១៤
១១៩៤	លោក នូ សារុន	មន្ត្រីសុខាភិបាលជាន់ខ្ពស់	ថ្នាក់លេខ ១៤
១១៩៥	លោក នាង ចំរើនសុផាត	មន្ត្រីសុខាភិបាលជាន់ខ្ពស់	ថ្នាក់លេខ ១៤
១១៩៦	លោក កែម ចន្ទមុនី	មន្ត្រីសុខាភិបាលជាន់ខ្ពស់	ថ្នាក់លេខ ១៤
១១៩៧	លោក ឆេព ទត្រា	មន្ត្រីសុខាភិបាលជាន់ខ្ពស់	ថ្នាក់លេខ ១៤
១១៩៨	លោក ឈេង ឃួយ	មន្ត្រីសុខាភិបាលជាន់ខ្ពស់	ថ្នាក់លេខ ១៤
១១៩៩	លោកស្រី សុខ ម៉ាន់ណេ	មន្ត្រីសុខាភិបាលជាន់ខ្ពស់	ថ្នាក់លេខ ១៤
១២០០	លោកស្រី មុត ស៊ុនួន	មន្ត្រីសុខាភិបាលជាន់ខ្ពស់	ថ្នាក់លេខ ១៤
១២០១	លោកស្រី ជា មន្ថាទី	មន្ត្រីសុខាភិបាលជាន់ខ្ពស់	ថ្នាក់លេខ ១៤
១២០២	លោកស្រី ជូ សុវណ្ណនី	មន្ត្រីសុខាភិបាលជាន់ខ្ពស់	ថ្នាក់លេខ ១៤

6/58

១២០៣	លោកស្រី សឿ សុធា	មន្ត្រីសុខាភិបាលជាន់ខ្ពស់	ថ្នាក់លេខ ១៤
១២០៤	លោកស្រី ឆេព ឆដា	មន្ត្រីសុខាភិបាលជាន់ខ្ពស់	ថ្នាក់លេខ ១៤
១២០៥	លោកស្រី អ៊ុក សំបុន្នី	មន្ត្រីសុខាភិបាលជាន់ខ្ពស់	ថ្នាក់លេខ ១៤
១២០៦	លោក ស៊ុម សុវណ្ណារ័ត្ន	មន្ត្រីសុខាភិបាលជាន់ខ្ពស់	ថ្នាក់លេខ ១៤
១២០៧	លោកស្រី ជន់ ចន្ទ្រា	មន្ត្រីសុខាភិបាលជាន់ខ្ពស់	ថ្នាក់លេខ ១៤
១២០៨	លោក ឈា ម៉ានិត	មន្ត្រីសុខាភិបាលជាន់ខ្ពស់	ថ្នាក់លេខ ១៤
១២០៩	លោកស្រី ពិន សុខាយ	មន្ត្រីសុខាភិបាលជាន់ខ្ពស់	ថ្នាក់លេខ ១៤
១២១០	លោកស្រី អ៊ុក សុវណ្ណា	មន្ត្រីសុខាភិបាលជាន់ខ្ពស់	ថ្នាក់លេខ ១៤
១២១១	លោកស្រី ជីវ ចាន់ណាច	មន្ត្រីសុខាភិបាលជាន់ខ្ពស់	ថ្នាក់លេខ ១៤
១២១២	លោកស្រី កេត ផានី	មន្ត្រីសុខាភិបាលជាន់ខ្ពស់	ថ្នាក់លេខ ១៤
១២១៣	លោក ចាយ ឆួក	មន្ត្រីសុខាភិបាលជាន់ខ្ពស់	ថ្នាក់លេខ ១៤
១២១៤	លោកស្រី ហេង្ស សុនី	មន្ត្រីសុខាភិបាលជាន់ខ្ពស់	ថ្នាក់លេខ ១៤
១២១៥	លោក ឡុយ ពេជ្រ	មន្ត្រីសុខាភិបាលជាន់ខ្ពស់	ថ្នាក់លេខ ១៤
១២១៦	លោកស្រី កៅ គីមស្រ៊ុន	មន្ត្រីសុខាភិបាលជាន់ខ្ពស់	ថ្នាក់លេខ ១៤
១២១៧	លោកស្រី ប៊ុត ស៊ុំអេង	មន្ត្រីសុខាភិបាលជាន់ខ្ពស់	ថ្នាក់លេខ ១៤
១២១៨	លោកស្រី ចៅ ចន្ទនារី	មន្ត្រីសុខាភិបាលជាន់ខ្ពស់	ថ្នាក់លេខ ១៤
១២១៩	លោក ឡាយ គីមថុង	មន្ត្រីសុខាភិបាលជាន់ខ្ពស់	ថ្នាក់លេខ ១៤
១២២០	លោកស្រី វ៉ែន សាន្តារា	មន្ត្រីសុខាភិបាលជាន់ខ្ពស់	ថ្នាក់លេខ ១៤
១២២១	លោកស្រី ផេង យ៉េកស៊ីម	មន្ត្រីសុខាភិបាលជាន់ខ្ពស់	ថ្នាក់លេខ ១៤
១២២២	លោកស្រី ថាច់ ម៉ានី	មន្ត្រីសុខាភិបាលជាន់ខ្ពស់	ថ្នាក់លេខ ១៤
១២២៣	លោកស្រី ឈូ ចន្ថា	មន្ត្រីសុខាភិបាលជាន់ខ្ពស់	ថ្នាក់លេខ ១៤
១២២៤	លោកស្រី សរ សុផ្កាទី	មន្ត្រីសុខាភិបាលជាន់ខ្ពស់	ថ្នាក់លេខ ១៤
១២២៥	លោកស្រី នូ ចន្ថារី	មន្ត្រីសុខាភិបាលជាន់ខ្ពស់	ថ្នាក់លេខ ១៤
១២២៦	លោកស្រី គីម រតនា	មន្ត្រីសុខាភិបាលជាន់ខ្ពស់	ថ្នាក់លេខ ១៤
១២២៧	លោកស្រី ចាក់ ផ្កាឈូក	មន្ត្រីសុខាភិបាលជាន់ខ្ពស់	ថ្នាក់លេខ ១៤
១២២៨	លោកស្រី ទ្រឹង ចន្ថារ៉ាត	មន្ត្រីសុខាភិបាលជាន់ខ្ពស់	ថ្នាក់លេខ ១៤

១២២៩	លោកស្រី ជូ រតនា	មន្ត្រីសុខាភិបាលជាន់ខ្ពស់	ថ្នាក់លេខ ១៤
១២៣០	លោកស្រី អ៊ិត មុនី	មន្ត្រីសុខាភិបាលជាន់ខ្ពស់	ថ្នាក់លេខ ១៤
១២៣១	លោកស្រី អ៊ុន សុច្ចរា	មន្ត្រីសុខាភិបាលជាន់ខ្ពស់	ថ្នាក់លេខ ១៤
១២៣២	លោកស្រី នង ថាវី	មន្ត្រីសុខាភិបាលជាន់ខ្ពស់	ថ្នាក់លេខ ១៤
១២៣៣	លោកស្រី ឈុល ធីតា	មន្ត្រីសុខាភិបាលជាន់ខ្ពស់	ថ្នាក់លេខ ១៤
១២៣៤	លោក ហ៊ុន ជុល្លា	មន្ត្រីសុខាភិបាលជាន់ខ្ពស់	ថ្នាក់លេខ ១៤
១២៣៥	លោកស្រី ហ៊ីន យក់ហួ	មន្ត្រីសុខាភិបាលជាន់ខ្ពស់	ថ្នាក់លេខ ១៤

មាត្រា ៣ .—

បទប្បញ្ញត្តិទាំងឡាយណាដែលមានខ្លឹមសារផ្ទុយនឹងព្រះរាជក្រឹត្យនេះ ត្រូវចាត់ទុកជានិរាករណ៍ ។

មាត្រា ៤ .—

សម្តេចនាយករដ្ឋមន្ត្រីនៃរាជរដ្ឋាភិបាលកម្ពុជា ត្រូវទទួលអនុវត្តអោយបានសំរេចនូវព្រះរាជក្រឹត្យនេះ ។

មាត្រា ៥ .—

ព្រះរាជក្រឹត្យនេះ ចូលជាធរមាន ចាប់ពីថ្ងៃឡាយព្រះហស្តលេខាតទៅ ។

ព្រះហស្តលេខា និងព្រះរាជលញ្ឆករ
នរោត្តម សីហមុនី

នស.០៥០៧.៣៥១

ធ្វើនៅព្រះបរមរាជវាំង,រាជធានីភ្នំពេញ ថ្ងៃទី ២៧ ខែ កក្កដា ឆ្នាំ ២០០៥

លេខ ១០ ច.ល
ដើម្បីចម្លងចែកជូន
រាជធានីភ្នំពេញ ថ្ងៃទី ១២ ខែ ៨ ឆ្នាំ២០០៥
អគ្គលេខាធិការរាជរដ្ឋាភិបាល
[illegible] តាន់

ព្រះរាជក្រឹត្យ

នស/រកត/០៧០៥/៣៣៥

យើង

ព្រះករុណាព្រះបាទសម្តេចព្រះបរមនាថ នរោត្តម សីហមុនី
សមានភូមិជាតិសាសនា រក្ខតខត្តិយា ខេមររដ្ឋរាស្ត្រ ពុទ្ធិន្ទ្រាធរាមហាក្សត្រ
ខេមរាជនា សមូហោភាស កម្ពុជឯករាជរដ្ឋបូរណសន្តិ សុភមង្គលា សិរីវិបុលា
ខេមរាស្រីពិរាស្ត្រ ព្រះចៅក្រុងកម្ពុជាធិបតី

- បានទ្រង់យល់រដ្ឋធម្មនុញ្ញ នៃព្រះរាជាណាចក្រកម្ពុជា
- បានទ្រង់យល់ព្រះរាជក្រមលេខ នស/រកម/០៣៩៩/០១ ចុះថ្ងៃទី ០៨ ខែ មីនា ឆ្នាំ ១៩៩៩ ដែលត្រាស់បង្គាប់ឱ្យប្រើជាផ្លូវការ នូវច្បាប់រដ្ឋធម្មនុញ្ញ ស្តីពីវិសោធនកម្មមាត្រា ១១ ១២ ១៣ ១៨ ២២ ២៤ ២៦ ២៨ ៣០ ៥១ ៩១ ៩៣ និង មាត្រាទាំងឡាយនៃជំពូកទី ៨ ដល់ជំពូកទី ១៤ នៃរដ្ឋធម្មនុញ្ញ នៃព្រះរាជាណាចក្រកម្ពុជា ដែលរដ្ឋសភាបានអនុម័ត នៅថ្ងៃទី ០៤ ខែ មីនា ឆ្នាំ ១៩៩៩
- បានទ្រង់យល់ព្រះរាជក្រឹត្យលេខ នស/រកត/០៣៩៩/៤៣ ចុះថ្ងៃទី ១១ ខែ មីនា ឆ្នាំ ១៩៩៩ ស្តីពីការតែងតាំងថ្នាក់ដឹកនាំជាន់ខ្ពស់ នៃព្រឹទ្ធសភា នីតិកាលទី១
- បានទ្រង់យល់ព្រះរាជក្រឹត្យលេខ នស/រកត/០៣៩៩/៤៤ ចុះថ្ងៃទី ១១ ខែ មីនា ឆ្នាំ ១៩៩៩ ព្រះរាជក្រឹត្យលេខ នស/រកត/០៣៩៩/៦៨ ចុះថ្ងៃទី ១៤ ខែ មីនា ឆ្នាំ ១៩៩៩ និង ព្រះរាជក្រឹត្យលេខ នស/រកត/០៣៩៩/៦៩ ចុះថ្ងៃទី ១៨ ខែ មីនា ឆ្នាំ ១៩៩៩ ស្តីពីការតែងតាំងសមាជិកព្រឹទ្ធសភា សំរាប់នីតិកាលទី១
- បានទ្រង់យល់ព្រះរាជក្រឹត្យលេខ ជស/រកត/១០៩៩/០១ ចុះថ្ងៃទី ០៥ ខែ តុលា ឆ្នាំ ១៩៩៩ ស្តីពីការបង្កើត និង ប្រើប្រាស់គ្រឿងឥស្សរិយយស នៃព្រះរាជាណាចក្រកម្ពុជា
- បានទ្រង់យល់សេចក្តីក្រាបបង្គំទូលថ្វាយ របស់សម្តេចប្រធានព្រឹទ្ធសភា

ក្រោយសម្រេច

មាត្រា១: បំពាក់គ្រឿងឥស្សរិយយស **ព្រះរាជាណាចក្រកម្ពុជា** និង **មុនីសារាភ័ណ្ឌ** តាមលំដាប់ថ្នាក់ជូនសមាជិក សមាជិកាព្រឹទ្ធសភាចំនួន **១៦ រូប** ដូចមានរាយនាមខាងក្រោម :

ក/ មុនីសារាភ័ណ្ឌ ថ្នាក់ "មហាសេនា"

១- ឯកឧត្តម ចៅ ម៉ិនស៊្រី អនុប្រធានទី២ ព្រឹទ្ធសភា

២- ឯកឧត្តម ឌា ចំរើត អនុប្រធានគណៈកម្មការមហាផ្ទៃ ការពារជាតិ អង្កេត និងបោសសំអាត

៣- ឯកឧត្តម យ៉ង់ សែម លេខាធិការគណៈកម្មការសេដ្ឋកិច្ច ផែនការ វិនិយោគ កសិកម្ម អភិវឌ្ឍន៍ និងបរិស្ថាន

៤- អ្នកម្នាង នរោត្តម ឌីយ៉ាត លេខាធិការគណៈកម្មការអប់រំធម្មការ វប្បធម៌ និងទេសចរណ៍

ខ/ ព្រះរាជាណាចក្រកម្ពុជា ថ្នាក់ "មហាសេនា"

១- សម្តេចរាជបុត្រីព្រះរៀម នរោត្តម បុប្ផាទេវី ប្រធានគណៈកម្មការហិរញ្ញវត្ថុ និងធនាគារ

២- លោកជំទាវម៉ែន ម៉ាលី ប្រធានគណៈកម្មការការពារសិទ្ធិមនុស្ស និងទទួលពាក្យបណ្តឹង

គ/ ព្រះរាជាណាចក្រកម្ពុជា ថ្នាក់ "ធិបឌិន្ទ"

១- ព្រះអង្គម្ចាស់ ស៊ីសុវត្ថិ សិរីវត្ថ អនុប្រធានគណៈកម្មការកិច្ចការបរទេស សហប្រតិបត្តិការអន្តរជាតិ ឃោសនាការ និងព័ត៌មាន

២- ឯកឧត្តម តូច សាក់ អនុប្រធានគណៈកម្មការអប់រំ ធម្មការ វប្បធម៌ និងទេសចរណ៍

៣- ឯកឧត្តម ហួត ម៉ុងលី អនុប្រធានគណៈកម្មការសេដ្ឋកិច្ច ផែនការ វិនិយោគ កសិកម្ម អភិវឌ្ឍន៍ជនបទ និងបរិស្ថាន

៤- ឯកឧត្តម សំ ឆេង អនុប្រធានគណៈកម្មការ នីតិកម្ម

៥- ឯកឧត្តម ឡាយ ឈុនសារ៉េត លេខាធិការគណៈកម្មការការពារសិទ្ធិមនុស្ស និងទទួលពាក្យបណ្តឹង

៦- ឯកឧត្តម ជា សុន សមាជិកព្រឹទ្ធសភា

ឃ/ **ព្រះរាជាណាចក្រកម្ពុជា ថ្នាក់ "សេនា"**

១- ឯកឧត្តម អ៊ុំ ម៉ុនអាន សមាជិកគណៈកម្មការហិរញ្ញវត្ថុ និងធនាគារ

២- ឯកឧត្តម គង់ សារាជ សមាជិកគណៈកម្មការអប់រំ ធម្មការ វប្បធម៌ និងទេសចរណ៍

៣- ឯកឧត្តម ឆ្នាំ ម៉ុនស្រុន សមាជិកគណៈកម្មការអប់រំ ធម្មការ វប្បធម៌ និងទេសចរណ៍

៤- ឯកឧត្តម អ៊ុំ ម៉ាន្នីរ៉ែន សមាជិកព្រឹទ្ធសភា

មាត្រា ២ : ប្រធានព្រឹទ្ធសភា ត្រូវទទួលបន្ទុកអនុវត្តឱ្យបានសំរេចនូវព្រះរាជក្រឹត្យនេះ ។

មាត្រា ៣ : ព្រះរាជក្រឹត្យនេះ ចូលជាធរមាន ចាប់ពីថ្ងៃឡាយព្រះហស្ថលេខានេះតទៅ ។

ព្រះហស្ថលេខា និងព្រះរាជលញ្ឆករ
នរោត្តម សីហមុនី

នស/រកត.០៥០៧.៣៥៦

ធ្វើនៅព្រះបរមរាជវាំង, រាជធានីភ្នំពេញ , ថ្ងៃទី ២៧ ខែ កក្កដា ឆ្នាំ ២០០៥

លេខ : ៦១៦ ច.ល
ដើម្បីចម្លងចែក
រាជធានីភ្នំពេញ, ថ្ងៃទី ១៧ ខែ ៨ ឆ្នាំ២០០៥
អគ្គលេខាធិការរាជរដ្ឋាភិបាល
[illegible] តាន់

ព្រះរាជក្រឹត្យ

នស/រកត/០៧០៥/៣៣៦

យើង

ព្រះករុណាព្រះបាទសម្តេចព្រះបរមនាថ នរោត្តម សីហមុនី
សមានភូមិជាតិសាសនា រក្ខតខត្តិយា ខេមររដ្ឋរាស្ត្រ ពុទ្ធិន្ទ្រាធរាមហាក្សត្រ
ខេមរាជនា សមូហោភាស កម្ពុជឯករាជរដ្ឋបូរណសន្តិ សុភមង្គលា សិរីវិបុលា
ខេមរាស្រីពិរាស្ត្រ ព្រះចៅក្រុងកម្ពុជាធិបតី

- បានទ្រង់យល់រដ្ឋធម្មនុញ្ញ នៃព្រះរាជាណាចក្រកម្ពុជា
- បានទ្រង់យល់ព្រះរាជក្រមលេខ នស/រកម/០៧០៤/០០១ ចុះថ្ងៃទី ១៣ ខែ កក្កដា ឆ្នាំ ២០០៤ ដែលប្រកាសឱ្យប្រើច្បាប់ធម្មនុញ្ញបន្ថែម សំដៅធានានូវដំណើរការជាប្រក្រតី នៃស្ថាប័នជាតិ
- បានទ្រង់យល់បទបញ្ជាផ្ទៃក្នុងរដ្ឋសភា នៃព្រះរាជាណាចក្រកម្ពុជា
- បានទ្រង់យល់លទ្ធផលនៃសម័យប្រជុំលើកទី១ នីតិកាលទី៣ នៃរដ្ឋសភា នាថ្ងៃទី ១៥ ខែ កក្កដា ឆ្នាំ ២០០៤ ស្តីពីការជ្រើសតាំងរចនាសម្ព័ន្ធ និង ថ្នាក់ដឹកនាំរដ្ឋសភា និង សំដែងការទុកចិត្ត ទៅលើសមាសភាពរាជរដ្ឋាភិបាល នៃព្រះរាជាណាចក្រកម្ពុជា
- បានទ្រង់យល់សេចក្តីក្រាបបង្គំទូលថ្វាយ របស់សម្តេចក្រុមព្រះ ប្រធានរដ្ឋសភា នៃព្រះរាជាណាចក្រកម្ពុជា

ត្រាស់បង្គាប់

មាត្រា ១ : តែងតាំងឯកឧត្តមឧត្តមសេនីយ៍ត្រី ឈុប ណាត ជាឧបការីសម្តេចក្រុមព្រះ នរោត្តម រណឫទ្ធិ ព្រះប្រធានរដ្ឋសភា នីតិកាលទី៣ មានឋានៈស្មើ អនុរដ្ឋលេខាធិការ ។

មាត្រា ២ : ប្រធានរដ្ឋសភា និងនាយករដ្ឋមន្ត្រី នៃរាជរដ្ឋាភិបាលកម្ពុជា ត្រូវទទួលបន្ទុកអនុវត្តព្រះរាជក្រឹត្យនេះ ឱ្យបានសំរេច ។

មាត្រា ៣ : ព្រះរាជក្រឹត្យនេះ ចូលជាធរមាន ចាប់ពីថ្ងៃឡាយព្រះហស្តលេខានេះ តទៅ ។

ព្រះហស្តលេខា និងព្រះរាជលញ្ឆករ
នរោត្តម សីហមុនី

៣រស-០៥០៧.៣៥៧

ធ្វើនៅព្រះបរមរាជវាំង រាជធានីភ្នំពេញ, ថ្ងៃទី ៣១ ខែ កក្កដា ឆ្នាំ ២០០៥

លេខ ១២៤ ច.ល
ដើម្បីចម្លងចែក
រាជធានីភ្នំពេញ,ថ្ងៃទី ០១ ខែ ៨ ឆ្នាំ២០០៥
អគ្គលេខាធិការរាជរដ្ឋាភិបាល
ស៊ុំ ម៉ានីត់

ព្រះរាជក្រឹត្យ

នស/រកត/០៧០៥/៣៣៨

យើង

ព្រះករុណាព្រះបាទសម្តេចព្រះបរមនាថ នរោត្តម សីហមុនី
សមានភូមិជាតិសាសនា រក្ខតខត្តិយា ខេមរារដ្ឋរាស្ត្រ ពុទ្ធិន្ទ្រាធរាមហាក្សត្រ
ខេមរាជនា សមូហោភាស កម្ពុជឯករាជរដ្ឋបូរណសន្តិ សុភមង្គលា សិរីវិបុលា
ខេមរាស្រីពិរាស្ត្រ ព្រះចៅក្រុងកម្ពុជាធិបតី

(យោងតាមសេចក្តីក្រាបបង្គំទូលថ្វាយ របស់សម្តេចនាយករដ្ឋមន្ត្រី នៃ រាជរដ្ឋាភិបាលកម្ពុជា)

ប្រោសព្រះរាជទាន

ប្រគេនចំពោះ

១-ព្រះតេជគុណ **ព្រហ្ម ខៀន**
២-ព្រះតេជគុណ **ហោង ស៊ីថុង**

នូវ

គ្រឿងឥស្សរិយយស **មុនីសារាភ័ណ្ឌ** ថ្នាក់ **មហាសេនា**

ព្រះហស្តលេខា និងព្រះរាជលញ្ឆករ
នរោត្តម សីហមុនី

៣១ល-០៥០៧.៣៥៩

ធ្វើនៅព្រះបរមរាជវាំង រាជធានីភ្នំពេញ,ថ្ងៃទី ៣១ ខែ កក្កដា ឆ្នាំ ២០០៥

Pr.119

លេខ: ៣០៧ ច.ល
ដើម្បីចម្លងចែក
រាជធានីភ្នំពេញ,ថ្ងៃទី ០៤ ខែ ០៧ ឆ្នាំ២០០៥
អគ្គលេខាធិការរាជរដ្ឋាភិបាល
[illegible] តាន់

ព្រះរាជក្រឹត្យ

នស/រកត/០៧០៥/៣៤១

យើង

ព្រះករុណាព្រះបាទសម្តេចព្រះបរមនាថ នរោត្តម សីហមុនី
សមានភូមិជាតិសាសនា រក្ខតខត្តិយា ខេមររដ្ឋរាស្ត្រ ពុទ្ធិន្ទ្រាធរាមហាក្សត្រ
ខេមរាជនា សមូហោភាស កម្ពុជឯករាជរដ្ឋបូរណសន្តិ សុភមង្គលា សិរីវិបុលា
ខេមរាស្រីពិរាស្ត្រ ព្រះចៅក្រុងកម្ពុជាធិបតី

- បានទ្រង់យល់រដ្ឋធម្មនុញ្ញ នៃព្រះរាជាណាចក្រកម្ពុជា
- បានទ្រង់យល់ព្រះរាជក្រឹត្យលេខ នស/រកត/០៧០៤/១២៤ ចុះថ្ងៃទី ១៥ ខែ កក្កដា ឆ្នាំ ២០០៤ ស្តីពីការតែងតាំងរាជរដ្ឋាភិបាល នៃព្រះរាជាណាចក្រកម្ពុជា
- បានទ្រង់យល់ព្រះរាជក្រមលេខ ០២/នស/៩៤ ចុះថ្ងៃទី ២០ ខែ កក្កដា ឆ្នាំ ១៩៩៤ ដែលប្រកាសឱ្យប្រើច្បាប់ស្តីពីការរៀបចំ និងការប្រព្រឹត្តទៅ នៃគណៈរដ្ឋមន្ត្រី
- បានទ្រង់យល់ព្រះរាជក្រមលេខ នស/រកម/០៩៩៦/៣០ ចុះថ្ងៃទី ០៩ ខែ តុលា ឆ្នាំ ១៩៩៦ ដែលប្រកាសឱ្យប្រើច្បាប់ស្តីពីសញ្ញាតិ
- បានទ្រង់យល់សេចក្តីក្រាបបង្គំទូលថ្វាយ របស់សម្តេចនាយករដ្ឋមន្ត្រី នៃរាជរដ្ឋាភិបាលកម្ពុជា

ត្រាស់បង្គាប់

មាត្រា ១ : ផ្តល់សញ្ញាតិខ្មែរ តាមសញ្ញាតូបនីយកម្ម ដល់អ្នកនាង អាន់ជីលីនណា ចូលី (ANGELINA JOLIE) សញ្ញាតិអាមេរិក កើតថ្ងៃទី ០៤ ខែ មិថុនា ឆ្នាំ ១៩៧៥ នៅ Los Angeles សហរដ្ឋអាមេរិក ។

មាត្រា ២: សម្តេចនាយករដ្ឋមន្ត្រី នៃរាជរដ្ឋាភិបាលកម្ពុជា ត្រូវអនុវត្តឱ្យបានសម្រេចនូវព្រះរាជក្រឹត្យនេះ ។

មាត្រា ៣: ព្រះរាជក្រឹត្យនេះ ចូលជាធរមាន ចាប់ពីថ្ងៃឡាយព្រះហស្តលេខានេះ តទៅ ។

ព្រះហស្តលេខា និងព្រះរាជលញ្ឆករ
នរោត្តម សីហមុនី

៣រល.០៥០៧.៣៦២

ធ្វើនៅព្រះបរមរាជវាំង រាជធានីភ្នំពេញ, ថ្ងៃទី ៣១ ខែ កក្កដា ឆ្នាំ ២០០៥

[illegible]
ដើម្បីចម្លងចែក[illegible]
រាជធានីភ្នំពេញ, ថ្ងៃទី [illegible] ខែ [illegible] ឆ្នាំ២០០៥
អគ្គលេខាធិការរាជរដ្ឋាភិបាល
[illegible] តាន់

ព្រះរាជក្រឹត្យ

នស/រកត/០៧០៥/៣៤២

យើង

ព្រះករុណាព្រះបាទសម្តេចព្រះបរមនាថ នរោត្តម សីហមុនី
សមានភូមិជាតិសាសនា រក្ខតខត្តិយា ខេមរារដ្ឋរាស្ត្រ ពុទ្ធិន្ទ្រាធរាមហាក្សត្រ
ខេមរាជនា សមូហោភាស កម្ពុជឯករាជរដ្ឋបូរណសន្តិ សុភមង្គលា សិរីវិបុលា
ខេមរាស្រីពិរាស្ត្រ ព្រះចៅក្រុងកម្ពុជាធិបតី

- បានទ្រង់យល់រដ្ឋធម្មនុញ្ញ នៃព្រះរាជាណាចក្រកម្ពុជា
- បានទ្រង់យល់ព្រះរាជក្រឹត្យលេខ នស . រកត . ០៧០៤ . ១២៤ ចុះថ្ងៃទី ១៥ ខែ កក្កដា ឆ្នាំ ២០០៤ ស្តីពីការតែងតាំងរាជរដ្ឋាភិបាល នៃព្រះរាជាណាចក្រកម្ពុជា
- បានទ្រង់យល់ព្រះរាជក្រមលេខ ០២ / នស / ៩៤ ចុះថ្ងៃទី ២០ ខែ កក្កដា ឆ្នាំ ១៩៩៤ ដែលប្រកាសអោយប្រើច្បាប់ ស្តីពីការរៀបចំ និងការប្រព្រឹត្តទៅនៃគណៈរដ្ឋមន្ត្រី
- បានទ្រង់យល់ព្រះរាជក្រមលេខ ០៩ នស.៩៤ ចុះថ្ងៃទី ២២ ខែ ធ្នូ ឆ្នាំ ១៩៩៤ ដែលប្រកាសអោយប្រើច្បាប់ ស្តីពីការរៀបចំ និង ការប្រព្រឹត្តិទៅ នៃឧត្តមក្រុមប្រឹក្សា នៃអង្គចៅក្រម
- បានទ្រង់យល់ ក្រឹត្យលេខ ០៦ ក្រ ចុះថ្ងៃទី ០៨ ខែ កុម្ភៈ ឆ្នាំ ១៩៩៣ ដែលប្រកាសអោយប្រើច្បាប់ ស្តីពីការចាត់តាំង និង សកម្មភាពរបស់សាលាជំរះក្តីនៃរដ្ឋកម្ពុជា
- តាមសេចក្តីក្រាបបង្គំទូលស្នើសុំរបស់រដ្ឋមន្ត្រីក្រសួងយុត្តិធម៌ ដែលបានការឯកភាពពីឧត្តមក្រុមប្រឹក្សា នៃអង្គចៅក្រម នាសម័យប្រជុំថ្ងៃទី ១១ ខែ កក្កដា ឆ្នាំ ២០០៥

ត្រាស់បង្គាប់

មាត្រា១ : ត្រូវបានតែងតាំង

១-លោក **យ៉ា ណារិន** ចៅក្រមតុលាការខេត្តរតនគីរី ជាប្រធានតុលាការខេត្តរតនគីរី ។

២-លោក **អ៊ឹម សុផាន** ចៅក្រមតុលាការខេត្តក្រចេះ ជាព្រះរាជអាជ្ញានៃអយ្យការអមតុលាការខេត្តមណ្ឌលគីរី ។

៣-លោក **មាស សុភក្ដិ** ព្រះរាជអាជ្ញារង នៃអយ្យការអមតុលាការក្រុងព្រះសីហនុ ជាព្រះរាជអាជ្ញា នៃអយ្យការអមតុលាការក្រុងព្រះសីហនុ ។

មាត្រា២ : បទបញ្ញត្តិទាំងឡាយណា ដែលមានខ្លឹមសារផ្ទុយនឹងព្រះរាជក្រឹត្យនេះ ត្រូវចាត់ទុកជានិរាករណ៍ ។

មាត្រា៣ : ឧត្តមក្រុមប្រឹក្សា នៃអង្គចៅក្រម និង នាយករដ្ឋមន្ត្រី នៃរាជរដ្ឋាភិបាល នៃព្រះរាជាណាចក្រកម្ពុជា ត្រូវអនុវត្តអោយបាន សំរេចតាមព្រះរាជក្រឹត្យនេះ ។

មាត្រា៤ : ព្រះរាជក្រឹត្យនេះ ចូលជាធរមានចាប់ពីថ្ងៃឡាយព្រះហស្ថលេខានេះតទៅ ។

ព្រះហស្ថលេខា និងព្រះរាជលញ្ឆករ
នរោត្តម សីហមុនី

នស.០៥០៧.៣៦៣

ធ្វើនៅព្រះបរមរាជវាំង រាជធានីភ្នំពេញ, ថ្ងៃទី ៣១ ខែកក្កដា ឆ្នាំ២០០៥

លេខ ... ៣៣០ ច.ល
ដើម្បីចម្លងចែកជូន
រាជធានីភ្នំពេញ ថ្ងៃទី ១៦ ខែ (៧) ឆ្នាំ២០០៥
អគ្គលេខាធិការរាជរដ្ឋាភិបាល
សុខ តាន់

ព្រះរាជក្រឹត្យ

នស/រកត/០៨០៥/៣៤៣

យើង

ព្រះករុណាព្រះបាទសម្តេចព្រះបរមនាថ នរោត្តម សីហមុនី
សមានភូមិជាតិសាសនា រក្ខតខត្តិយា ខេមរារដ្ឋរាស្ត្រ ពុទ្ធិន្ទ្រាធរាមហាក្សត្រ
ខេមរាជនា សមូហោភាស កម្ពុជឯករាជរដ្ឋបូរណសន្តិ សុភមង្គលា សិរីវិបុលា
ខេមរាស្រីពិរាស្ត្រ ព្រះចៅក្រុងកម្ពុជាធិបតី

- បានទ្រង់យល់រដ្ឋធម្មនុញ្ញ នៃព្រះរាជាណាចក្រកម្ពុជា
- បានទ្រង់យល់ព្រះរាជក្រឹត្យលេខ នស . រកត . ០៧០៤ . ១២៤ ចុះថ្ងៃទី ១៥ ខែ កក្កដា ឆ្នាំ ២០០៤ ស្តីពីការតែងតាំងរាជរដ្ឋាភិបាល នៃព្រះរាជាណាចក្រកម្ពុជា
- បានទ្រង់យល់ព្រះរាជក្រមលេខ ០២ / នស / ៩៤ ចុះថ្ងៃទី ២០ ខែ កក្កដា ឆ្នាំ ១៩៩៤ ដែលប្រកាសអោយប្រើច្បាប់ ស្តីពីការរៀបចំ និងការប្រព្រឹត្តទៅនៃគណៈរដ្ឋមន្ត្រី
- បានទ្រង់យល់ព្រះរាជក្រមលេខ ០៩ នស.៩៤ ចុះថ្ងៃទី ២២ ខែ ធ្នូ ឆ្នាំ ១៩៩៤ ដែលប្រកាសអោយប្រើច្បាប់ ស្តីពីការរៀបចំ និង ការប្រព្រឹត្តិទៅ នៃឧត្តមក្រុមប្រឹក្សា នៃអង្គចៅក្រម
- បានទ្រង់យល់ ក្រឹត្យលេខ ០៦ ក្រ ចុះថ្ងៃទី ០៨ ខែ កុម្ភៈ ឆ្នាំ ១៩៨៣ ដែលប្រកាសអោយប្រើច្បាប់ ស្តីពីការចាត់តាំង និង សកម្មភាពរបស់សាលាជំរះក្តីនៃរដ្ឋកម្ពុជា
- តាមសេចក្តីក្រាបបង្គំទូលស្នើសុំរបស់រដ្ឋមន្ត្រីក្រសួងយុត្តិធម៌ ដែលបានការឯកភាពពីឧត្តមក្រុមប្រឹក្សា នៃអង្គចៅក្រម នាសម័យប្រជុំថ្ងៃទី ១១ ខែ កក្កដា ឆ្នាំ ២០០៥

ត្រាស់បង្គាប់

មាត្រា១ : ត្រូវបានដាក់វិន័យ

១-លោក នង់ សាវិទ្ធ ចៅក្រមតុលាការក្រុងភ្នំពេញ ក្រោមរូបភាពបណ្តេញចេញពីក្របខ័ណ្ឌចៅក្រម ។

២-លោក ស៊ាម សុខអូន ព្រះរាជអាជ្ញារងអមតុលាការក្រុងភ្នំពេញ ក្រោមរូបភាពបណ្តេញចេញពីក្របខ័ណ្ឌចៅក្រម ។

៣-លោក **ឃុត សុភាព** ព្រះរាជអាជ្ញារងនៃអយ្យការអមតុលាការក្រុងភ្នំពេញ ក្រោមរូបភាពព្យួរពីការងារមិនអោយមានបៀវត្សក្នុងរយៈពេលកំណត់ ១ ឆ្នាំ (មួយឆ្នាំ) គិតចាប់ពីថ្ងៃទី ០៣ ខែ មីនា ឆ្នាំ ២០០៥ និង ផ្លាស់ដោយបង្ខំពី តុលាការក្រុងភ្នំពេញ ។

៤-លោក **ខាម ម៉េងសែ** ចៅក្រមតុលាការក្រុងភ្នំពេញ ក្រោមរូបភាពព្យួរពីការងារមិនអោយមានបៀវត្សក្នុងរយៈពេលកំណត់ ១ ឆ្នាំ (មួយឆ្នាំ) គិតចាប់ពីថ្ងៃព្រះរាជក្រឹត្យនេះចូលជាធរមាន និង ផ្លាស់ដោយបង្ខំចេញពីតុលាការ ក្រុងភ្នំពេញ ។

៥-លោក **ហ៊ីង ធីរឫទ្ធិ** ចៅក្រមតុលាការខេត្តស្ទឹងត្រែង ក្រោមរូបភាពព្យួរពីការងារមិនអោយមានបៀវត្សក្នុងរយៈពេលកំណត់ ១ ឆ្នាំ (មួយឆ្នាំ) គិតចាប់ពីថ្ងៃព្រះរាជក្រឹត្យនេះចូលជាធរមាន ។

មាត្រា២ : បទបញ្ញត្តិទាំងឡាយណា ដែលមានខ្លឹមសារផ្ទុយនឹងព្រះរាជក្រឹត្យនេះ ត្រូវចាត់ទុកជានិរាករណ៍ ។

មាត្រា៣ : ឧត្តមក្រុមប្រឹក្សា នៃអង្គចៅក្រម និង នាយករដ្ឋមន្ត្រី នៃរាជរដ្ឋាភិបាល នៃព្រះរាជាណាចក្រកម្ពុជា ត្រូវអនុវត្តអោយបាន សំរេចតាមព្រះរាជក្រឹត្យនេះ ។

មាត្រា៤ : ព្រះរាជក្រឹត្យនេះ ចូលជាធរមានចាប់ពីថ្ងៃឡាយព្រះហស្តលេខានេះតទៅ ។

ព្រះហស្តលេខា និងព្រះរាជលញ្ឆករ
នរោត្តម សីហមុនី

នស/រកត-០៨០៥.៣៦៤

ធ្វើនៅព្រះបរមរាជវាំង រាជធានីភ្នំពេញ, ថ្ងៃទី ២ ខែ សីហា ឆ្នាំ ២០០៥

លេខ: ៣៣១ ច.ល
ដើម្បីចម្លងចែក
រាជធានីភ្នំពេញ,ថ្ងៃទី ១៥ ខែ សីហា ឆ្នាំ២០០៥
អគ្គលេខាធិការរាជរដ្ឋាភិបាល

ស៊ុំ ម៉ានិត ...

ធិណាឌី តាន់

ព្រះរាជក្រឹត្យ

នស/រកត/០៨០៥/៣៤៧

យើង

ព្រះករុណាព្រះបាទសម្តេចព្រះបរមនាថ នរោត្តម សីហមុនី
សមានភូមិជាតិសាសនា រក្ខតខត្តិយា ខេមរារដ្ឋរាស្ត្រ ពុទ្ធិន្ទ្រាធរាមហាក្សត្រ
ខេមរាជនា សមូហោភាស កម្ពុជឯករាជរដ្ឋបូរណសន្តិ សុភមង្គលា សិរីវិបុលា
ខេមរាស្រីពិរាស្ត្រ ព្រះចៅក្រុងកម្ពុជាធិបតី

(យោងតាមសេចក្តីក្រាបបង្គំទូលថ្វាយ របស់សម្តេចនាយករដ្ឋមន្ត្រី នៃ រាជរដ្ឋាភិបាលកម្ពុជា)

ប្រោសព្រះរាជទាន

នូវ

គ្រឿងឥស្សរិយយស សេនាជ័យសិទ្ធ

ចំពោះ

បញ្ជាការដ្ឋានវិស្វកម្ម
នៃ អគ្គបញ្ជាការដ្ឋាន កងយោធពលខេមរភូមិន្ទ

ព្រះហស្តលេខា និងព្រះរាជលញ្ឆករ
នរោត្តម សីហមុនី

លេខ: ៣០៩ ច.ល
ដើម្បីចម្លងចែក
រាជធានីភ្នំពេញ ថ្ងៃទី ០[illegible] ខែ សីហា ឆ្នាំ២០០៥
អគ្គលេខាធិការរាជរដ្ឋាភិបាល
[illegible] តាន់

៣រល.០៥០៥.៣៦៤

ធ្វើនៅព្រះបរមរាជវាំង រាជធានីភ្នំពេញ ថ្ងៃទី ៣ ខែ សីហា ឆ្នាំ ២០០៥

នស/រកត/០៨០៥/៣៤៨

ព្រះរាជក្រឹត្យ

យើង

ព្រះករុណាព្រះបាទសម្តេចព្រះបរមនាថ នរោត្តម សីហមុនី
សមានភូមិជាតិសាសនា រក្ខតខត្តិយា ខេមររដ្ឋរាស្ត្រ ពុទ្ធិន្ទ្រាធរាមហាក្សត្រ
ខេមរាជនា សមូហោភាស កម្ពុជឯករាជរដ្ឋបូរណសន្តិ សុភមង្គលា សិរីវិបុលា
ខេមរាស្រីពិរាស្ត្រ ព្រះចៅក្រុងកម្ពុជាធិបតី

- បានទ្រង់យល់រដ្ឋធម្មនុញ្ញ នៃព្រះរាជាណាចក្រកម្ពុជា
- បានទ្រង់យល់ព្រះរាជក្រមលេខ នស/រកម/០៧០៤/០០១ ចុះថ្ងៃទី ១៣ ខែ កក្កដា ឆ្នាំ ២០០៤ ដែលប្រកាសឱ្យប្រើច្បាប់ធម្មនុញ្ញបន្ថែមសំដៅធានានូវដំណើរការជាប្រក្រតីនៃស្ថាប័នជាតិ
- បានទ្រង់យល់ព្រះរាជក្រឹត្យលេខ នស/រកត/០៧០៤/១២៤ ចុះថ្ងៃទី ១៥ ខែ កក្កដា ឆ្នាំ ២០០៤ ស្តីពីការតែងតាំងរាជរដ្ឋាភិបាល នៃព្រះរាជាណាចក្រកម្ពុជា
- បានទ្រង់យល់ព្រះរាជក្រមលេខ ០២/នស/៩៤ ចុះថ្ងៃទី ២០ ខែ កក្កដា ឆ្នាំ ១៩៩៤ ដែលប្រកាសអោយប្រើច្បាប់ស្តីពីការរៀបចំ និងការប្រព្រឹត្តទៅនៃគណៈរដ្ឋមន្ត្រី
- បានទ្រង់យល់ព្រះរាជក្រមលេខ នស/រកម/០១៩៦/០៨ ចុះថ្ងៃទី ២៤ ខែ មករា ឆ្នាំ១៩៩៦ ដែលប្រកាសអោយប្រើច្បាប់ស្តីពីការបង្កើតក្រសួងមហាផ្ទៃ
- បានទ្រង់យល់ព្រះរាជក្រឹត្យលេខ នស/រកត /០៥០១ / ១៧៨ ចុះថ្ងៃទី ២២ ខែ ឧសភា ឆ្នាំ ២០០១ ស្តីពីលក្ខន្តិកៈដោយឡែក នៃក្របខ័ណ្ឌមន្ត្រីនគរបាលជាតិកម្ពុជា
- បានទ្រង់យល់សេចក្តីក្រាបបង្គំទូលថ្វាយរបស់សម្តេចនាយករដ្ឋមន្ត្រី នៃរាជរដ្ឋាភិបាលកម្ពុជា

ត្រាស់បង្គាប់

មាត្រា ១ : តម្លើងឋានន្តរស័ក្តិថ្នាក់ **ឧត្តមសេនីយ៍ត្រី** ជូនវរសេនីយ៍ឯក **សុខ ចន្ធា** អត្តលេខ ០៣៩២ នាយនគរបាលជាតិជាន់ខ្ពស់ នៃក្រសួងមហាផ្ទៃ ។

មាត្រា ២ : សម្តេចនាយករដ្ឋមន្ត្រី នៃរាជរដ្ឋាភិបាលកម្ពុជា ត្រូវអនុវត្តអោយបានសំរេចនូវព្រះរាជក្រឹត្យនេះ ។

មាត្រា ៣ : ព្រះរាជក្រឹត្យនេះ ចូលជាធរមានចាប់ពីថ្ងៃឡាយព្រះហស្តលេខានេះតទៅ ៕

ព្រះហស្តលេខា និងព្រះរាជលញ្ចករ
នរោត្តម សីហមុនី

៣រល.០៥០៥.៣៦៩

ធ្វើនៅព្រះបរមរាជវាំងរាជធានីភ្នំពេញ ថ្ងៃទី ៣ ខែ សីហា ឆ្នាំ ២០០៥

លេខ ...៦២ ច.ល
ដើម្បីចម្លងចេញផ្សាយ
រាជធានីភ្នំពេញ ថ្ងៃទី ១៩ ខែ ៧ ឆ្នាំ២០០៥
អគ្គលេខាធិការរាជរដ្ឋាភិបាល
ស៊ុំ ម៉ាន

នស/រកត/០៨០៥/៣៤៩

ព្រះរាជក្រឹត្យ

យើង

ព្រះករុណាព្រះបាទសម្ដេចព្រះបរមនាថ នរោត្តម សីហមុនី
សមានភូមិជាតិសាសនា រក្ខតខត្តិយា ខេមរារដ្ឋរាស្ត្រ ពុទ្ធិន្ទ្រាធរាមហាក្សត្រ
ខេមរាជនា សមូហោភាស កម្ពុជឯករាជ្យបូរណសន្តិ សុភមង្គលា សិរីវិបុលា
ខេមរាស្រីពិរាស្ត្រ ព្រះចៅក្រុងកម្ពុជាធិបតី

- បានទ្រង់យល់រដ្ឋធម្មនុញ្ញ នៃព្រះរាជាណាចក្រកម្ពុជា
- បានទ្រង់យល់ព្រះរាជក្រឹត្យ លេខ នស / រកត / ០៧០៤ / ១២៤ ចុះថ្ងៃទី ១៥ ខែ កក្កដា ឆ្នាំ ២០០៤ ស្ដីពីការតែងតាំងរាជរដ្ឋាភិបាល នៃព្រះរាជាណាចក្រកម្ពុជា
- បានទ្រង់យល់ព្រះរាជក្រម លេខ ០២/នស/៩៤ ចុះថ្ងៃទី ២០ ខែ កក្កដា ឆ្នាំ ១៩៩៤ ដែលប្រកាសអោយប្រើច្បាប់ស្ដីពីការរៀបចំ និងការប្រព្រឹត្តទៅនៃគណៈរដ្ឋមន្ត្រី
- បានទ្រង់យល់ព្រះរាជក្រម លេខ នស/រកម/១០៩៦/៣០ ចុះថ្ងៃទី ០៩ ខែ តុលា ឆ្នាំ ១៩៩៦ ដែលប្រកាសអោយប្រើច្បាប់ ស្ដីពីសញ្ជាតិ
- បានទ្រង់យល់សេចក្ដីក្រាបបង្គំទូលថ្វាយ របស់សម្ដេចនាយករដ្ឋមន្ត្រី នៃរាជរដ្ឋាភិបាលកម្ពុជា

ត្រាស់បង្គាប់

មាត្រា ១ : ផ្ដល់សញ្ជាតិខ្មែរ តាមសញ្ជាតូបនីយកម្ម ដល់លោក **ចាង ម៉េងស៊ូ** “ JANG MENG SUE ” ជនជាតិកូរ៉េ សញ្ជាតិកូរ៉េ កើតថ្ងៃទី ០៦ ខែ វិច្ឆិកា ឆ្នាំ ១៩៤៥ នៅ CHUN LANAMDO KANGJING KON CHAK CHUN MEIN ប្រទេសកូរ៉េ ដោយប្ដូរឈ្មោះ ជា **សួស ចាង** “ SUOS JANG ” ។

មាត្រា ២ : សម្ដេចនាយករដ្ឋមន្ត្រីនៃរាជរដ្ឋាភិបាលកម្ពុជា ត្រូវអនុវត្តអោយបានសំរេច នូវព្រះរាជក្រឹត្យនេះ ។

មាត្រា ៣ : ព្រះរាជក្រឹត្យនេះ ចូលជាធរមាន ចាប់ពីថ្ងៃឡាយព្រះហស្តលេខានេះ តទៅ ។

ព្រះហស្តលេខា និងព្រះរាជលញ្ឆករ
នរោត្តម សីហមុនី

តរល-០៥០៨.៣៧០

ធ្វើនៅព្រះបរមរាជវាំង រាជធានីភ្នំពេញ ថ្ងៃទី ៣ ខែ សីហា ឆ្នាំ ២០០៥

លេខៈ [illegible] ច.ល
ដើម្បីចម្លងចេញ
រាជធានីភ្នំពេញ ថ្ងៃទី [illegible] ខែ [illegible] ឆ្នាំ២០០៥
អគ្គលេខាធិការរាជរដ្ឋាភិបាល

[illegible] តាន់

នស/រកត/០៨០៥/៣៥៣

ព្រះរាជក្រឹត្យ

យើង

ព្រះករុណាព្រះបាទសម្តេចព្រះបរមនាថ នរោត្តម សីហមុនី
សមានភូមិជាតិសាសនា រក្ខតខត្តិយា ខេមរារដ្ឋរាស្ត្រ ពុទ្ធិន្ទ្រាធរាមហាក្សត្រ
ខេមរជនា សមូហោភាស កម្ពុជឯករាជរដ្ឋបូរណសន្តិ សុភមង្គលា សិរីវិបុលា
ខេមរាស្រីពិរាស្ត្រ ព្រះចៅក្រុងកម្ពុជាធិបតី

(យោងតាមសេចក្តីក្រាបបង្គំទូលថ្វាយ របស់សម្តេចនាយករដ្ឋមន្ត្រី នៃ រាជរដ្ឋាភិបាលកម្ពុជា)

ប្រោសព្រះរាជទាន

ចំពោះ

លោក **សៀង ឈុនធ្វី**

នូវ

គ្រឿងឥស្សរិយយស ព្រះរាជាណាចក្រកម្ពុជា ថ្នាក់ មហាសេនា

ព្រះហស្តលេខា និងព្រះរាជលញ្ឆករ
នរោត្តម សីហមុនី

៣រល-០៥០៥.៣៧៤

ធ្វើនៅព្រះបរមរាជវាំង រាជធានីភ្នំពេញ, ថ្ងៃទី ៣ ខែ សីហា ឆ្នាំ ២០០៥

១ ៩ច.ល
ដើម្បីចម្លងចេញ
រាជធានីភ្នំពេញ ថ្ងៃទី [illegible] ខែ សីហា ឆ្នាំ២០០៥
អគ្គលេខាធិការរាជរដ្ឋាភិបាល
ឈាង តាន់

ព្រះរាជក្រឹត្យ

នស/រកត/០៥០៥/៣៥៥

យើង

ព្រះករុណាព្រះបាទសម្តេចព្រះបរមនាថ នរោត្តម សីហមុនី
សមានភូមិជាតិសាសនា រក្ខតខត្តិយា ខេមរារដ្ឋរាស្ត្រ ពុទ្ធិន្ទ្រាធរាមហាក្សត្រ
ខេមរាជនា សម្ពោហរាស កម្ពុជឯករាជរដ្ឋបូរណសន្តិ សុភមង្គលា
សិរីវិបុលា ខេមរាស្រីពិរាស្ត្រ ព្រះចៅក្រុងកម្ពុជាធិបតី

(យោងតាមសេចក្តីក្រាបបង្គំទូលថ្វាយ របស់សម្តេចនាយករដ្ឋមន្ត្រី នៃរាជរដ្ឋាភិបាលកម្ពុជា)

ប្រោសព្រះរាជទាន

ចំពោះ

ឯកឧត្តម ស ខេង

នូវ

គ្រឿងឥស្សរិយយស ជាតូបការៈ

ព្រះហស្តលេខា និងព្រះរាជលញ្ឆករ
នរោត្តម សីហមុនី

៣១ល-០៥០៨.៣៧៦

ធ្វើនៅព្រះបរមរាជវាំង រាជធានីភ្នំពេញ, ថ្ងៃទី ៥ ខែ សីហា ឆ្នាំ ២០០៥

លេខ ៣១៥ ច.ល
ដើម្បីចម្លងចែកជូន
រាជធានីភ្នំពេញ ថ្ងៃទី [illegible] ខែ សីហា ឆ្នាំ២០០៥
អគ្គលេខាធិការរាជរដ្ឋាភិបាល

[illegible] តាន់

ព្រះរាជក្រឹត្យ

នស/រកត/០៨០៥/៣៥៤

យើង

ព្រះករុណាព្រះបាទសម្តេចព្រះបរមនាថ នរោត្តម សីហមុនី
សមានភូមិជាតិសាសនា រក្ខតខត្តិយា ខេមរារដ្ឋរាស្ត្រ ពុទ្ធិន្ទ្រាធរាមហាក្សត្រ
ខេមរាជនា សមូហោភាស កម្ពុជឯករាជរដ្ឋបូរណសន្តិ សុភមង្គលា សិរីវិបុលា
ខេមរាស្រីពិរាស្ត្រ ព្រះចៅក្រុងកម្ពុជាធិបតី

- បានទ្រង់យល់រដ្ឋធម្មនុញ្ញ នៃព្រះរាជាណាចក្រកម្ពុជា
- បានទ្រង់យល់ព្រះរាជក្រឹត្យលេខ នស/រកត/០៧០៤/១២៤ ចុះថ្ងៃទី ១៥ ខែ កក្កដា ឆ្នាំ ២០០៤ ស្តីពីការតែងតាំងរាជរដ្ឋាភិបាល នៃព្រះរាជាណាចក្រកម្ពុជា
- បានទ្រង់យល់ព្រះរាជក្រមលេខ ០២ / នស / ៩៤ ចុះថ្ងៃទី ២០ ខែ កក្កដា ឆ្នាំ ១៩៩៤ ដែលប្រកាសអោយប្រើច្បាប់ស្តីពីការរៀបចំ និង ការប្រព្រឹត្តទៅនៃគណៈរដ្ឋមន្ត្រី
- បានទ្រង់យល់ព្រះរាជក្រមលេខ នស/រកម/០១៩៦/០៩ ចុះថ្ងៃទី ២៤ ខែ មករា ឆ្នាំ ១៩៩៤ ដែលប្រកាសអោយប្រើច្បាប់ស្តីពីការបង្កើតទីស្តីការគណៈរដ្ឋមន្ត្រី
- បានឃើញព្រះរាជក្រមលេខ នស/រកម/០១០៥/០០២ ចុះថ្ងៃទី ១៧ ខែ មករា ឆ្នាំ ២០០៥ ដែលប្រកាសអោយប្រើច្បាប់ស្តីពីការបង្កើតក្រសួងកិច្ចការនារី
- បានទ្រង់យល់សេចក្តីក្រាបបង្គំទូលថ្វាយរបស់សម្តេចនាយករដ្ឋមន្ត្រី នៃរាជរដ្ឋាភិបាលកម្ពុជា

ត្រាស់បង្គាប់

មាត្រា ១ : ត្រូវបានប្រគល់ភារកិច្ចជូនមន្ត្រីរាជការ នៃក្រសួងកិច្ចការនារី ដូចមានរាយនាមខាងក្រោម ៖

១_លោកជំទាវ កេត សំអាត អោយទទួលមុខងារ ជាអគ្គនាយកនៃអគ្គនាយកដ្ឋានសមភាពយេនឌ័រ និងអភិវឌ្ឍន៍សេដ្ឋកិច្ច

២_លោកជំទាវ ជូ ប៊ុនអេង អោយទទួលមុខងារ ជាអគ្គនាយកនៃអគ្គនាយកដ្ឋានអភិវឌ្ឍន៍សង្គម

មាត្រា ២ : បទប្បញ្ញត្តិទាំងឡាយណាដែលមានខ្លឹមសារផ្ទុយនឹងព្រះរាជក្រឹត្យនេះ ត្រូវទុកជានិរាករណ៍ ។

មាត្រា ៣ : សម្តេចនាយករដ្ឋមន្ត្រី នៃរាជរដ្ឋាភិបាលកម្ពុជា ត្រូវអនុវត្តអោយបានសំរេចនូវព្រះរាជក្រឹត្យនេះ ។

មាត្រា ៤ : ព្រះរាជក្រឹត្យនេះ ចូលជាធរមាន ចាប់ពីថ្ងៃឡាយព្រះហស្តលេខាតទៅ ៕

ព្រះហស្តលេខា និងព្រះរាជលញ្ឆករ
នរោត្តម សីហមុនី

ពរស.០៥០៥.៣៧៩

ធ្វើនៅព្រះបរមរាជវាំងរាជធានីភ្នំពេញ, ថ្ងៃទី ៩ ខែ សីហា ឆ្នាំ ២០០៥

លេខ ... ៧៤០ ច.ល
ដើម្បីចម្លងចែក
រាជធានីភ្នំពេញ ថ្ងៃទី ១១ ខែ ៧ ឆ្នាំ២០០៥
អគ្គលេខាធិការរាជរដ្ឋាភិបាល

សូ ខាន់

ព្រះរាជក្រឹត្យ

នស/រកត/០៨០៥/៣៥៩

យើង

ព្រះករុណាព្រះបាទសម្តេចព្រះបរមនាថ នរោត្តម សីហមុនី
សមានភូមិជាតិសាសនា រក្ខតខត្តិយា ខេមរារដ្ឋរាស្ត្រ ពុទ្ធិន្ទ្រាធរាមហាក្សត្រ
ខេមរាជនា សមូហោភាស កម្ពុជឯករាជរដ្ឋបូរណសន្តិ សុភមង្គលា សិរីវិបុលា
ខេមរាស្រីពិរាស្ត្រ ព្រះចៅក្រុងកម្ពុជាធិបតី

- បានទ្រង់យល់រដ្ឋធម្មនុញ្ញ នៃព្រះរាជាណាចក្រកម្ពុជា
- បានទ្រង់យល់ព្រះរាជក្រឹត្យលេខ នស/រកត/០៧០៤/១២៤ ចុះថ្ងៃទី ១៥ ខែ កក្កដា ឆ្នាំ ២០០៤ ស្តីពីការតែងតាំងរាជរដ្ឋាភិបាល នៃព្រះរាជាណាចក្រកម្ពុជា
- បានទ្រង់យល់ព្រះរាជក្រមលេខ ០២/នស/៩៤ ចុះថ្ងៃទី ២០ ខែ កក្កដា ឆ្នាំ ១៩៩៤ ដែលប្រកាសអោយប្រើច្បាប់ ស្តីពីការរៀបចំ និងការប្រព្រឹត្តទៅ នៃគណៈរដ្ឋមន្ត្រី
- បានទ្រង់យល់ព្រះរាជក្រមលេខ នស/រកម/០១៩៦/០៩ ចុះថ្ងៃទី ២៤ ខែ មករា ឆ្នាំ ១៩៩៦ ដែលប្រកាសអោយ ប្រើច្បាប់ស្តីពីការបង្កើតទីស្តីការគណៈរដ្ឋមន្ត្រី
- បានទ្រង់យល់សេចក្តីក្រាបបង្គំទូលថ្វាយរបស់សម្តេចនាយករដ្ឋមន្ត្រី នៃរាជរដ្ឋាភិបាលកម្ពុជា

ត្រាស់បង្គាប់

មាត្រា ១ : ត្រូវបានតែងតាំង ឯកឧត្តម **សួន លាងហៃ** ជាទីប្រឹក្សាអមទីស្តីការគណៈរដ្ឋមន្ត្រី មានឋានៈស្មើ **អនុរដ្ឋលេខាធិការ** បន្ថែមលើមុខងារបច្ចុប្បន្ន ។

មាត្រា ២ : សម្តេចនាយករដ្ឋមន្ត្រី នៃរាជរដ្ឋាភិបាលកម្ពុជា ត្រូវអនុវត្តអោយបានសំរេចនូវព្រះរាជក្រឹត្យនេះ ។

មាត្រា ៣ : ព្រះរាជក្រឹត្យនេះ ចូលជាធរមានចាប់ពីថ្ងៃឡាយព្រះហស្តលេខាតទៅ ។

ព្រះហស្តលេខា និងព្រះរាជលញ្ឆករ
នរោត្តម សីហមុនី

៣រល-០៥០៨-៣៩០

ធ្វើនៅព្រះបរមរាជវាំង រាជធានីភ្នំពេញ . ថ្ងៃទី ៨ ខែ សីហា ឆ្នាំ ២០០៥

លេខ ; ៣២៣ ច.ល
ដើម្បីចម្លងចែក
រាជធានីភ្នំពេញ ថ្ងៃទី ១១ ខែ ៨ ៗ ឆ្នាំ២០០៥
អគ្គលេខាធិការរាជរដ្ឋាភិបាល
ឈាងី តាន់

ព្រះរាជក្រឹត្យ

នស/រកត/០៨០៥/៣៦០

យើង

ព្រះករុណាព្រះបាទសម្តេចព្រះបរមនាថ នរោត្តម សីហមុនី

សមានភូមិជាតិសាសនា រក្ខតខត្តិយា ខេមរដ្ឋរាស្ត្រ ពុទ្ធិន្ទ្រាធរាមហាក្សត្រ

ខេមរាជនា សមូហោភាស កម្ពុជឯករាជរដ្ឋបូរណសន្តិ សុភមង្គលា សិរីវិបុលា

ខេមរាស្រីពិរាស្ត្រ ព្រះចៅក្រុងកម្ពុជាធិបតី

- បានទ្រង់យល់រដ្ឋធម្មនុញ្ញ នៃព្រះរាជាណាចក្រកម្ពុជា
- បានទ្រង់យល់ព្រះរាជក្រមលេខ នស/រកម/០៧០៤/០០១ ចុះថ្ងៃទី ១៣ ខែ កក្កដា ឆ្នាំ២០០៤ ដែលប្រកាសឱ្យប្រើច្បាប់ធម្មនុញ្ញបន្ថែមសំដៅធានានូវដំណើរការជាប្រក្រតី នៃស្ថាប័នជាតិ
- បានទ្រង់យល់ព្រះរាជក្រឹត្យលេខ នស/រកត/០៧០៤/១២៤ ចុះថ្ងៃទី ១៥ ខែ កក្កដា ឆ្នាំ២០០៤ ស្តីពីការតែងតាំងរាជរដ្ឋាភិបាលកម្ពុជា
- បានទ្រង់យល់ព្រះរាជក្រមលេខ ០២/នស/៩៤ ចុះថ្ងៃទី ២០ ខែ កក្កដា ឆ្នាំ១៩៩៤ ដែលប្រកាសឱ្យប្រើច្បាប់ស្តីពីការរៀបចំ និងការប្រព្រឹត្តទៅ នៃគណៈរដ្ឋមន្ត្រី
- បានទ្រង់យល់ព្រះរាជក្រមលេខ ០៦/នស/៩៤ ចុះថ្ងៃទី ២៦ ខែ តុលា ឆ្នាំ១៩៩៤ ដែលប្រកាសឱ្យប្រើច្បាប់ស្តីពីសហលក្ខន្តិកៈមន្ត្រីរាជការស៊ីវិល នៃព្រះរាជាណាចក្រកម្ពុជា
- បានទ្រង់យល់ព្រះរាជក្រមលេខ នស/រកម/០១៩៦/០៨ ចុះថ្ងៃទី ២៤ ខែ មករា ឆ្នាំ១៩៩៦ ដែលប្រកាសឱ្យប្រើច្បាប់ ស្តីពីការបង្កើតក្រសួងមហាផ្ទៃ
- បានទ្រង់យល់ព្រះរាជក្រឹត្យលេខ ជស/រកត/០២០០/១០៤ ចុះថ្ងៃទី ២២ ខែ កុម្ភៈ ឆ្នាំ២០០០ ស្តីពីលក្ខន្តិកៈដោយឡែក នៃក្របខ័ណ្ឌមន្ត្រីរដ្ឋបាលជាន់ខ្ពស់ ក្រសួងមហាផ្ទៃ
- បានទ្រង់យល់សេចក្តីក្រាបបង្គំទូលថ្វាយ របស់សម្តេចនាយករដ្ឋមន្ត្រី នៃរាជរដ្ឋាភិបាលកម្ពុជា

ត្រាស់បង្គាប់

មាត្រា ១ : ត្រូវបានតម្លើងឋានន្តរសក្តិ ទៅក្នុងក្របខ័ណ្ឌមន្ត្រីរដ្ឋបាលជាន់ខ្ពស់ ក្រសួងមហាផ្ទៃ នូវមន្ត្រីរាជការចំនួន ១១រូប ដូចមានរាយនាមខាងក្រោម :

១- លោក **យិន នូ**	ពីឋានន្តរសក្តិ នាយក្រមការ ថ្នាក់លេខ ២	ទៅជា អនុមន្ត្រី ថ្នាក់លេខ ៧
២- លោក **អ៊ុយ លីវ**	ពីឋានន្តរសក្តិ នាយក្រមការ ថ្នាក់លេខ ២	ទៅជា អនុមន្ត្រី ថ្នាក់លេខ ៧
៣- លោក **ឆាន សារុំ**	ពីឋានន្តរសក្តិ នាយក្រមការ ថ្នាក់លេខ ២	ទៅជា អនុមន្ត្រី ថ្នាក់លេខ ៧

3/4

៤- លោក ស៊ុម ស៊ីថុច	ពីឋានន្តរសក្តិ នាយក្រមការ ថ្នាក់លេខ ២	ទៅជា អនុមន្ត្រី ថ្នាក់លេខ ៧
៥- លោក អ៊ុច សំអឿន	ពីឋានន្តរសក្តិ នាយក្រមការ ថ្នាក់លេខ ២	ទៅជា អនុមន្ត្រី ថ្នាក់លេខ ៧
៦- លោក ឡាយ សុខា	ពីឋានន្តរសក្តិ នាយក្រមការ ថ្នាក់លេខ ៣	ទៅជា អនុមន្ត្រី ថ្នាក់លេខ ៨
៧- លោក ជីក ហ៊ូ	ពីឋានន្តរសក្តិ នាយក្រមការ ថ្នាក់លេខ ៣	ទៅជា អនុមន្ត្រី ថ្នាក់លេខ ៨
៨- លោក ឆេព ម៉ុននាយ	ពីឋានន្តរសក្តិ នាយក្រមការ ថ្នាក់លេខ ៣	ទៅជា អនុមន្ត្រី ថ្នាក់លេខ ៨
៩- លោក អែម សុខលាង	ពីឋានន្តរសក្តិ នាយក្រមការ ថ្នាក់លេខ ៤	ទៅជា អនុមន្ត្រី ថ្នាក់លេខ ១០
១០- លោក អ៊ិន ឃុន	ពីឋានន្តរសក្តិ នាយក្រមការ ថ្នាក់លេខ ៤	ទៅជា អនុមន្ត្រី ថ្នាក់លេខ ១០
១១- លោក អ៊ុយ រី	ពីឋានន្តរសក្តិ នាយក្រមការ ថ្នាក់លេខ ៥	ទៅជា អនុមន្ត្រី ថ្នាក់លេខ ១២

មាត្រា ២ : រាល់បទប្បញ្ញត្តិទាំងឡាយណា ដែលមានខ្លឹមសារផ្ទុយនឹងព្រះរាជក្រឹត្យនេះ ត្រូវទុកជានិរាករណ៍ ។

មាត្រា ៣ : សម្តេចនាយករដ្ឋមន្ត្រី នៃរាជរដ្ឋាភិបាលកម្ពុជា ត្រូវទទួលបន្ទុកអនុវត្តអោយបានសំរេចនូវព្រះរាជក្រឹត្យនេះ ។

មាត្រា ៤ : ព្រះរាជក្រឹត្យនេះ ចូលជាធរមាន ចាប់ពីថ្ងៃឡាយព្រះហស្តលេខានេះតទៅ ។

ព្រះហស្តលេខា និងព្រះរាជលញ្ឆករ
នរោត្តម សីហមុនី

នស/រកត.០៥០៨.៣៨១

ធ្វើនៅព្រះបរមរាជវាំង រាជធានីភ្នំពេញ, ថ្ងៃទី ៩ ខែ សីហា ឆ្នាំ២០០៥

លេខៈ ១២៨ ច.ល
ដើម្បីចម្លងចែក
រាជធានីភ្នំពេញ ថ្ងៃទី ១២ ខែ ០៨ ឆ្នាំ២០០៥
អគ្គលេខាធិការរាជរដ្ឋាភិបាល
ឈាវឌី តាន់

ព្រះរាជក្រឹត្យ

នស/រកត/០៨០៥/៣៦២

ស្តីពី

សញ្ញាសក្តិ និងឋានន្តរសណ្ឋានមន្ត្រី នៃក្របខ័ណ្ឌមន្ត្រីការទូតជាន់ខ្ពស់ និងមន្ត្រីក្រមការការបរទេស

យើង

ព្រះករុណាព្រះបាទសម្តេចព្រះបរមនាថ នរោត្តម សីហមុនី
សមានភូមិជាតិសាសនា រក្ខតខត្តិយា ខេមរារដ្ឋរាស្ត្រ ពុទ្ធិន្ទ្រាធរាមហាក្សត្រ
ខេមរាជនាសម្ភោគាស កម្ពុជឯករាជរដ្ឋបូរណសន្តិ សុភមង្គលា សិរីវិបុលា
ខេមរាស្រីពិរាស្ត្រ ព្រះចៅក្រុងកម្ពុជាធិបតី

- បានទ្រង់យល់រដ្ឋធម្មនុញ្ញ នៃព្រះរាជាណាចក្រកម្ពុជា
- បានទ្រង់យល់ព្រះរាជក្រឹត្យលេខនស / រកត / ០៧០៤ /១២៤ ចុះថ្ងៃទី១៥ ខែកក្កដា ឆ្នាំ២០០៤ ស្តីពីការតែងតាំងរាជរដ្ឋាភិបាល នៃព្រះរាជាណាចក្រកម្ពុជា
- បានទ្រង់យល់ព្រះរាជក្រម លេខ ០២/នស/៩៤ ចុះថ្ងៃទី ២០ ខែកក្កដា ឆ្នាំ ១៩៩៤ ដែលប្រកាសឱ្យប្រើច្បាប់ស្តីពីការរៀបចំ និងការប្រព្រឹត្តទៅនៃគណៈរដ្ឋមន្ត្រី
- បានទ្រង់យល់ព្រះរាជក្រមលេខ ០៦/នស/៩៤ ចុះថ្ងៃទី២៦ ខែតុលា ឆ្នាំ ១៩៩៤ ដែលប្រកាសឱ្យប្រើច្បាប់ស្តីពីសហលក្ខន្តិកៈមន្ត្រីរាជការស៊ីវិល នៃព្រះរាជាណាចក្រកម្ពុជា
- បានទ្រង់យល់ព្រះរាជក្រមលេខ នស/រកម/០១៩៦/១០ ចុះថ្ងៃទី ២៤ ខែ មករា ឆ្នាំ ១៩៩៦ ដែលប្រកាសឱ្យប្រើច្បាប់ស្តីពីការបង្កើតក្រសួងការបរទេស និងសហប្រតិបត្តិការអន្តរជាតិ
- បានទ្រង់យល់ព្រះរាជក្រឹត្យលេខ ជស/រកត/១២៩៧/២៧៣ ចុះថ្ងៃទី ០១ ខែ ធ្នូ ឆ្នាំ១៩៩៧ ស្តីពីគោលការណ៍រួមនៃការរៀបចំមុខងារសាធារណៈរបស់រដ្ឋ
- បានទ្រង់យល់ព្រះរាជក្រឹត្យលេខ នស/រកត/០៤០១/០៨៥ ចុះថ្ងៃទី ២៦ ខែ មេសា ឆ្នាំ២០០១ ស្តីពីលក្ខន្តិកៈដោយឡែកនៃក្របខ័ណ្ឌមន្ត្រីការទូតជាន់ខ្ពស់
- បានទ្រង់យល់ព្រះរាជក្រឹត្យលេខ នស/រកត/០១០២/០០១ ចុះថ្ងៃទី ១៣ ខែ មករា ឆ្នាំ ២០០២ ស្តីពីលក្ខន្តិកៈដោយឡែកនៃក្របខ័ណ្ឌមន្ត្រីក្រមការការបរទេស
- តាមសេចក្តីក្រាបបង្គំទូលស្នើសុំរបស់សម្តេចនាយករដ្ឋមន្ត្រី ដែលបានការឯកភាពពីគណៈរដ្ឋមន្ត្រី ក្នុងសម័យប្រជុំពេញអង្គ នាថ្ងៃទី ២២ ខែ កក្កដា ឆ្នាំ ២០០៥

ភ្ជាប់បន្ទាប់

ជំពូកទី ១
បទប្បញ្ញត្តិទូទៅ

មាត្រា១ :

ត្រូវបានបង្កើត សញ្ញាស័ក្តិ និងឯកសណ្ឋាន សម្រាប់សម្គាល់មន្ត្រីរាជការ ក្របខ័ណ្ឌមន្ត្រីការទូតជាន់ខ្ពស់ និងមន្ត្រីក្រមការការបរទេស ។

មាត្រា២ :

សញ្ញាស័ក្តិ និងឯកសណ្ឋាននេះ សម្រាប់ប្រើប្រាស់នៅពេលចូលរួមពិធីបុណ្យប្រពៃណីជាតិ ពិធីបុណ្យជាតិ និងពិធីផ្លូវការផ្សេងៗ ។

មាត្រា៣ :

ក្រសួងការបរទេស និងសហប្រតិបត្តិការអន្តរជាតិ ប្រើសញ្ញាជាតិជាសញ្ញារបស់ក្រសួង ។

សញ្ញានេះ សំរាប់ដាក់នៅលើស័ក្តិស្មា ស័ក្តិកអាវ នៃមន្ត្រីក្របខ័ណ្ឌមន្ត្រីការទូតជាន់ខ្ពស់ មន្ត្រីក្រមការការបរទេស និងស័ក្តិខ្ទាស់លើអាវបុរស ឬលើក្រមាពានារបស់នារី ដែលជាមន្ត្រីក្របខ័ណ្ឌមន្ត្រីការទូតជាន់ខ្ពស់ ។

ជំពូកទី ២
សញ្ញាស័ក្តិ

មាត្រា ៤ :

សញ្ញាស័ក្តិមន្ត្រីក្របខ័ណ្ឌមន្ត្រីការទូតជាន់ខ្ពស់ និងមន្ត្រីក្រមការការបរទេស នៃក្រសួងការបរទេស និងសហប្រតិបត្តិការអន្តរជាតិ ត្រូវកំណត់ដូចតទៅ ÷

ក._ ក្របខ័ណ្ឌមន្ត្រីការទូតជាន់ខ្ពស់

១._ អំពីស័ក្តិស្មា

ស័ក្តិស្មាមានផ្ទៃកម្ចីពណ៌ខៀវចាស់ រចនាតុបតែងដោយក្បាច់ភ្ជួរស្រូវពណ៌មាស និងក្បាច់សន្ទឹកភ្លីទេសពណ៌មាសដាក់ខ្វែងគ្នា ហើយនៅពីលើក្បាច់ទាំងពីរនេះមានសញ្ញាជាតិពណ៌មាស និងនៅពីលើសញ្ញាជាតិមានឡេវរូបព្រះរាជសង្ហារពណ៌មាសមួយ ។ បន្ទាប់មកមានបន្ទះក្បាច់ធ្មេញក្របីពណ៌មាសព័ទ្ធជុំវិញក្នុងឋាន ។ ផ្ទៃខាងក្រៅនៃក្បាច់ធ្មេញក្របីនេះមានខ្សែពួរវេញព័ទ្ធជុំវិញពណ៌មាស បីខ្សែសម្រាប់សម្គាល់ឋានន្តរស័ក្តិឧត្តមមន្ត្រីការបរទេស ពីរខ្សែសម្រាប់សម្គាល់ឋានន្តរស័ក្តិវរមន្ត្រីការបរទេស និងមួយខ្សែសម្រាប់សម្គាល់ឋានន្តរស័ក្តិអនុមន្ត្រីការបរទេស ។

ខ្នាតស័ក្តិស្មាត្រូវកំណត់ដូចខាងក្រោម ÷

- បាតក្រោម : ប្រវែង ៦ សង្ទីម៉ែត្រ
- ទទឹងមុខកាត់ផ្នែកខាងលើ : ប្រវែង ៤.៤០ សង្ទីម៉ែត្រ មានរាងកោងជាមុំទាល
- បណ្តោយពីលើដល់បាតក្រោម : ប្រវែង ១៣ សង្ទីម៉ែត្រ

២._ អំពីស័ក្តិចុងកអាវ

ស័ក្តិចុងកអាវមានផ្ទៃកម្ទីពណ៌ខៀវចាស់ រចនាតុបតែងដោយក្បាច់កូរស្រូវពណ៌មាស និងក្បាច់សន្លឹកភ្ញីទេសពណ៌មាសដាក់ខ្វែងគ្នា ហើយមានសញ្ញាជាតិពណ៌មាសនៅពីខាងមុខ ។ បន្ទាប់មកមានបន្ទះក្បាច់ធ្មេញក្របីពណ៌មាសព័ទ្ធជុំវិញ និងមានខ្សែពួរវេញពណ៌មាសនៅផ្នែកខាងលើភ្ជាប់ជាមួយចំហៀងខាងមុខ បីខ្សែសម្រាប់សម្គាល់ឋានន្តរស័ក្តិឧត្តមមន្ត្រីការបរទេស ពីរខ្សែសម្រាប់សម្គាល់ឋានន្តរស័ក្តិវរមន្ត្រីការបរទេស និងមួយខ្សែសម្រាប់សម្គាល់ឋានន្តរស័ក្តិអនុមន្ត្រីការបរទេស ។

ខ្នាតស័ក្តិចុងកអាវត្រូវកំណត់ដូចខាងក្រោម ÷

- មានរាងជាប្រលេឡូក្រាម
- បណ្តោយ : ប្រវែង ៩ សង្ទីម៉ែត្រ
- ទទឹង : ប្រវែង ៣.៨ សង្ទីម៉ែត្រ

៣._ អំពីស័ក្តិចុងដៃអាវ

ស័ក្តិចុងដៃអាវមានផ្ទៃកម្ទីពណ៌ខៀវចាស់ រចនាតុបតែងដោយក្បាច់ភ្ញីទេសពណ៌មាស និងមានក្បាច់កូរស្រូវពណ៌មាសមួយនៅខាងចុង ហើយក្បាច់កូរស្រូវមួយទៀតខ្វែងនឹងគល់ក្បាច់ភ្ញីទេស ។ បន្ទាប់មក មានបន្ទះក្បាច់ធ្មេញក្របីពណ៌មាសនៅជាយផ្នែកខាងលើ និងផ្នែកសងខាង ។ ផ្ទៃខាងក្រៅ នៃក្បាច់ធ្មេញក្របីនេះ មានខ្សែពួរវេញពណ៌មាសនៅផ្នែកខាងលើ និងផ្នែកចំហៀងទាំងសងខាង បីខ្សែសម្រាប់សម្គាល់ឋានន្តរស័ក្តិឧត្តមមន្ត្រីការបរទេស ពីរខ្សែសម្រាប់សម្គាល់ឋានន្តរស័ក្តិវរមន្ត្រីការបរទេស និងមួយខ្សែសម្រាប់សម្គាល់ឋានន្តរស័ក្តិអនុមន្ត្រីការបរទេស ។ នៅបាតក្រោមបង្អស់នៃសញ្ញាស័ក្តិចុងដៃអាវមានខ្សែពួរវេញពណ៌មាសមួយខ្សែ ។

ខ្នាតស័ក្តិចុងដៃអាវទាំងសងខាង ត្រូវកំណត់ដូចខាងក្រោម ÷

- មានរាងបួនជ្រុងទ្រវែង
- បណ្តោយ : ប្រវែង ៣២ សង្ទីម៉ែត្រ
- ទទឹង : ប្រវែង ៩ សង្ទីម៉ែត្រ

សញ្ញាស័ក្តិស្មា ស័ក្តិចុងកអាវ និងស័ក្តិចុងដៃអាវទាំងសងខាងសម្រាប់មន្ត្រី ÷

- ឋានន្តរស័ក្តិឧត្តមមន្ត្រី មានគំរូនៅក្នុងឧបសម្ព័ន្ធទី ១
- ឋានន្តរស័ក្តិវរមន្ត្រី មានគំរូនៅក្នុងឧបសម្ព័ន្ធទី ២
- ឋានន្តរស័ក្តិអនុមន្ត្រី មានគំរូនៅក្នុងឧបសម្ព័ន្ធទី ៣ នៃព្រះរាជក្រឹត្យនេះ ។

ដោយឡែក ស័ក្តិស្មា ស័ក្តិចុងកអាវ និងស័ក្តិចុងដៃអាវទាំងសងខាងសម្រាប់នារី មានទំហំដូចខាងក្រោមនេះ ÷

- ចំពោះស័ក្តិស្មាអាចមានទំហំ ៨០% ៨៥% ៩០% នៃទំហំស័ក្តិស្មារបស់បុរស អាស្រ័យតាមមាឌរបស់នារី
- ស័ក្តិចុងដៃអាវ អាចមានទំហំទទឹងស្មើនឹង ៧០% ទៅ ៧៥% នៃទំហំទទឹងស័ក្តិចុងដៃអាវរបស់បុរស អាស្រ័យតាមមាឌរបស់នារី
- ស័ក្តិកអាវ មានទំហំទទឹង ៣ សង្ទីម៉ែត្រ ទៅ ៣.៥ សង្ទីម៉ែត្រ អាស្រ័យតាមកម្ពស់ករបស់នារី ។

៤._ អំពីស័ក្តិខ្ទាស់លើអាវសម្រាប់មន្ត្រីក្របខ័ណ្ឌមន្ត្រីការទូតជាន់ខ្ពស់

សញ្ញាស័ក្តិខ្ទាស់លើអាវសម្រាប់មន្ត្រីក្របខ័ណ្ឌមន្ត្រីការទូតជាន់ខ្ពស់មានរាងសាជី ដែលបាតក្រោមមានរាងពងក្រពើ និងកំពូលរាងជ្រលម កម្ពស់ ៦ សង្ទីម៉ែត្រ ទទឹង ៥ សង្ទីម៉ែត្រ ។ ផ្នែកខាងក្នុងមានសញ្ញាជាតិពណ៌មាស បន្ទាប់មកមានក្បាច់ធ្មេញត្រីពណ៌មាសព័ទ្ធអមផង។ ផ្នែកខាងក្រៅមានខ្សែពួរវេញព័ទ្ធអមពណ៌មាស បីខ្សែសម្រាប់សម្គាល់ឋានន្តរស័ក្តិឧត្តមមន្ត្រីការបរទេស ពីរខ្សែសម្រាប់សម្គាល់ឋានន្តរស័ក្តិវរមន្ត្រីការបរទេស និងមួយខ្សែសម្រាប់សម្គាល់ឋានន្តរស័ក្តិអនុមន្ត្រីការបរទេស ។

ស័ក្តិខ្ទាស់លើអាវនេះ សំរាប់ខ្ទាស់លើអាវនៅពេលបំពេញការងារ ។ ស័ក្តិនេះក៏សម្រាប់ខ្ទាស់លើក្រមាពាននារី ក្នុងឯកសណ្ឋានប្រពៃណី។

រូបគំនូរស័ក្តិខ្ទាស់លើអាវ និងលើក្រមាពានា សម្រាប់មន្ត្រីក្របខ័ណ្ឌ មន្ត្រីការទូតជាន់ខ្ពស់មានដូចក្នុងឧបសម្ព័ន្ធទី ៤ នៃព្រះរាជក្រឹត្យនេះ។

ខ._ មន្ត្រីក្រមការការបរទេស

សញ្ញាស័ក្តិសម្រាប់មន្ត្រីក្រមការការបរទេស មានសណ្ឋានរូបភាព និងមានការកំណត់បែងចែកទៅតាមប្រភេទឋានន្តរស័ក្តិ ដូចសញ្ញាស័ក្តិមន្ត្រីក្របខ័ណ្ឌមន្ត្រីការទូតជាន់ខ្ពស់ដែរ ប៉ុន្តែខុសគ្នាត្រង់សញ្ញាស័ក្តិសម្រាប់មន្ត្រីក្រមការការបរទេសមានពណ៌ប្រាក់។

សញ្ញាស័ក្តិស្មា ស័ក្តិចុងកអាវ ស័ក្តិចុងដៃអាវទាំងសងខាងសម្រាប់មន្ត្រីដែលមាន ÷

- ឋានន្តរស័ក្តិនាយក្រមការការបរទេស មានគំរូនៅក្នុងឧបសម្ព័ន្ធទី ៥
- ឋានន្តរស័ក្តិក្រមការដើមខ្សែការបរទេស មានគំរូនៅក្នុងឧបសម្ព័ន្ធទី ៦
- ឋានន្តរស័ក្តិក្រមការការបរទេស មានគំរូក្នុងឧបសម្ព័ន្ធទី ៧ នៃព្រះរាជក្រឹត្យនេះ ។

ជំពូកទី ៣

ប្រភេទឯកសណ្ឋាន និង ការប្រើប្រាស់

មាត្រា៥ :

ប្រភេទឯកសណ្ឋានសម្រាប់មន្ត្រីក្របខ័ណ្ឌមន្ត្រីការទូតជាន់ខ្ពស់ និងមន្ត្រីក្រមការការបរទេសនៃក្រសួងការបរទេស និងសហប្រតិបត្តិការអន្តរជាតិ ត្រូវកំណត់ដូចខាងក្រោម ÷

ក._ ឯកសណ្ឋានផ្លូវការ

១._ ចំពោះបុរស

- អាវកុដពណ៌ស កត្រង់ ដៃវែង មានស័ក្តិនៅលើស្មា ចុងកអាវ ចុងដៃអាវ អត់មានផែកខ្លង
- អាវកុដនេះមានហោប៉ៅចំនួនបួន គឺហោប៉ៅខាងលើពីរ ហោប៉ៅខាងក្រោមពីរដេរបង្កប់ មានគម្របរាងបួនជ្រុងទ្រវែង មានគែមខាងក្រោមរាងមូល ហើយនៅលើគម្របហោប៉ៅទាំងបួននោះមានឡេវមូល មានរូបព្រះរាជសង្ហារពណ៌មាស ឬពណ៌ប្រាក់ទៅតាមក្របខ័ណ្ឌ នៃមន្ត្រីការទូតជាន់ខ្ពស់ និងមន្ត្រីក្រមការការបរទេស
- អាវកុដនេះមានឡេវរូបព្រះរាជសង្ហារ ចំនួន៧ ពណ៌មាស ឬពណ៌ប្រាក់ទៅតាមក្របខ័ណ្ឌ នៃមន្ត្រីការទូតជាន់ខ្ពស់ និងមន្ត្រីក្រមការការបរទេស
- ខោជើងវែង ពណ៌ទឹកប៊ិចក្រមៅ ស្បែកជើងឃ្លុបពណ៌ខ្មៅចងខ្សែ និងស្រោមជើងពណ៌ខ្មៅ ។

២._ ចំពោះស្ត្រី

- អាវជីបរាងពណ៌ស ក្រណាត់ដូចអាវរបស់បុរស កតាំង ដៃវែង ត្រឹមកែ្ងកគោលដៃ អត់មានផែកខ្លង អត់មានហោប៉ៅ ដាក់ឡេវរូបព្រះរាជសង្ហារ ចំនួន៥ ពណ៌មាស ឬពណ៌ប្រាក់ទៅតាមក្របខ័ណ្ឌ នៃមន្ត្រីការទូតជាន់ខ្ពស់ និងមន្ត្រីក្រមការការបរទេស
- មានស័ក្តិនៅលើស្មា ចុងកអាវ ចុងដៃអាវ តាមឋានន្តរស័ក្តិ
- សំពត់ហូលលាតពណ៌ខៀវក្រមៅមានរងជើង ក្បាច់ហូលពណ៌សកម្ពស់ ១០សង្ទីម៉ែត្រ និងមានសម្រុងលើកែ្ងកគោលនៃស្មងជើងប្រវែងពី ១០ ទៅ ១៥ សង្ទីម៉ែត្រ អនុលោមទៅតាមមាឌ និងកម្ពស់
- ស្បែកជើងឃ្លុបមុខ ឃ្លុបក្រោយ មានកែងពណ៌ស សម្រាប់ពេលព្រឹក ឬពណ៌ខ្មៅសម្រាប់ពេលល្ងាច ។

រូបគំនូរឯកសណ្ឋានផ្លូវការសម្រាប់បុរស និងស្ត្រី នៃក្របខ័ណ្ឌមន្ត្រីការទូតជាន់ខ្ពស់ មានគំរូដូចក្នុងឧបសម្ព័ន្ធទី ៨ នៃព្រះរាជក្រឹត្យនេះ ។

ខ._ ឯកសណ្ឋានប្រពៃណីជាតិ

១._ ចំពោះបុរស

- អាវកុដពណ៌ស កត្រង់ ដៃវែង មានស័ក្តិនៅលើស្មា ចុងកអាវ ចុងដៃអាវ អត់មានផែកខ្លង
- អាវកុដនេះមានហោប៉ៅចំនួនបួន គឺហោប៉ៅខាងលើពីរ ហោប៉ៅខាងក្រោមពីរដេរបង្កប់ មានគម្របរាងបួនជ្រុងទ្រវែង មានគែមខាងក្រោមរាងមូល ហើយនៅលើគម្របហោប៉ៅទាំងបួននោះមានឡេវរូបព្រះរាជសង្ហារពណ៌មាស
- អាវកុដនេះ មានឡេវរូបព្រះរាជសង្ហារ ចំនួន ៧ ពណ៌មាស

- សំពត់ផាមួងចងក្បិន ពណ៌តាមថ្ងៃ
- ស្បែកជើងឃ្លុប ពណ៌ខ្មៅ កខ្ចី មានចងខ្សែ ស្រោមជើងពណ៌ខ្មៅដល់ក្បាលជង្គង់ ។

២._ ចំពោះស្ត្រី

- សំពត់ផាមួងចងក្បិន ពណ៌តាមថ្ងៃ ពាក់ជាមួយអាវជីបរាងពណ៌ស មានកមូល ដៃវែង និងមានស័ក្តិនៅចុងដៃអាវ
- ពានាក្រមាតាមពណ៌សំពត់ ឬពានាក្រមាពណ៌ស៊ីនួន តាមពិធីការកំណត់
- នៅលើក្រមាពានាផ្នែកខាងឆ្វេងនៃដើមទ្រូង មានស័ក្តិខ្ចាស់សម្គាល់ឋានន្តរស័ក្តិឧត្តមមន្ត្រី
- ស្បែកជើងឃ្លុបមុខ ឃ្លុបក្រោយ មានកែង ពណ៌សសម្រាប់ពេលព្រឹក ឬពណ៌ខ្មៅសម្រាប់ពេលល្ងាច
- កាបូបយួរដៃពណ៌ស ឬពណ៌ខ្មៅ ស្របតាមការប្រើស្បែកជើងពណ៌ស ឬពណ៌ខ្មៅ ។

រូបគំនូរឯកសណ្ឋានប្រពៃណីជាតិសម្រាប់បុរស និងស្ត្រីដែលស្លៀកផាមួងចងក្បិន មានគំរូដូចក្នុងឧបសម្ព័ន្ធទី ៩ នៃព្រះរាជក្រឹត្យនេះ ។

មាត្រា ៦ :

ការប្រើប្រាស់ឯកសណ្ឋានសម្រាប់មន្ត្រីក្របខ័ណ្ឌមន្ត្រីការទូតជាន់ខ្ពស់ និងមន្ត្រីក្រមការការបរទេស នៃក្រសួងការបរទេស និងសហប្រតិបត្តិការអន្តរជាតិ ត្រូវកំណត់ដូចខាងក្រោម ÷

- ឯកសណ្ឋានផ្លូវការ សម្រាប់ប្រើប្រាស់ក្នុងទិវាបុណ្យជាតិ និងពិធីផ្លូវការផ្សេងៗ
- ចំពោះឯកសណ្ឋានប្រពៃណីជាតិ សម្រាប់ប្រើប្រាស់ក្នុងទិវាបុណ្យប្រពៃណីជាតិ និងសាសនា ដែលប្រារព្ធធ្វើឡើងនៅក្នុងព្រះបរមរាជវាំង ក្នុងវត្តអារាម ឬទីកន្លែងផ្សេងៗ ត្រូវកំណត់ឱ្យប្រើប្រាស់សម្រាប់តែមន្ត្រីក្របខ័ណ្ឌមន្ត្រីការទូតជាន់ខ្ពស់ ដែលមានឋានន្តរស័ក្តិជាឧត្តមមន្ត្រីការបរទេស ។

ជំពូកទី ៤
ឯកសណ្ឋានសម្រាប់ស្លៀកពាក់ក្នុងពិធីថ្វាយ ឬជូនសារតាំង

មាត្រា ៧ :

- សម្រាប់បុរស អាវកុដពណ៌ស កត្រង់ ដៃវែង មានស័ក្តិនៅលើស្មា ចុងកអាវ ចុងដៃអាវ ស្លៀកសំពត់ផាមួងចងក្បិនពណ៌ព្រីងទុំ
- សម្រាប់ស្ត្រី អាវជីបរាងពណ៌ស ក្រណាត់ដូចអាវរបស់បុរស កតាំង មានស័ក្តិនៅលើស្មា ចុងកអាវ ចុងដៃអាវ ស្លៀកសំពត់ផាមួងចងក្បិនពណ៌ព្រីងទុំ ។

រូបគំនូរឯកសណ្ឋាននេះមានគំរូដូចក្នុងឧបសម្ព័ន្ធទី ១០ នៃព្រះរាជក្រឹត្យនេះ ។

ជំពូកទី ៥
របបកំណត់ឯកសណ្ឋាន និងសញ្ញាសំគ្គាល់

មាត្រា ៨ :

មន្ត្រីការទូតម្នាក់ៗត្រូវបានផ្តល់ជូននូវឯកសណ្ឋានផ្លូវការ និងឯកសណ្ឋានប្រពៃណីជាតិ ព្រមទាំងសញ្ញាស័ក្តិ និងសម្ភារៈផ្សេងៗទៀត ដូចចែងក្នុងព្រះរាជក្រឹត្យនេះ សម្រាប់ប្រើប្រាស់រយៈពេល បីឆ្នាំម្តង ។

ជំពូកទី ៦
អវសានប្បញ្ញត្តិ

មាត្រា ៩ :

បទប្បញ្ញត្តិទាំងឡាយណាដែលផ្ទុយនឹងព្រះរាជក្រឹត្យនេះ ត្រូវទុកជានិរាករណ៍ ។

មាត្រា ១០ :

សម្តេចនាយករដ្ឋមន្ត្រី នៃរាជរដ្ឋាភិបាលកម្ពុជា ត្រូវទទួលបន្ទុកអនុវត្តព្រះរាជក្រឹត្យនេះ ចាប់ពីថ្ងៃឡាយព្រះហស្ថលេខា តទៅ។

ធ្វើនៅព្រះបរមរាជវាំង,រាជធានីភ្នំពេញ ថ្ងៃទី ៩ ខែ សីហា ឆ្នាំ ២០០៥

ព្រះហស្ថលេខា និងព្រះរាជលញ្ឆករ
នរោត្តម សីហមុនី

៣រ.ល.០៨០៥.៣៨៣

បានយកសេចក្តីក្រាបបង្គំទូលថ្វាយព្រះមហាក្សត្រ
សូមឡាយព្រះហស្ថលេខា

នាយករដ្ឋមន្ត្រី

ហត្ថលេខា

ហ៊ុន សែន

លេខៈ ៣៦៤ ច.ល
ដើម្បីចម្លងចែក
រាជធានីភ្នំពេញ,ថ្ងៃទី ១១ ខែ សីហា ឆ្នាំ២០០៥
អគ្គលេខាធិការរាជរដ្ឋាភិបាល

ឈោ ឌី តាន់

ឧបសម្ព័ន្ធទី ១ នៃព្រះរាជក្រឹត្យលេខ.......................នស/រកត/០៨០៥/៣៦២

ចុះថ្ងៃទី ០៨ ខែ សីហា ឆ្នាំ ២០០៥ ស្តីពីសញ្ញាស័ក្តិ និងឯកសណ្ឋាន

មន្ត្រីនៃក្របខ័ណ្ឌមន្ត្រីការទូតជាន់ខ្ពស់ និងមន្ត្រីក្រមការ ការបរទេស

សញ្ញាស័ក្តិមន្ត្រី ឋានន្តរស័ក្តិឧត្តមមន្ត្រី (ពណ៌មាស)

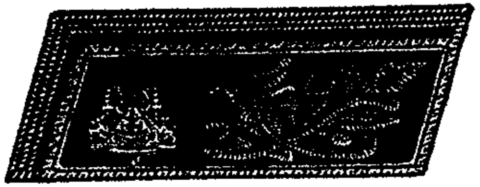

សំក្តិករអាវ

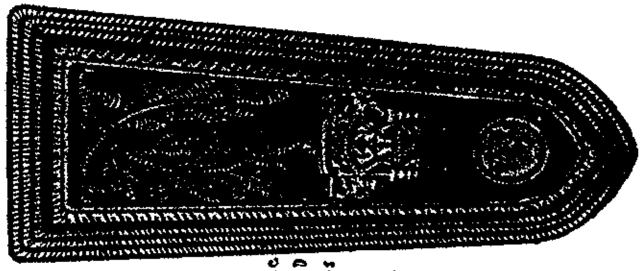

សំក្តិប៉ានស្មា

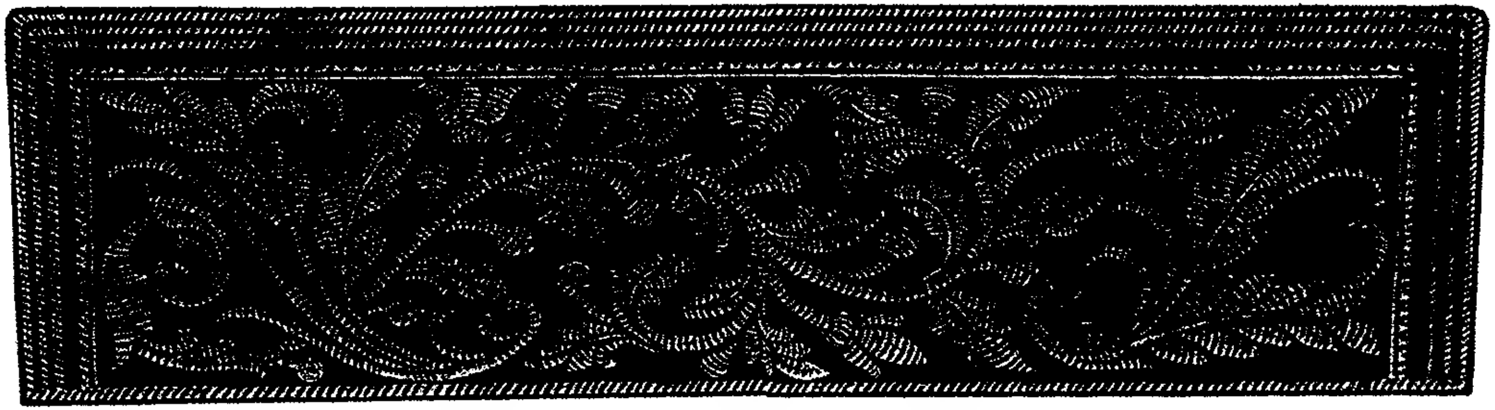

សំក្តិចុងដៃអាវ

ឧបសម្ព័ន្ធទី ២ នៃព្រះរាជក្រឹត្យលេខ.....................នស/រកត/០៨០៥/៣៦៧

ចុះថ្ងៃទី....០៨.......ខែ..សីហា.......ឆ្នាំ ២០០៥ ស្តីពីសញ្ញាស័ក្តិ និងឯកសណ្ឋាន

មន្ត្រីនៃក្របខ័ណ្ឌមន្ត្រីការទូតជាន់ខ្ពស់ និងមន្ត្រីក្រមការ ការបរទេស

សញ្ញាស័ក្តិមន្ត្រី ឋានន្តរស័ក្តិវរមន្ត្រី (ពណ៌មាស)

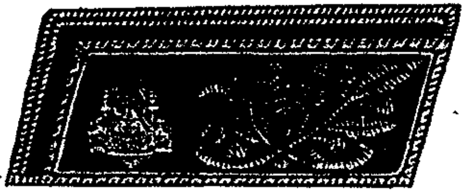

ស័ក្តិករអាវ

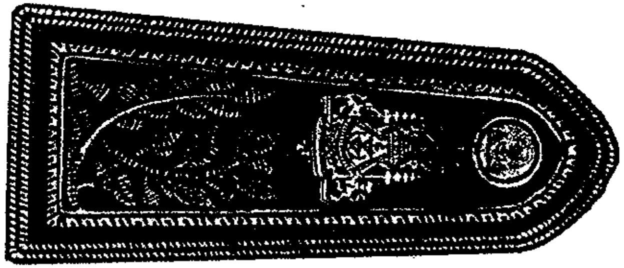

ស័ក្តិបានស្មា

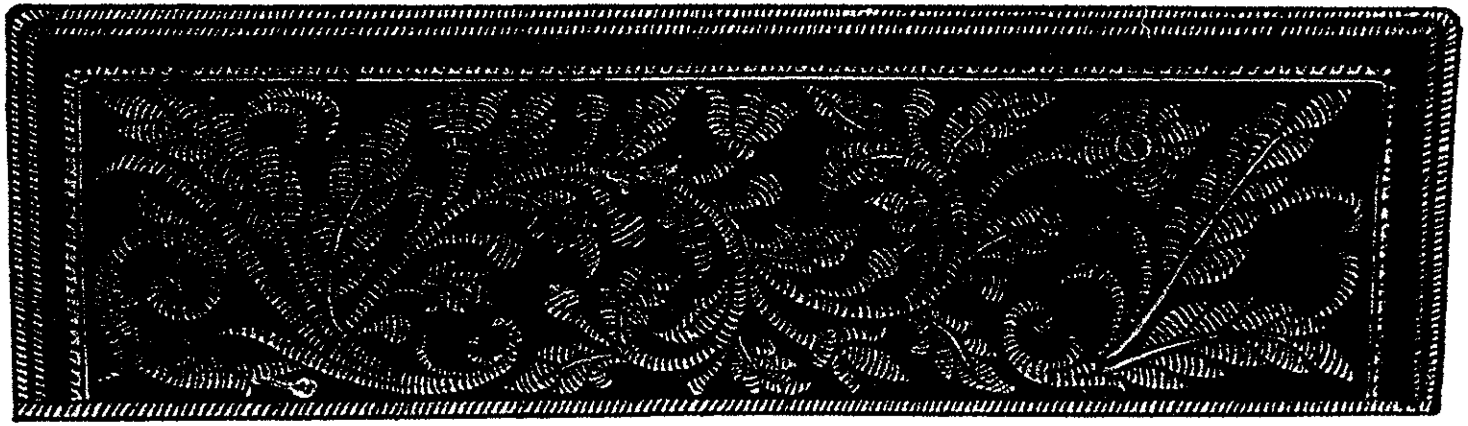

ស័ក្តិចុងដៃអាវ

ឧបសម្ព័ន្ធទី ៣ នៃព្រះរាជក្រឹត្យលេខ..............................នស/រកត/០៨០៥/៣៦៤
ចុះថ្ងៃទី.....០៨.......ខែ...សីហា....ឆ្នាំ...២០០៥...ស្តីពីសញ្ញាស័ក្តិ និងឯកសណ្ឋាន
មន្ត្រីនៃក្របខ័ណ្ឌមន្ត្រីការទូតជាន់ខ្ពស់ និងមន្ត្រីក្រមការ ការបរទេស

សញ្ញាស័ក្តិមន្ត្រី ឋានន្តរស័ក្តិអនុមន្ត្រី (ពណ៌មាស)

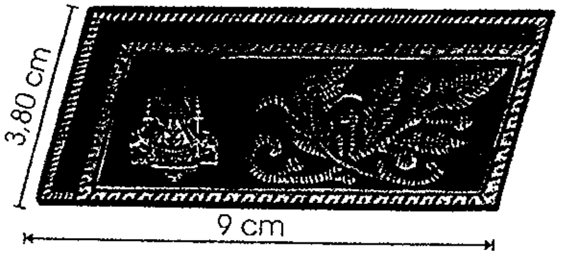

សំក្តិករអាវ

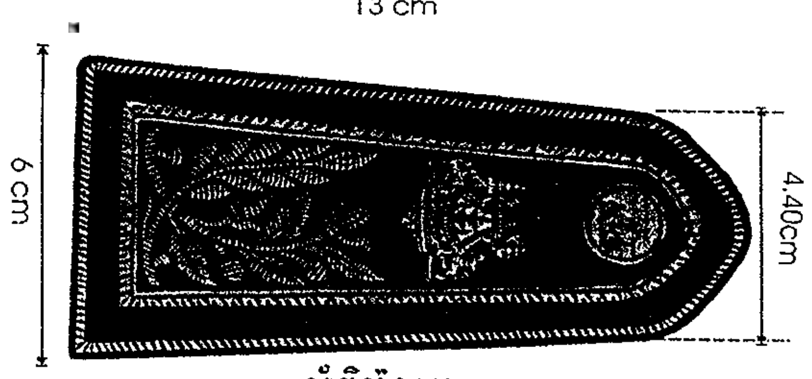

សំក្តិប៉ាំនស្មា

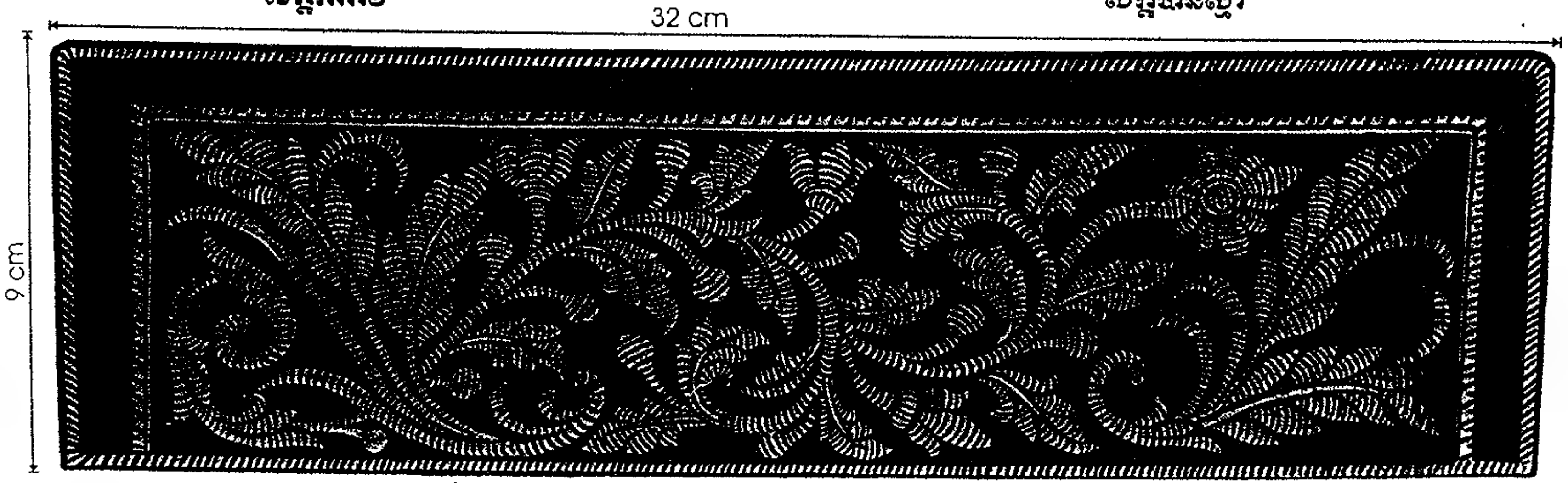

សំក្តិចុងដៃអាវ

ឧបសម្ព័ន្ធទី ៤ នៃព្រះរាជក្រឹត្យលេខ................នស/រកត/០៨០៥/.៣៦២
ចុះថ្ងៃទី.០៨...ខែ.សី.៣១..ឆ្នាំ.២០០៥...ស្តីពីសញ្ញាស័ក្តិ និងឯកសណ្ឋាន
មន្ត្រីនៃក្របខ័ណ្ឌមន្ត្រីការទូតជាន់ខ្ពស់ និងមន្ត្រីក្រមការ ការបរទេស

សក្តិខ្ទាស់លើអាវសំរាប់មន្ត្រី
នៃក្របខ័ណ្ឌមន្ត្រីការទូតជាន់ខ្ពស់ (ពណ៌មាស)

សំរាប់ឋានន្តរស័ក្តិឧត្តមមន្ត្រី

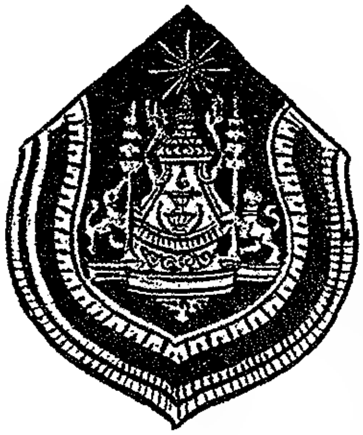

សំរាប់ឋានន្តរស័ក្តិវរមន្ត្រី

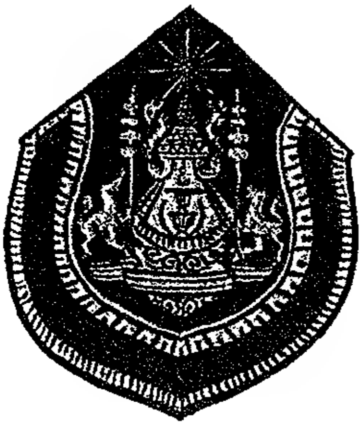

សំរាប់ឋានន្តរស័ក្តិអនុមន្ត្រី

ឧបសម្ព័ន្ធទី ៥ នៃព្រះរាជក្រឹត្យលេខ........................ នស/រកត/០៨០៥/៣៦២

ចុះថ្ងៃទី...០៩.......ខែ..សីហា.....ឆ្នាំ..២០០៥...ស្តីពីសញ្ញាស័ក្តិ និងឯកសណ្ឋាន

មន្ត្រីនៃក្របខ័ណ្ឌមន្ត្រីការទូតជាន់ខ្ពស់ និងមន្ត្រីក្រមការ ការបរទេស

សញ្ញាស័ក្តិមន្ត្រី ឋានន្តរស័ក្តិនាយក្រមការ (ពណ៌ប្រាក់)

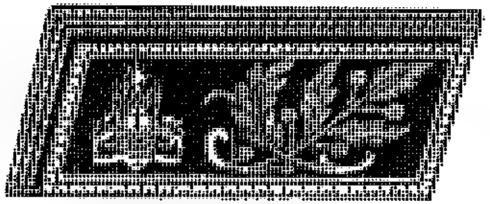

ស័ក្តិករអាវ

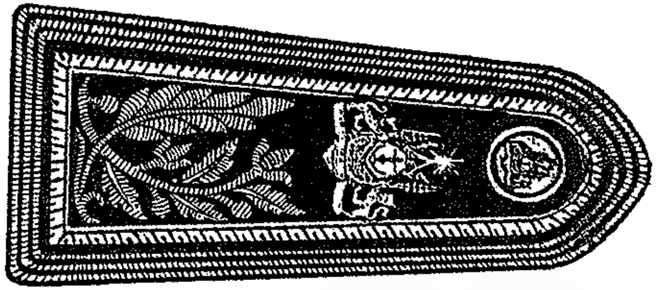

ស័ក្តិបានស្មា

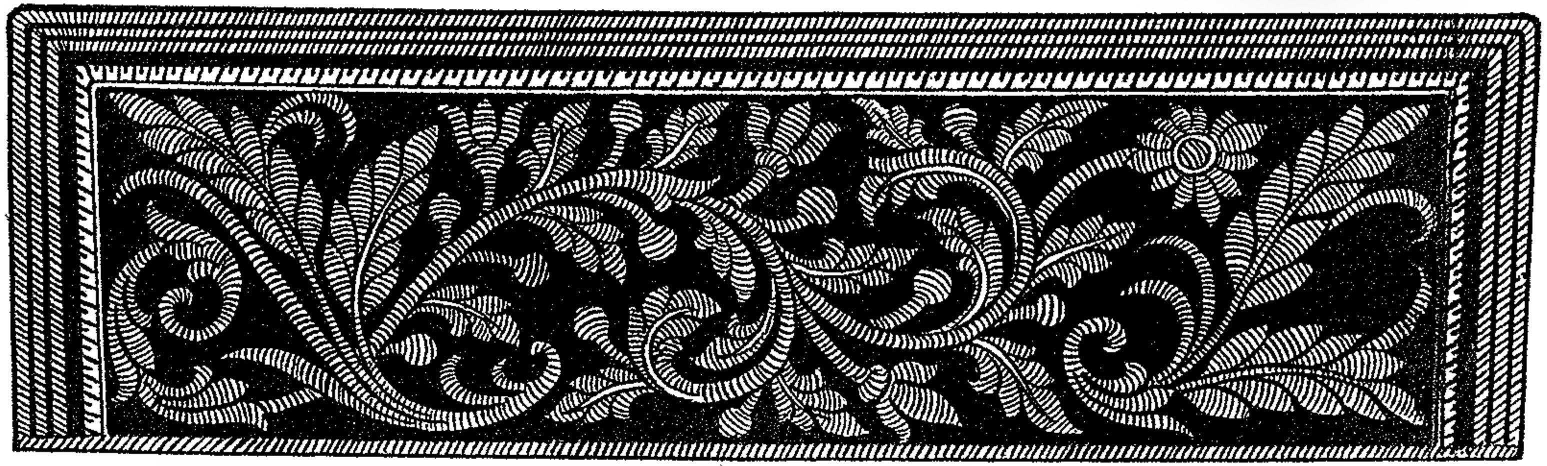

ស័ក្តិចុងដៃអាវ

ឧបសម្ព័ន្ធទី ៦ នៃព្រះរាជក្រឹត្យលេខ........................នស/រកត/០៨០៧/៣៦២
ចុះថ្ងៃទី......០៩.........ខែ...សីហា.......ឆ្នាំ ..២០០៥...ស្តីពីសញ្ញាស័ក្តិ និងឯកសណ្ឋាន
មន្ត្រីនៃក្របខ័ណ្ឌមន្ត្រីការទូតជាន់ខ្ពស់ និងមន្ត្រីក្រមការ ការបរទេស

សញ្ញាស័ក្តិមន្ត្រី ឋានន្តរស័ក្តិក្រមការដើមខ្សែ (ពណ៌ប្រាក់)

ស័ក្តិកអាវ

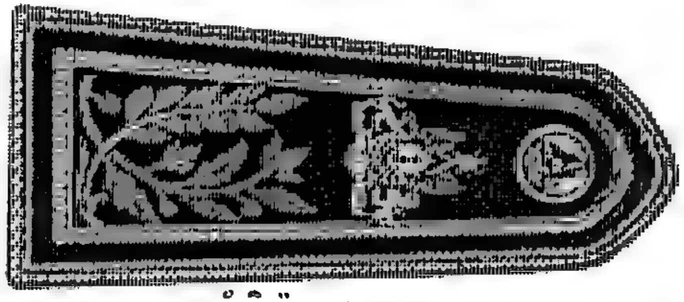

ស័ក្តិប៉ាន់ស្មា

ស័ក្តិចុងដៃអាវ

ឧបសម្ព័ន្ធទី ៧ នៃព្រះរាជក្រឹត្យលេខ..........................នស/រកត/០៩០៥/៣៦២
ចុះថ្ងៃទី......០៨......ខែ...សីហា.......ឆ្នាំ...២០០៥.....ស្តីពីសញ្ញាស័ក្តិ និងឯកសណ្ឋាន
មន្ត្រីនៃក្របខ័ណ្ឌមន្ត្រីការទូតជាន់ខ្ពស់ និងមន្ត្រីក្រមការ ការបរទេស

សញ្ញាស័ក្តិមន្ត្រី ឋានន្តរស័ក្តិក្រមការ (ពណ៌ប្រាក់)

ស័ក្តិករអាវ

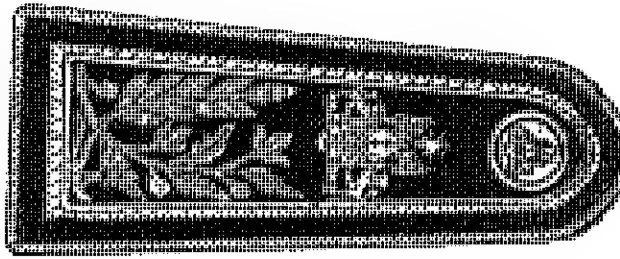

ស័ក្តិប៉ានស្មា

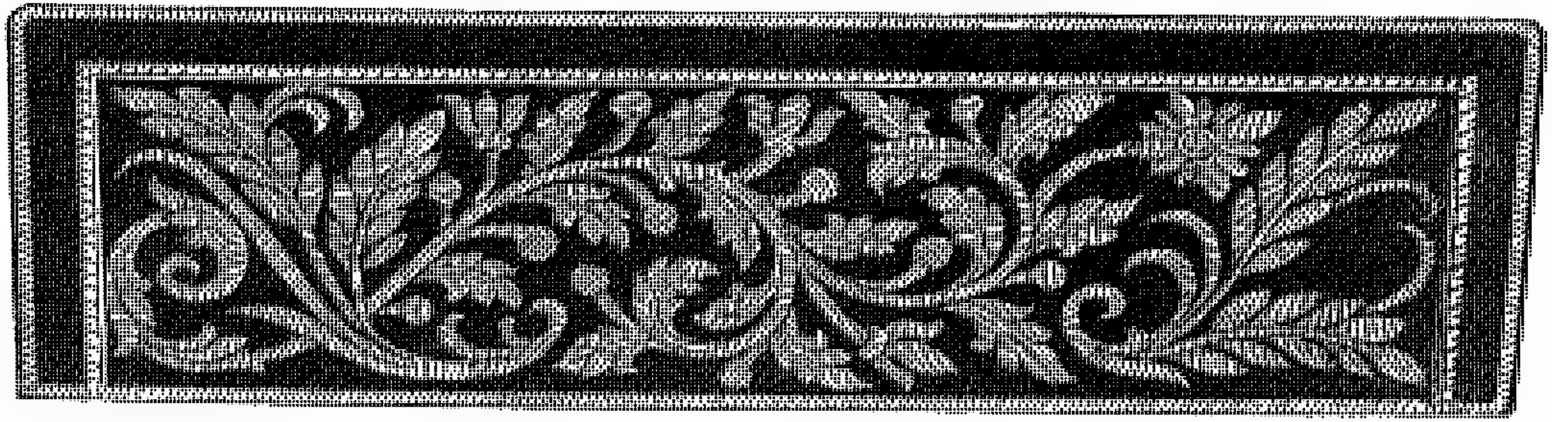

ស័ក្តិចុងដៃអាវ

ឧបសម្ព័ន្ធទី ៨ នៃព្រះរាជក្រឹត្យលេខ...............នស/រកត/០៩០៥/៣៦២
ចុះថ្ងៃទី.០៩...ខែ.សីហា...ឆ្នាំ.២០០៥...ស្តីពីសញ្ញាស័ក្តិ និងឯកសណ្ឋាន
មន្ត្រីនៃក្របខ័ណ្ឌមន្ត្រីការទូតជាន់ខ្ពស់ និងមន្ត្រីក្រមការ ការបរទេស

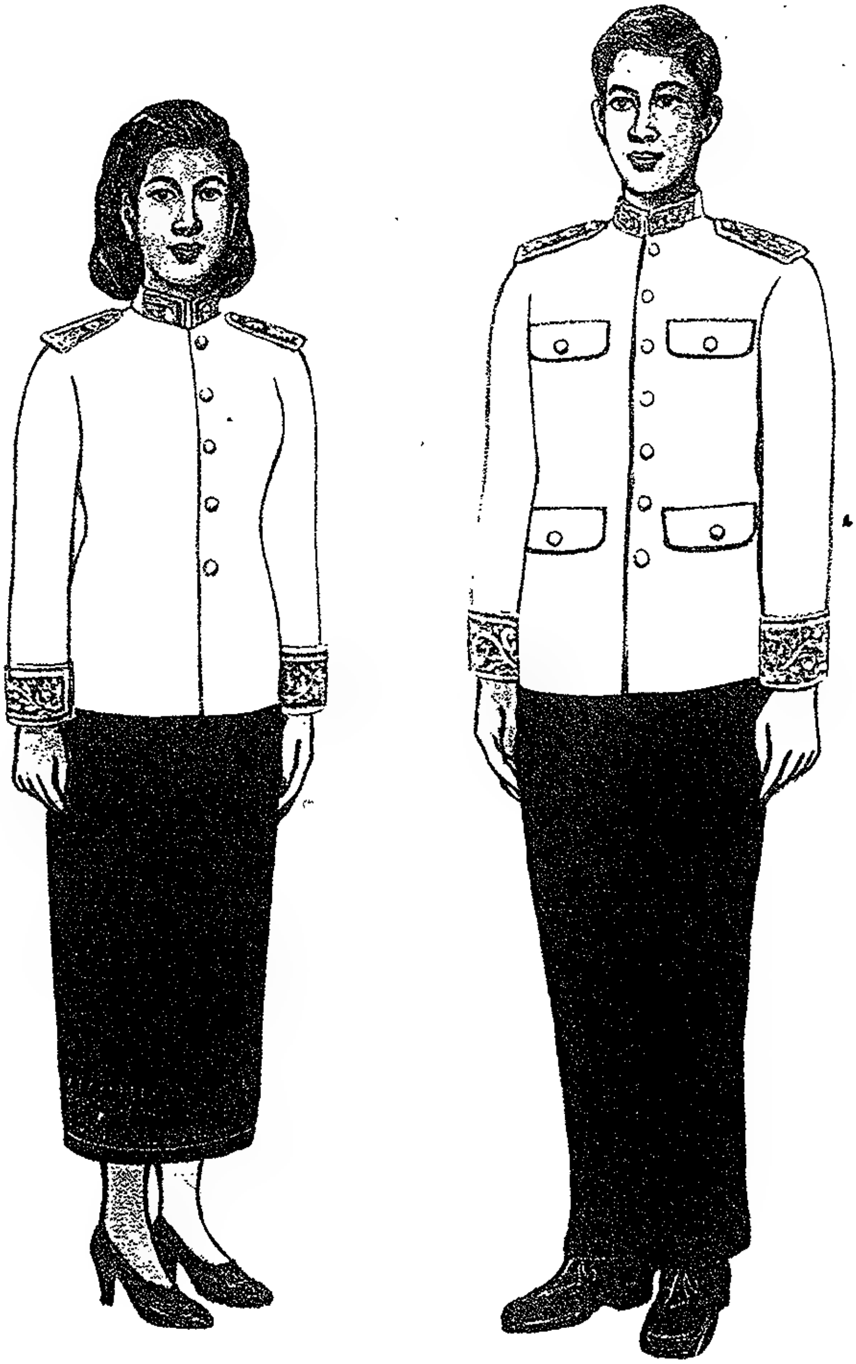

រូបគំនូរឯកសណ្ឋានផ្លូវការ សំរាប់បុរស និងស្ត្រី

ឧបសម្ព័ន្ធទី ៩ នៃព្រះរាជក្រឹត្យលេខ.............. ..នស/រកត/០៩០៥/៣៦២
ចុះថ្ងៃទី.០៩...ខែ.កញ្ញា...ឆ្នាំ.២០០៥....ស្តីពីសញ្ញាស័ក្តិ និងឯកសណ្ឋាន
មន្ត្រីនៃក្រសួងការបរទេស: ឋានៈចរណ្ណមន្ត្រីការទូតជាន់ខ្ពស់ និងមន្ត្រីក្រមការ ការបរទេស

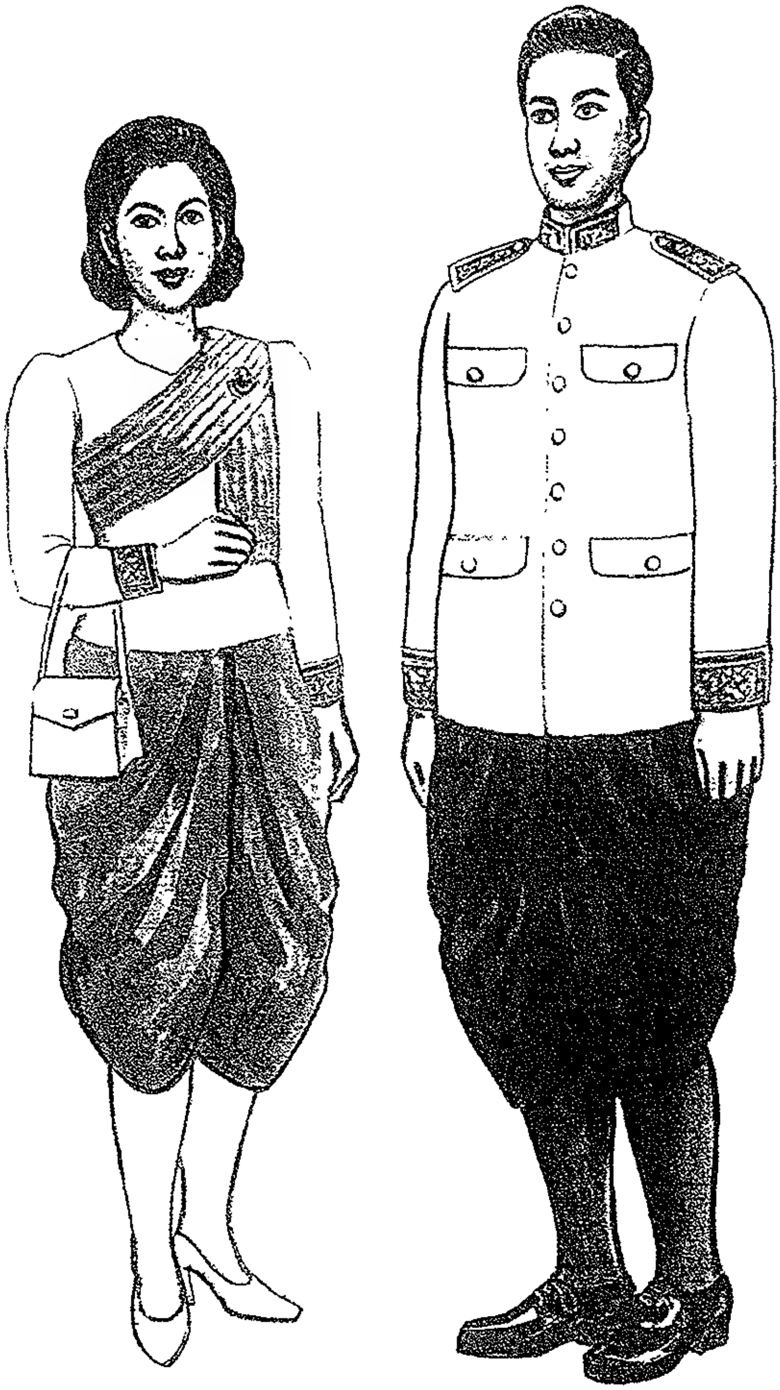

រូបគំនូរឯកសណ្ឋានប្រពៃណី សំរាប់បុរស និងស្ត្រី

ឧបសម្ព័ន្ធទិ ១០ នៃព្រះរាជក្រឹត្យលេខ................នស/រកត/០៨០៥/៣៦២
ចុះថ្ងៃទី.០៨..ខែ.សីហា...ឆ្នាំ.២០០៥....ស្ដីពីសញ្ញាស័ក្ដិ និងឯកសណ្ឋាន
មន្ត្រីនៃក្របខ័ណ្ឌមន្ត្រីការទូតជាន់ខ្ពស់ និងមន្ត្រីក្រមការ ការបរទេស

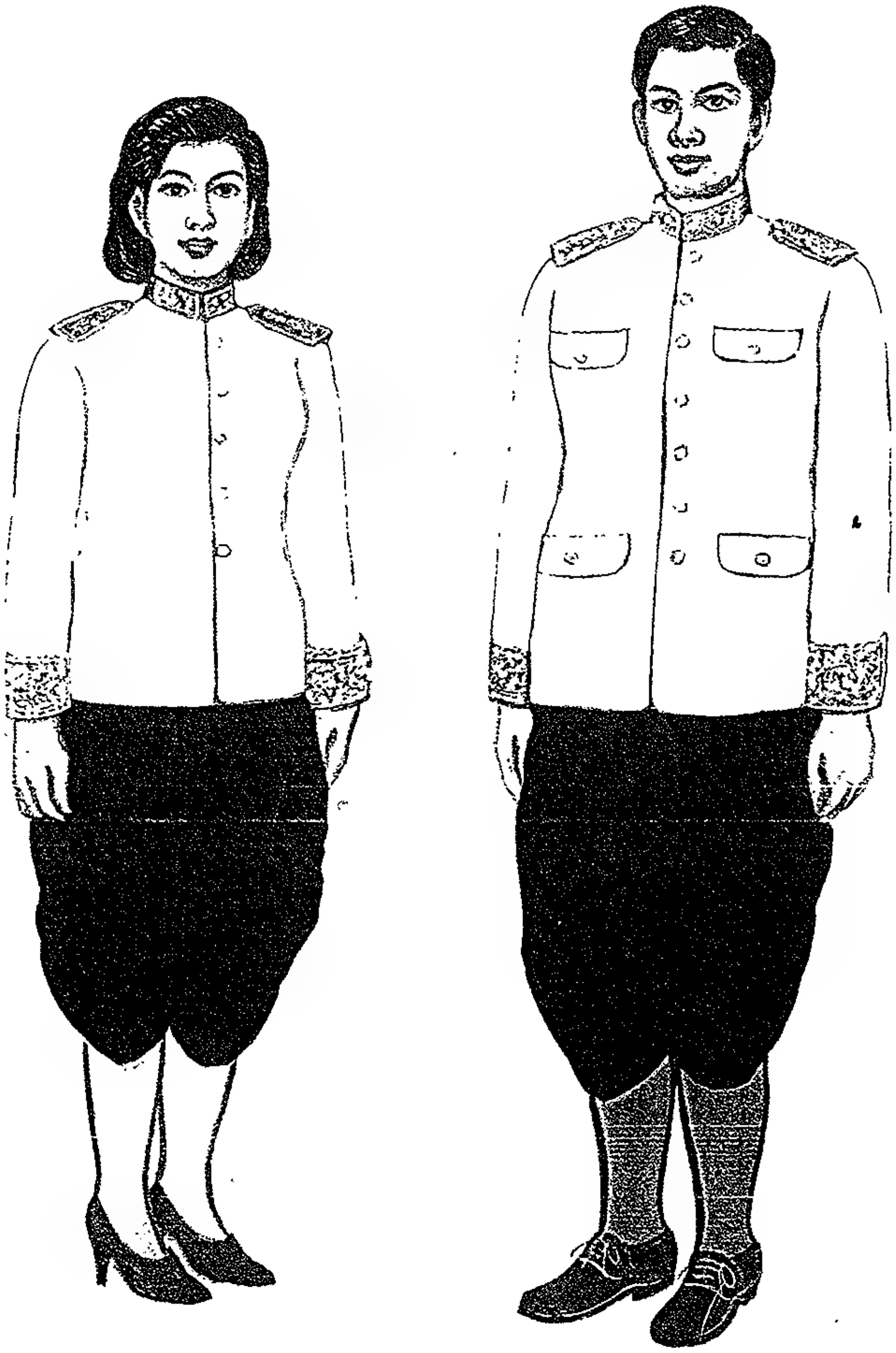

រូបគំនូរឯកសណ្ឋាន សំរាប់ឯកអគ្គរាជទូតស្លៀកពាក់
ក្នុងពិធីថ្វាយ ឬជូនសារតាំង

ព្រះរាជក្រឹត្យ

នស/រកត/០៨០៥/ ៣៦៤

យើង

ព្រះករុណាព្រះបាទសម្តេចព្រះបរមនាថ នរោត្តម សីហមុនី
សមានភូមិជាតិសាសនា រក្ខតខត្តិយា ខេមរារដ្ឋរាស្ត្រ ពុទ្ធិន្ទ្រាធរាមហាក្សត្រ
ខេមរាជនា សមូហោភាស កម្ពុជឯករាជរដ្ឋបូរណសន្តិ សុភមង្គលា សិរីវិបុលា
ខេមរាស្រីពិរាស្ត្រ ព្រះចៅក្រុងកម្ពុជាធិបតី

- បានទ្រង់យល់រដ្ឋធម្មនុញ្ញ នៃព្រះរាជាណាចក្រកម្ពុជា
- បានទ្រង់យល់ព្រះរាជក្រមលេខ នស/រកម/០៧០៤/០០១ ចុះថ្ងៃទី ១៣ ខែ កក្កដា ឆ្នាំ ២០០៤ ដែលប្រកាសឱ្យប្រើច្បាប់ធម្មនុញ្ញបន្ថែម សំដៅធានាឱ្យដំណើរការជាប្រក្រតីនៃស្ថាប័នជាតិ
- បានទ្រង់យល់ព្រះរាជក្រឹត្យលេខ នស/រកត/០៧០៤/១២៤ ចុះថ្ងៃទី ១៥ ខែ កក្កដា ឆ្នាំ ២០០៤ ស្តីពីការតែងតាំងរាជរដ្ឋាភិបាល នៃព្រះរាជាណាចក្រកម្ពុជា
- បានទ្រង់យល់ព្រះរាជក្រមលេខ ០២/នស/៩៤ ចុះថ្ងៃទី ២០ ខែ កក្កដា ឆ្នាំ ១៩៩៤ ដែលប្រកាសឱ្យប្រើច្បាប់ស្តីពីការរៀបចំ និងការប្រព្រឹត្តទៅនៃគណៈរដ្ឋមន្ត្រី
- បានទ្រង់យល់ព្រះរាជក្រមលេខ នស/រកម/០១៩៦/០៥ ចុះថ្ងៃទី ២៤ ខែ មករា ឆ្នាំ ១៩៩៦ ដែលប្រកាសឱ្យប្រើច្បាប់ស្តីពីការបង្កើតក្រសួងឧស្សាហកម្ម រ៉ែ និង ថាមពល
- បានទ្រង់យល់សេចក្តីក្រាបបង្គំទូលថ្វាយរបស់សម្តេចនាយករដ្ឋមន្ត្រី នៃរាជរដ្ឋាភិបាលកម្ពុជា ។

ត្រាស់បង្គាប់

មាត្រា ១ .- ត្រូវបានតែងតាំង ឯកឧត្តម សួន ជីវគុណ ជាសមាជិកក្រុមសង្កេតការណ៍សេដ្ឋកិច្ច សង្គមកិច្ច និងវប្បធម៌ មានឋានៈស្មើអនុរដ្ឋលេខាធិការ ។

មាត្រា ២ .- ត្រូវបានប្រគល់ភារកិច្ចជូន ឯកឧត្តម សុខ ឡេង អោយបំពេញមុខងារជាអគ្គនាយកនៃអគ្គនាយកដ្ឋានធនធានរ៉ែ របស់ក្រសួងឧស្សាហកម្ម រ៉ែ និង ថាមពល ។

មាត្រា ៣ .- បទប្បញ្ញត្តិទាំងឡាយណាដែលមានខ្លឹមសារផ្ទុយនឹងព្រះរាជក្រឹត្យនេះ ត្រូវចាត់ទុកជានិរាករណ៍ ។

មាត្រា ៤ .- សម្តេចនាយករដ្ឋមន្ត្រីនៃរាជរដ្ឋាភិបាលកម្ពុជា ត្រូវទទួលអនុវត្តឱ្យបានសម្រេចនូវព្រះរាជក្រឹត្យនេះ ។

មាត្រា ៥ .- ព្រះរាជក្រឹត្យនេះ ចូលជាធរមាន ចាប់ពីថ្ងៃឡាយព្រះហស្តលេខាតទៅ ។

ព្រះហស្តលេខា និងព្រះរាជលញ្ឆករ
នរោត្តម សីហមុនី

លេខ ៣៦២ ច.ល
ដើម្បីចម្លងចែកផ្សាយ
រាជធានីភ្នំពេញ ថ្ងៃទី ១១ ខែ ៨ ឆ្នាំ២០០៥
អគ្គលេខាធិការរាជរដ្ឋាភិបាល
ឈាង ផាន

៣៧៧-០៥០៥.៣៩៥

ធ្វើនៅព្រះបរមរាជវាំង.រាជធានីភ្នំពេញ ថ្ងៃទី ៩ ខែ សីហា ឆ្នាំ ២០០៥

ព្រះរាជក្រឹត្យ

នស/រកត/០៨០៥/៣៦៥

យើង

ព្រះករុណាព្រះបាទសម្តេចព្រះបរមនាថ នរោត្តម សីហមុនី
សមានភូមិជាតិសាសនា រក្ខតខត្តិយា ខេមររដ្ឋរាស្ត្រ ពុទ្ធិន្ទ្រាធរាមហាក្សត្រ
ខេមរជនា សម្ពោហាគារ កម្ពុជឯករាជ្យបូរណសន្តិ សុភមង្គលា សិរីវិបុលា
ខេមរាស្រីពិរាស្ត្រ ព្រះចៅក្រុងកម្ពុជាធិបតី

-បានទ្រង់យល់រដ្ឋធម្មនុញ្ញ នៃ ព្រះរាជាណាចក្រកម្ពុជា

-បានទ្រង់យល់ព្រះរាជក្រឹត្យលេខ នស/រកត/០៧០៤/១២៤ ចុះថ្ងៃទី ១៥ ខែ កក្កដា ឆ្នាំ ២០០៤ ស្តីពីការតែងតាំងរាជរដ្ឋាភិបាល នៃព្រះរាជាណាចក្រកម្ពុជា .

-បានទ្រង់យល់ព្រះរាជក្រមលេខ ០២/នស/៩៤ ចុះថ្ងៃទី ២០ ខែកក្កដា ឆ្នាំ១៩៩៤ ដែលប្រកាសអោយប្រើច្បាប់ ស្តីពីការរៀបចំ និងការប្រព្រឹត្តទៅ នៃគណៈរដ្ឋមន្ត្រី .

-បានទ្រង់យល់ព្រះរាជក្រឹត្យលេខ ជស/រកត/១០៩៥/០១ ចុះថ្ងៃទី០៥ ខែ តុលា ឆ្នាំ១៩៩៥ ស្តីពីការបង្កើតនិងប្រើប្រាស់គ្រឿងឥស្សរិយយស នៃព្រះរាជាណាចក្រកម្ពុជា .

-បានទ្រង់យល់សេចក្តីក្រាបបង្គំទូលថ្វាយ របស់សម្តេចនាយករដ្ឋមន្ត្រី នៃរាជរដ្ឋាភិបាលកម្ពុជា

ត្រាស់បង្គាប់

មាត្រា១ : បំពាក់គ្រឿងឥស្សរិយយស **សហមេត្រី** តាមលំដាប់ថ្នាក់ ជូនកងឯកភាព ចំនួន០៤ និងនាយទាហានជាន់ខ្ពស់ ចំនួន ២៥រូប នៃកងទ័ពប្រជាជនវៀតណាម ដែលមានស្នាដៃល្អក្នុងការធ្វើសហប្រតិបត្តិការ ជួយឧបត្ថម្ភគាំទ្រ ដល់កងយោធពលខេមរភូមិន្ទ ដូចមានរាយនាមខាងក្រោម :-

ក-គ្រឿងឥស្សរិយយស សហមេត្រី ថ្នាក់ មហាសេរីវឌ្ឍន៍ :

-ឧត្តមសេនីយ៍កងទ័ព **ផាម វ៉ាន់ចា** (Pham Van Tra) រដ្ឋមន្ត្រីក្រសួងការពារជាតិ កងទ័ពប្រជាជនវៀតណាម

ខ-គ្រឿងឥស្សរិយយស សហមេត្រី ថ្នាក់ មហាសេនា :

១-ឧត្តមសេនីយ៍ឯក **ដូ ទ្រុងយឿង** (Do Trung Duong) នាយករងអគ្គសេនាធិការ កងទ័ពប្រជាជនវៀតណាម

២-ឧត្តមសេនីយ៍ឯក **ផាម វ៉ាន់ឡុង** (Pham Van Long) អគ្គនាយករង រងអគ្គនាយកដ្ឋាននយោបាយ កងទ័ពប្រជាជនវៀតណាម

គ-គ្រឿងឥស្សរិយយស សហមេត្រី ថ្នាក់ ធិបឌិន្ទ :

• ចំពោះកងឯកភាព :

-ស្នងការសាលា អគ្គសេនាធិការ កងទ័ពប្រជាជនវៀតណាម

• ចំពោះនាយឧត្តមសេនីយ៍ :

១-ឧត្តមសេនីយ៍ទោ **ផាម ថាញ់ឡឹន** (Pham Thanh Lan) នាយក នាយកដ្ឋានទាក់ទងអន្តរជាតិ កងទ័ពប្រជាជនវៀតណាម

២-ឧត្តមសេនីយ៍ទោ **ដាំង វ៉ាន់កឹន** (Dang Van Can) នាយកខុទ្ទកាល័យ ក្រសួងការពារជាតិ កងទ័ពប្រជាជនវៀតណាម

៣-ឧត្តមសេនីយ៍ទោ **ង៉ូ អានហ៊យ** (Ngo An Hoi) នាយកខុទ្ទកាល័យ អគ្គសេនាធិការ កងទ័ពប្រជាជនវៀតណាម

៤-ឧត្តមសេនីយ៍ទោ **ង្វៀន ចុងថាំង** (Nguyen Trong Thang) នាយក នាយកដ្ឋានសាលា កងទ័ពប្រជាជនវៀតណាម

៥-ឧត្តមសេនីយ៍ទោ **ង្វៀន វ៉ាន់ហ័ងដាវ** (Nguyen Van Hoang Dao) នាយកមន្ទីរពេទ្យ ១៧៥ កងទ័ពប្រជាជនវៀតណាម

ឃ-គ្រឿងឥស្សរិយយស សហមេត្រី ថ្នាក់ សេនា :

• ចំពោះកងឯកភាព :

១-វិទ្យាស្ថានការពារជាតិ កងទ័ពប្រជាជនវៀតណាម

២-វិទ្យាស្ថាននយោបាយយោធា កងទ័ពប្រជាជនវៀតណាម

៣-វិទ្យាស្ថានកងទ័ពជើងគោក កងទ័ពប្រជាជនវៀតណាម

• ចំពោះនាយឧត្តមសេនីយ៍ :

១-ឧត្តមសេនីយ៍ទោ **ឌិញ វ៉ាន់បុង** (Dinh Van Bong) នាយកវិទ្យាស្ថានការពារអាកាស កងទ័ពប្រជាជនវៀតណាម

២-ឧត្តមនាវីត្រី **ផាម ហុងធន់** (Pham Hong Thuan) នាយកវិទ្យាស្ថានជើងទឹក កងទ័ពប្រជាជនវៀតណាម

៣-ឧត្តមសេនីយ៍ទោ **ផាម ហ្សាខាញ់** (Pham Gia Khanh) នាយកវិទ្យាស្ថានពេទ្យយោធា កងទ័ពប្រជាជនវៀតណាម

៤-ឧត្តមសេនីយ៍ទោ **ង្វៀន ឌឹកល្វៀន** (Nguyen Duc Luyen) នាយក វិទ្យាស្ថានបច្ចេកទេសយោធា កងទ័ពប្រជាជនវៀតណាម

៥-ឧត្តមសេនីយ៍ទោ **ដុង មិញតាយ** (Dong Minh Tai) នាយកវិទ្យាស្ថានភស្តុភារកងទ័ពប្រជាជនវៀតណាម

៦-វរសេនីយ៍ឯកពិសេស **ចិន ស៊ន់ទិញ** (Tran Xuan Tinh) នាយកវិទ្យាស្ថានការពារព្រំដែន កងទ័ពប្រជាជនវៀតណាម

៧-វរសេនីយ៍ឯកពិសេស **វូ ធៀតគឿង** (Vu Thiet Cuong) នាយកវិទ្យាស្ថាន វិទ្យាសាស្ត្រយោធា អគ្គនាយកដ្ឋានទី២ កងទ័ពប្រជាជនវៀតណាម

ខ-គ្រឿងឥស្សរិយយស សហមេត្រី ថ្នាក់ អស្សឫទ្ធិ :

១-វរសេនីយ៍ឯកពិសេស **ផាំ វៀតថាយ** (Pham Viet Thai) នាយករង សាលានាយទាហាន កងទ័ពជើងគោកទី២ កងទ័ពប្រជាជនវៀតណាម

២-វរសេនីយ៍ឯកពិសេស **ហ្សាប វ៉ាន់ធៀន** (Giap Van Thien) នាយកសាលានាយទាហាន ទ័ពពិសេស (ដាក់កុង) កងទ័ពប្រជាជនវៀតណាម

៣-វរសេនីយ៍ឯកពិសេស **ង្វៀន វៀតហ៊ុង** (Nguyen Viet Hung) នាយកសាលានាយទាហាន រថក្រោះ-រថពាសដែក កងទ័ពប្រជាជនវៀតណាម

៤-វរសេនីយ៍ឯកពិសេស **ផាម ក្វាងស៊ន់** (Pham Quang Xuan) នាយកសាលានាយទាហាន ទ័ពជាង កងទ័ពប្រជាជនវៀតណាម

៥-វរសេនីយ៍ឯកពិសេស **ចាន ក្វៀតទៀន** (Tran Quyet Tien) នាយកសាលានាយទាហាន កាំភ្លើងធំ កងទ័ពប្រជាជនវៀតណាម

៦-វរសេនីយ៍ឯកពិសេស **ជូ ឌុយថាវ** (Chu Duy Thao) នាយកសាលានាយទាហាន គីមីសាស្ត្រយោធា កងទ័ពប្រជាជនវៀតណាម

៧-វរសេនីយ៍ឯកពិសេស **ង្វៀន ស៊ន់ដាយ** (Nguyen Xuan Dai) នាយករង ទទួលការងារនយោបាយ សាលានាយទាហានវិទ្យុទាក់ទង កងទ័ពប្រជាជនវៀតណាម

៨-វរសេនីយ៍ឯកពិសេស **ង្វៀន អានធ្វៀន** (Nguyen An Thuyen) នាយកសាលាមធ្យមជាន់ខ្ពស់ វប្បធម៌ សិល្បៈ កងទ័ព ប្រជាជនវៀតណាម

៩-វរសេនីយ៍ឯកពិសេស **ប៊ុយ ក្វាងឡាយ** (Bui Quang Lai) នាយករង ទទួលនយោបាយសាលាមធ្យមជាន់ខ្ពស់ Vin-hem pic អគ្គនាយកដ្ឋានបច្ចេកទេស កងទ័ពប្រជាជនវៀតណាម

១០-វរសេនីយ៍ឯកពិសេស **ឡេ ម៉ាញ់ហ៊ុង** (Le Manh Hung) នាយកសាលាមធ្យមសិក្សាព្រំដែន បញ្ជាការដ្ឋាន កងទ័ពការពារព្រំដែន កងទ័ពប្រជាជនវៀតណាម

មាត្រា២ : សម្តេចនាយករដ្ឋមន្ត្រី នៃរាជរដ្ឋាភិបាលកម្ពុជា ត្រូវទទួលបន្ទុកអនុវត្តអោយបានសំរេចនូវព្រះរាជក្រឹត្យនេះ ។

មាត្រា៣ : ព្រះរាជក្រឹត្យនេះ ចូលជាធរមាន ចាប់ពីថ្ងៃឡាយព្រះហស្តលេខាតទៅ ។

ព្រះហស្តលេខា និងព្រះរាជលញ្ឆករ
នរោត្តម សីហមុនី

៣ការ-០៥០៨-៣៤៦

ធ្វើនៅព្រះបរមរាជវាំង រាជធានីភ្នំពេញ,ថ្ងៃទី ៥ ខែ សីហា ឆ្នាំ ២០០៥

117

លេខ ...ច.ល
ដើម្បីចម្លងចែក
រាជធានីភ្នំពេញ,ថ្ងៃទី ១៦ ខែសីហា ឆ្នាំ២០០៥
អគ្គលេខាធិការរាជរដ្ឋាភិបាល

ព្រះរាជក្រឹត្យ

នស/រកត/០៨០៥/៣៦៦

យើង

ព្រះករុណាព្រះបាទសម្តេចព្រះបរមនាថ នរោត្តម សីហមុនី
សមានភូមិជាតិសាសនា រក្ខតខត្តិយា ខេមរារដ្ឋរាស្ត្រ ពុទ្ធិន្ទ្រាធរាមហាក្សត្រ
ខេមរាជនា សម្ពោហាគាស កម្ពុជឯករាជរដ្ឋបូរណសន្តិ សុភមង្គលា សិរីវិបុលា
ខេមរាស្រីពិរាស្ត្រ ព្រះចៅក្រុងកម្ពុជាធិបតី

- បានទ្រង់យល់រដ្ឋធម្មនុញ្ញ នៃព្រះរាជាណាចក្រកម្ពុជា
- បានទ្រង់យល់ព្រះរាជក្រឹត្យលេខ នស / រកត / ០៧០៤ / ១២៤ ចុះថ្ងៃទី ១៥ ខែ កក្កដា ឆ្នាំ ២០០៤ ស្តីពីការតែងតាំងរាជរដ្ឋាភិបាល នៃព្រះរាជាណាចក្រកម្ពុជា
- បានទ្រង់យល់ព្រះរាជក្រមលេខ ០២/ នស / ៩៤ ចុះថ្ងៃទី ២០ ខែ កក្កដា ឆ្នាំ ១៩៩៤ ដែលប្រកាសអោយប្រើច្បាប់ស្តីពីការរៀបចំ និងការប្រព្រឹត្តទៅនៃគណៈរដ្ឋមន្ត្រី
- បានទ្រង់យល់ព្រះរាជក្រមលេខ នស / រកម / ០១៩៦ / ១០ ចុះថ្ងៃទី ២៤ ខែ មករា ឆ្នាំ ១៩៩៦ ដែលប្រកាសអោយប្រើច្បាប់ស្តីពីការបង្កើតក្រសួងការបរទេស និង សហប្រតិបត្តិការអន្តរជាតិ
- បានទ្រង់យល់ព្រះរាជក្រមលេខ ០៦ / នស / ៩៤ ចុះថ្ងៃទី ២៦ ខែ តុលា ឆ្នាំ ១៩៩៤ ដែលប្រកាសអោយប្រើច្បាប់ស្តីពីសហលក្ខន្តិកៈមន្ត្រីរាជការស៊ីវិល នៃព្រះរាជាណាចក្រកម្ពុជា
- បានទ្រង់យល់ព្រះរាជក្រឹត្យលេខ នស / រកត / ០៤០១ / ០៨៥ ចុះថ្ងៃទី ២៦ ខែ មេសា ឆ្នាំ ២០០១ ស្តីពីលក្ខន្តិកៈដោយឡែក នៃក្របខ័ណ្ឌមន្ត្រីការទូតជាន់ខ្ពស់
- បានទ្រង់យល់សេចក្តីក្រាបបង្គំទូលថ្វាយ របស់សម្តេចនាយករដ្ឋមន្ត្រី នៃរាជរដ្ឋាភិបាលកម្ពុជា

ត្រាស់បង្គាប់

មាត្រា១ : តែងតាំង ឯកឧត្តម **ឈន ហៃ** ជាឯកអគ្គរាជទូតវិសាមញ្ញ និង ពេញសមត្ថភាព នៃព្រះរាជាណាចក្រកម្ពុជា ប្រចាំសាធារណរដ្ឋប្រជាមានិតប្រជាធិបតេយ្យកូរ៉េ ជំនួសឯកឧត្តម **អ៊ី ម៉ាន់រ៉ែន** ដែលត្រូវបានទទួលការតែងតាំងក្នុងមុខតំណែងថ្មី ។

មាត្រា២ : បទប្បញ្ញត្តិទាំងឡាយណា ដែលមានខ្លឹមសារផ្ទុយនឹងព្រះរាជក្រឹត្យនេះ ត្រូវទុកជានិរាករណ៍ ។

មាត្រា៣ : សម្តេចនាយករដ្ឋមន្ត្រី នៃរាជរដ្ឋាភិបាលកម្ពុជា ត្រូវអនុវត្តអោយបានសំរេច នូវព្រះរាជក្រឹត្យនេះ ។

មាត្រា៤ : ព្រះរាជក្រឹត្យនេះ ចូលជាធរមាន ចាប់ពីថ្ងៃឡាយព្រះហស្តលេខានេះ តទៅ ។

ព្រះហស្តលេខា និងព្រះរាជលញ្ឆករ
នរោត្តម សីហមុនី

លេខ ...១៩ ច.ល
ដើម្បីចម្លងចែក
រាជធានីភ្នំពេញ, ថ្ងៃទី ១១ ខែ សីហា ឆ្នាំ២០០៥
អគ្គលេខាធិការរាជរដ្ឋាភិបាល
[signature]
សៅ ឌី តាន់

៣៤៤-០៥០៨.៣៥៧

ធ្វើនៅព្រះបរមរាជវាំង រាជធានីភ្នំពេញ ថ្ងៃទី ៤ ខែ សីហា ឆ្នាំ ២០០៥

ព្រះរាជក្រឹត្យ

នស/រកត/០៨០៥/៣៦៤

យើង

ព្រះករុណាព្រះបាទសម្តេចព្រះបរមនាថ នរោត្តម សីហមុនី

សមានភូមិជាតិសាសនា រក្ខតខត្តិយា ខេមរដ្ឋរាស្ត្រ ពុទ្ធិន្ទ្រាធរាមហាក្សត្រ

ខេមរាជនា សម្ពោហាភាស កម្ពុជឯករាជរដ្ឋបូរណសន្តិ សុភមង្គលា សិរីវិបុលា

ខេមរាស្រីពិរាស្ត្រ ព្រះចៅក្រុងកម្ពុជាធិបតី

- បានទ្រង់យល់រដ្ឋធម្មនុញ្ញ នៃព្រះរាជាណាចក្រកម្ពុជា
- បានទ្រង់យល់ព្រះរាជក្រម លេខ នស/រកម/០៧០៤/០០១ ចុះថ្ងៃទី ១៣ ខែ កក្កដា ឆ្នាំ ២០០៤ ដែលប្រកាសឱ្យប្រើច្បាប់ធម្មនុញ្ញបន្ថែម សំដៅធានានូវដំណើរការជាប្រក្រតីនៃស្ថាប័នជាតិ
- បានទ្រង់យល់ព្រះរាជក្រឹត្យ លេខ នស/រកត/០៧០៤/១២៤ ចុះថ្ងៃទី ១៥ ខែ កក្កដា ឆ្នាំ ២០០៤ ស្តីពីការតែងតាំងរាជរដ្ឋាភិបាល នៃព្រះរាជាណាចក្រកម្ពុជា
- បានទ្រង់យល់ព្រះរាជក្រម លេខ ០២/នស/៩៤ ចុះថ្ងៃទី ២០ ខែ កក្កដា ឆ្នាំ ១៩៩៤ ដែលប្រកាសឱ្យប្រើច្បាប់ ស្តីពីការរៀបចំ និងការប្រព្រឹត្តទៅនៃគណៈរដ្ឋមន្ត្រី
- បានទ្រង់យល់សេចក្តីក្រាបបង្គំទូលថ្វាយរបស់សម្តេចនាយករដ្ឋមន្ត្រី នៃរាជរដ្ឋាភិបាលកម្ពុជា

ត្រាស់បង្គាប់

មាត្រា ១ : ត្រូវបានប្រគល់ភារកិច្ចជូនឯកឧត្តម ឆេស សុខម៉េង ឱ្យបំពេញមុខងារជា អគ្គលេខាធិការរង រាជរដ្ឋាភិបាល មានឋានៈស្មើ អនុរដ្ឋលេខាធិការ ។

មាត្រា ២ : សម្តេចនាយករដ្ឋមន្ត្រី នៃរាជរដ្ឋាភិបាលកម្ពុជា ត្រូវអនុវត្តឱ្យបានសម្រេចនូវព្រះរាជក្រឹត្យនេះ ។

មាត្រា ៣ : ព្រះរាជក្រឹត្យនេះ ចូលជាធរមាន ចាប់ពីថ្ងៃឡាយព្រះហស្តលេខានេះតទៅ ។

ព្រះហស្តលេខា និងព្រះរាជលញ្ឆករ

នរោត្តម សីហមុនី

៣១ល-០៥០៨-៣៨៩

ធ្វើនៅព្រះបរមរាជវាំង រាជធានីភ្នំពេញ ថ្ងៃទី ៩ ខែ សីហា ឆ្នាំ ២០០៥

លេខ ៣២៤ ច.ល

ដើម្បីចម្លងចេញ

រាជធានីភ្នំពេញ ថ្ងៃទី ១៦ ខែ ៨/៧ ឆ្នាំ២០០៥

អគ្គលេខាធិការរាជរដ្ឋាភិបាល

[illegible] តាន់

42

ព្រះរាជាណាចក្រកម្ពុជា
ជាតិ សាសនា ព្រះមហាក្សត្រ

រាជរដ្ឋាភិបាលកម្ពុជា
លេខ: ៧៦៤ អនក្រ.បក

អនុក្រឹត្យ
ស្តីពីការជូនមេដាយស្ថាបនាជាតិ

៖៙៖

រាជរដ្ឋាភិបាល

- បានឃើញរដ្ឋធម្មនុញ្ញ នៃព្រះរាជាណាចក្រកម្ពុជា
- បានឃើញព្រះរាជក្រឹត្យលេខ នស/រកត/០៧០៤/១២៤ ចុះថ្ងៃទី ១៥ ខែ កក្កដា ឆ្នាំ ២០០៤ ស្តីពីការតែងតាំងរាជរដ្ឋាភិបាល នៃព្រះរាជាណាចក្រកម្ពុជា
- បានឃើញព្រះរាជក្រឹត្យលេខ ០២/នស/៩៤ ចុះថ្ងៃទី ២០ ខែ កក្កដា ឆ្នាំ ១៩៩៤ ដែលប្រកាសឱ្យប្រើច្បាប់ ស្តីពីការរៀបចំ និងការប្រព្រឹត្តទៅ នៃគណៈរដ្ឋមន្ត្រី
- បានឃើញព្រះរាជក្រឹត្យលេខ ជស/រកត/១០៩៥/០១ ចុះថ្ងៃទី០៥ ខែ តុលា ឆ្នាំ១៩៩៥ ស្តីពីការបង្កើតនិងប្រើប្រាស់គ្រឿងឥស្សរិយយស នៃព្រះរាជាណាចក្រកម្ពុជា
- តាមសំណើរបស់ រដ្ឋមន្ត្រីក្រសួងអប់រំ យុវជន និងកីឡា

សម្រេច

មាត្រា១: ត្រូវបានបំពាក់ **មេដាយមាសស្ថាបនាជាតិ** ០១គ្រឿង ជូនអង្គការ JHP ដែលបានឧបត្ថម្ភថវិកាចំនួន ២០.៦៧០ ដុល្លារ សំរាប់ជួយសាងសង់អគារសិក្សា ០១ខ្នង មាន០៣បន្ទប់ ធ្វើពីបេតុងប្រក់ក្បឿង នៅសាលា បឋមសិក្សាក្តីតាកុយ ក្នុងឃុំវាលស្បូវ ស្រុកកៀនស្វាយ ខេត្តកណ្តាល ។

មាត្រា២: រដ្ឋមន្ត្រីទទួលបន្ទុកទីស្តីការគណៈរដ្ឋមន្ត្រី រដ្ឋមន្ត្រីក្រសួងអប់រំ យុវជន និងកីឡា និង អភិបាលខេត្តកណ្តាល ត្រូវអនុវត្ត អនុក្រឹត្យនេះ អោយទទួលបានលទ្ធផលល្អ ។

រាជធានីភ្នំពេញ ថ្ងៃទី ០៩ ខែ សីហា ឆ្នាំ ២០០៥

នាយករដ្ឋមន្ត្រី

ហ៊ុន សែន

កន្លែងទទួល:
- ក្រសួងព្រះបរមរាជវាំង
- អគ្គលេខាធិការដ្ឋានព្រឹទ្ធសភា
- អគ្គលេខាធិការដ្ឋានរដ្ឋសភា
- អគ្គលេខាធិការរាជរដ្ឋាភិបាល
- ខុទ្ទកាល័យសម្តេចនាយករដ្ឋមន្ត្រី
- ដូចក្នុងមាត្រា ១ និង មាត្រា ២
- រាជកិច្ច
- ឯកសារ-កាលប្បវត្តិ

SR.99

ព្រះរាជាណាចក្រកម្ពុជា

ជាតិ សាសនា ព្រះមហាក្សត្រ

រាជរដ្ឋាភិបាលកម្ពុជា

លេខ: ៦៦៥. អនក្រ.បក

អនុក្រឹត្យ

ស្តីពីការជូនមេដាយស្ថាបនាជាតិ

៙៙

រាជរដ្ឋាភិបាល

- បានឃើញរដ្ឋធម្មនុញ្ញ នៃព្រះរាជាណាចក្រកម្ពុជា
- បានឃើញព្រះរាជក្រឹត្យលេខ នស/រកត/០៧០៤/១២៤ ចុះថ្ងៃទី ១៥ ខែ កក្កដា ឆ្នាំ ២០០៤ ស្តីពីការតែងតាំងរាជរដ្ឋាភិបាល នៃព្រះរាជាណាចក្រកម្ពុជា
- បានឃើញព្រះរាជក្រឹត្យលេខ ០២/នស/៩៤ ចុះថ្ងៃទី ២០ ខែ កក្កដា ឆ្នាំ ១៩៩៤ ដែលប្រកាសឱ្យប្រើច្បាប់ ស្តីពីការរៀបចំ និងការប្រព្រឹត្តទៅ នៃគណៈរដ្ឋមន្ត្រី
- បានឃើញព្រះរាជក្រឹត្យលេខ ជស/រកត/១០៩៥/០១ ចុះថ្ងៃទី០៥ ខែ តុលា ឆ្នាំ១៩៩៥ ស្តីពីការបង្កើតនិងប្រើប្រាស់គ្រឿងឥស្សរិយយស នៃព្រះរាជាណាចក្រកម្ពុជា
- តាមសំណើរបស់ រដ្ឋមន្ត្រីក្រសួងអប់រំ យុវជន និងកីឡា

សម្រេច

មាត្រា១: ត្រូវបានបំពាក់ **មេដាយមាសស្ថាបនាជាតិ** ០១គ្រឿង ជូនអង្គការ ***លូធើរ៉ាន បំរើពិភពលោក*** (LWF) ដែលបានឧបត្ថម្ភថវិកា ចំនួន ៣១.៣១៥.២៨ ដុល្លារអាមេរិក សំរាប់ជួយសាងសង់អគារសិក្សា ចំនួន០២ខ្នង មាន០៦បន្ទប់ គឺនៅសាលាបឋមសិក្សា រំចេក ក្នុងឃុំយាអង្គ ចំនួន០១ខ្នង និងនៅសាលាបឋមសិក្សា តាំងហោង ក្នុងឃុំអមលាំង ចំនួន០១ខ្នង ក្នុងស្រុកថ្ពង ខេត្តកំពង់ស្ពឺ ។

មាត្រា២: រដ្ឋមន្ត្រីទទួលបន្ទុកទីស្តីការគណៈរដ្ឋមន្ត្រី រដ្ឋមន្ត្រីក្រសួងអប់រំ យុវជន និងកីឡា និង អភិបាលខេត្តកំពង់ស្ពឺ ត្រូវអនុវត្ត អនុក្រឹត្យនេះអោយទទួលបានលទ្ធផលល្អ ។

រាជធានីភ្នំពេញ, ថ្ងៃទី ១៦ ខែ [illegible] ឆ្នាំ ២០០៥

នាយករដ្ឋមន្ត្រី

ហ៊ុន សែន

កន្លែងទទួល:
- ក្រសួងព្រះបរមរាជវាំង
- អគ្គលេខាធិការដ្ឋានព្រឹទ្ធសភា
- អគ្គលេខាធិការដ្ឋានរដ្ឋសភា
- អគ្គលេខាធិការរាជរដ្ឋាភិបាល
- ខុទ្ទកាល័យសម្តេចនាយករដ្ឋមន្ត្រី
- ដូចក្នុងមាត្រា ១ និង មាត្រា ២
- រាជកិច្ច
- ឯកសារ-កាលប្បវត្តិ

SR.101

ព្រះរាជាណាចក្រកម្ពុជា

ជាតិ សាសនា ព្រះមហាក្សត្រ

រាជរដ្ឋាភិបាលកម្ពុជា

លេខៈ ៦៦៨ អនក្រ.បក

អនុក្រឹត្យ

ស្តីពីការជូនមេដាយស្ថាបនាជាតិ

៚

រាជរដ្ឋាភិបាល

- បានឃើញរដ្ឋធម្មនុញ្ញ នៃព្រះរាជាណាចក្រកម្ពុជា
- បានឃើញព្រះរាជក្រឹត្យលេខ នស/រកត/០៧០៤/១២៤ ចុះថ្ងៃទី ១៥ ខែ កក្កដា ឆ្នាំ ២០០៤ ស្តីពីការតែងតាំងរាជរដ្ឋាភិបាល នៃព្រះរាជាណាចក្រកម្ពុជា
- បានឃើញព្រះរាជក្រឹត្យលេខ ០២/នស/៩៤ ចុះថ្ងៃទី ២០ ខែ កក្កដា ឆ្នាំ ១៩៩៤ ដែលប្រកាសឱ្យប្រើច្បាប់ ស្តីពីការរៀបចំ និងការប្រព្រឹត្តទៅ នៃគណៈរដ្ឋមន្ត្រី
- បានឃើញព្រះរាជក្រឹត្យលេខ ជស/រកត/១០៩៥/០១ ចុះថ្ងៃទី០៥ ខែ តុលា ឆ្នាំ១៩៩៥ ស្តីពីការបង្កើតនិងប្រើប្រាស់គ្រឿងឥស្សរិយយស នៃព្រះរាជាណាចក្រកម្ពុជា
- តាមសំណើរបស់ រដ្ឋមន្ត្រីក្រសួងអប់រំ យុវជន និងកីឡា

សម្រេច

មាត្រា១ៈ ត្រូវបានបំពាក់ **មេដាយមាសស្ថាបនាជាតិ** ជូនលោក OHTSUKA MASAAKI ដែលបានឧបត្ថម្ភថវិកា តាមរយៈអង្គការ JHP នូវទឹកប្រាក់ចំនួន ២៧.៣៧០ ដុល្លារអាមេរិក សំរាប់ជួយសាងសង់អគារសិក្សា ០១ខ្នង មាន០៥បន្ទប់ បង្គន់អនាម័យ ០១ខ្នង មាន០៣បន្ទប់ អណ្តូងទឹក ០១ ព្រមទាំងបំពាក់សម្ភារឹមគ្រប់ប្រភេទ នៅសាលាបឋមសិក្សាត្នោតពុក ស្រុកឧដុង្គ ខេត្តកំពង់ស្ពឺ ។

មាត្រា២ៈ រដ្ឋមន្ត្រីទទួលបន្ទុកទីស្តីការគណៈរដ្ឋមន្ត្រី រដ្ឋមន្ត្រីក្រសួងអប់រំ យុវជន និងកីឡា និង អភិបាលខេត្តកំពង់ស្ពឺ ត្រូវអនុវត្ត អនុក្រឹត្យនេះ អោយទទួលបានលទ្ធផលល្អ ។

រាជធានីភ្នំពេញ, ថ្ងៃទី ០៦ ខែ ៨ ឆ្នាំ ២០០៥

នាយករដ្ឋមន្ត្រី

ហ៊ុន សែន

កន្លែងទទួល:

- ក្រសួងព្រះបរមរាជវាំង
- អគ្គលេខាធិការដ្ឋានព្រឹទ្ធសភា
- អគ្គលេខាធិការដ្ឋានរដ្ឋសភា
- អគ្គលេខាធិការរាជរដ្ឋាភិបាល
- ខុទ្ទកាល័យសម្តេចនាយករដ្ឋមន្ត្រី
- ដូចក្នុងមាត្រា ១ និង មាត្រា ២
- រាជកិច្ច
SR.95 - ឯកសារ-កាលប្បវត្តិ

ព្រះរាជាណាចក្រកម្ពុជា
ជាតិ សាសនា ព្រះមហាក្សត្រ

រាជរដ្ឋាភិបាលកម្ពុជា

លេខ:...៦៦៥...អ.ន.ក្រ.បក

អនុក្រឹត្យ
ស្តីពី
ការតែងតាំងក្រុមប្រឹក្សាភិបាល ប្រចាំសាកលវិទ្យាល័យភូមិន្ទកសិកម្ម

* * ***

រាជរដ្ឋាភិបាល

- បានឃើញរដ្ឋធម្មនុញ្ញនៃព្រះរាជាណាចក្រកម្ពុជា
- បានឃើញព្រះរាជក្រឹត្យលេខ នស/រកត/០៧០៤/១២៤ ចុះថ្ងៃទី ១៥ ខែ កក្កដា ឆ្នាំ ២០០៤ ស្តីពីការតែងតាំងរាជរដ្ឋាភិបាល នៃព្រះរាជាណាចក្រកម្ពុជា
- បានឃើញព្រះរាជក្រមលេខ ០២/នស/៩៤ ចុះថ្ងៃទី ២០ ខែ កក្កដា ឆ្នាំ ១៩៩៤ ដែលប្រកាសឱ្យប្រើច្បាប់ស្តីពីការរៀបចំ និងការប្រព្រឹត្តទៅនៃគណៈរដ្ឋមន្ត្រី
- បានឃើញព្រះរាជក្រមលេខ នស/រកម/០១៩៤/១៣ ចុះថ្ងៃទី ២៤ ខែ មករា ឆ្នាំ ១៩៩៦ ដែលប្រកាសឱ្យប្រើច្បាប់ ស្តីពីការបង្កើតក្រសួងកសិកម្ម រុក្ខាប្រមាញ់ និងនេសាទ
- បានឃើញអនុក្រឹត្យលេខ ១១៥ អនក្រ.បក ចុះថ្ងៃទី ២៧ ខែ ធ្នូ ឆ្នាំ ១៩៩៩ ស្តីពីការបង្កើតសាកលវិទ្យាល័យភូមិន្ទកសិកម្ម ជាគ្រឹះស្ថានសាធារណៈរដ្ឋបាល
- បានឃើញអនុក្រឹត្យលេខ ៤៤ អនក្រ.បក ចុះថ្ងៃទី ១០ ខែ មីនា ឆ្នាំ ២០០៥ ស្តីពីការកែសំរួលខ្លឹមសារមាត្រា ៥ ជំពូកទី ២ ផ្នែកទី ១ នៃអនុក្រឹត្យលេខ ១១៥ អនក្រ.បក ចុះថ្ងៃទី ២៧ ខែ ធ្នូ ឆ្នាំ ១៩៩៩ ស្តីពីការបង្កើតសាកលវិទ្យាល័យភូមិន្ទកសិកម្ម ជាគ្រឹះស្ថានសាធារណៈរដ្ឋបាល
- យោងតាមសំណើរបស់រដ្ឋមន្ត្រីក្រសួងកសិកម្ម រុក្ខាប្រមាញ់ និង នេសាទ

ស ម្រេ ច

មាត្រា ១ : ត្រូវបានតែងតាំងក្រុមប្រឹក្សាភិបាលប្រចាំសាកលវិទ្យាល័យភូមិន្ទកសិកម្ម អាណត្តិទី ២ ដែលមានសមាសភាពដូចខាងក្រោម :

១-លោក **ម៉ក់ គីមហុង**	តំណាងក្រសួងកសិកម្ម រុក្ខាប្រមាញ់ និង នេសាទ	ជាប្រធាន
២-លោក **ស៊ុម សាន**	តំណាងទីស្តីការគណៈរដ្ឋមន្ត្រី	ជាសមាជិក
៣-លោក **រស់ ចរេច**	តំណាងក្រសួងសេដ្ឋកិច្ច និងហិរញ្ញវត្ថុ	ជាសមាជិក
៤-លោក **រ៉ត្ន សុខា**	តំណាងក្រសួងអប់រំយុវជននិងកីឡា	ជាសមាជិក
៥-លោក **ភុច សាវ៉ាត**	តំណាងក្រសួងបរិស្ថាន	ជាសមាជិក
៦-លោក **សៅ ជីវ័ន្ត**	តំណាងក្រសួងអភិវឌ្ឍន៍ជនបទ	ជាសមាជិក
៧-ឯកឧត្តម **ចាន់ ណារ៉េត**	សាកលវិទ្យាធិការនៃសាកលវិទ្យាល័យភូមិន្ទកសិកម្ម	ជាសមាជិកស្វ័យប្រវត្តិ
៨-លោក **ឌី ចាន់ណា**	តំណាងក្រុមប្រឹក្សាស្រាវជ្រាវកសិកម្ម	ជាសមាជិក
៩-លោកស្រី **សុខ សុន្ធាវី**	តំណាងសភាពាណិជ្ជកម្ម	ជាសមាជិក

១០-លោក **សរ សុវណ្ណ** តំណាងក្រសួងរៀបចំដែនដីនគរូបនីយកម្ម និងសំណង់ ជាសមាជិក

១១-លោក **ជូខ សុផល** តំណាងបុគ្គលិកសាកលវិទ្យាល័យភូមិន្ទកសិកម្ម ជាសមាជិកស្ម័យប្រវត្តិ

មាត្រា ២ : បទប្បញ្ញត្តិទាំងឡាយណា ដែលមានខ្លឹមសារផ្ទុយនឹងអនុក្រឹត្យនេះ ត្រូវចាត់ទុកជានិរាករណ៍ ។

មាត្រា ៣ : រដ្ឋមន្ត្រីទទួលបន្ទុកទីស្តីការគណៈរដ្ឋមន្ត្រី រដ្ឋមន្ត្រីក្រសួងសេដ្ឋកិច្ច និងហិរញ្ញវត្ថុ រដ្ឋមន្ត្រីក្រសួងកសិកម្ម រុក្ខា - ប្រមាញ់ និងនេសាទ សហរដ្ឋមន្ត្រី រដ្ឋមន្ត្រី រដ្ឋលេខាធិការគ្រប់ក្រសួង-ស្ថាប័នពាក់ព័ន្ធ និងសាមីខ្លួន មានភារកិច្ចអនុវត្តអនុក្រឹត្យនេះ ចាប់ពីថ្ងៃចុះហត្ថលេខាតទៅ ។

រាជធានីភ្នំពេញ ថ្ងៃទី ០៩ ខែ ៧ ឆ្នាំ ២០០៥

ហ៊ុន សែន

កន្លែងទទួល :

-ក្រសួងព្រះបរមរាជវាំង
-អគ្គលេខាធិការដ្ឋានព្រឹទ្ធសភា
-អគ្គលេខាធិការដ្ឋានរដ្ឋសភា
-ខុទ្ទកាល័យសម្តេចនាយករដ្ឋមន្ត្រី
-ខុទ្ទកាល័យសម្តេច-ឯកឧត្តមឧបនាយករដ្ឋមន្ត្រី
-អគ្គលេខាធិការរាជរដ្ឋាភិបាល
-ដូចមាត្រា ៣
-ឯកសារ- កាលប្បវត្តិ

ព្រះរាជាណាចក្រកម្ពុជា

ជាតិ សាសនា ព្រះមហាក្សត្រ

រាជរដ្ឋាភិបាលកម្ពុជា
លេខ ៖ ៦៧០ អនក្រ.បក

អនុក្រឹត្យ
ស្តីពី
ការផ្តល់មេដាយសហមេត្រី

រាជរដ្ឋាភិបាល

- បានឃើញរដ្ឋធម្មនុញ្ញ នៃព្រះរាជាណាចក្រកម្ពុជា
- បានឃើញព្រះរាជក្រឹត្យលេខនស/រកត/០៧០៤/១២៤ចុះថ្ងៃទី១៥ ខែកក្កដាឆ្នាំ២០០៤ស្តីពីការតែងតាំងរាជរដ្ឋាភិបាល នៃព្រះរាជាណាចក្រកម្ពុជា
- បានឃើញព្រះរាជក្រមលេខ ០២ /នស/ ៩៤ ចុះថ្ងៃទី ២០ ខែ កក្កដា ឆ្នាំ១៩៩៤ ដែលប្រកាស អោយប្រើច្បាប់ស្តីពីការរៀបចំ និងការប្រព្រឹត្តទៅនៃគណៈរដ្ឋមន្ត្រី
- បានឃើញព្រះរាជក្រឹត្យលេខ ជស /រកត/១០៩៥/០១ ចុះថ្ងៃទី ០៥ ខែ តុលា ឆ្នាំ ១៩៩៥ ស្តីពីការបង្កើត និងប្រើប្រាស់គ្រឿងឥស្សរិយយស នៃព្រះរាជាណាចក្រកម្ពុជា
- តាមសំណើរបស់សហរដ្ឋមន្ត្រីក្រសួងមហាផ្ទៃ

សម្រេច

មាត្រា ១ : ត្រូវបានបំពាក់ **មេដាយសហមេត្រីថ្នាក់ធិបឌិន្ទ** ជូនលោក **ឡាកូស ដានីញ៉ែល (LACOSTE Daniel)** មន្ត្រីប៉ូលីសជាតិបារាំង ប្រចាំស្ថានទូតសាធារណៈរដ្ឋបារាំង នៅព្រះរាជាណាចក្រកម្ពុជា ដែលបានសហការល្អប្រសើរជាមួយ អគ្គស្នងការដ្ឋាននគរបាលជាតិ ក្រសួងមហាផ្ទៃ ក្នុងការបង្ក្រាបបទល្មើសឆ្លងដែន។

មាត្រា ២ : រដ្ឋមន្ត្រីទទួលបន្ទុកទីស្តីការគណៈរដ្ឋមន្ត្រី និងសហរដ្ឋមន្ត្រីក្រសួងមហាផ្ទៃ ត្រូវអនុវត្តអនុក្រឹត្យនេះ អោយទទួលបានលទ្ធផលល្អ ។

រាជធានីភ្នំពេញ ថ្ងៃទី [illegible] ខែ [illegible] ឆ្នាំ២០០៥

នាយករដ្ឋមន្ត្រី

ហ៊ុន សែន

កន្លែងទទួល :

- *ក្រសួងព្រះបរមរាជវាំង*
- *អគ្គលេខាធិការដ្ឋានព្រឹទ្ធសភា*
- *អគ្គលេខាធិការដ្ឋានរដ្ឋសភា*
- *អគ្គលេខាធិការរាជរដ្ឋាភិបាល*
- *ខុទ្ទកាល័យសម្តេចនាយករដ្ឋមន្ត្រី*
- *ដូចក្នុងមាត្រា១ និងមាត្រា២*
- *រាជកិច្ច*
- *ឯកសារ-កាលប្បវត្តិ*

ព្រះរាជាណាចក្រកម្ពុជា
ជាតិ សាសនា ព្រះមហាក្សត្រ

រាជរដ្ឋាភិបាលកម្ពុជា
លេខ : ៦៧២ . អនក្រ.បក

អនុក្រឹត្យ
ស្តីពីការជូនមេដាយការងារ

※ ※ ※ ※ ※ ※

រាជរដ្ឋាភិបាល

-បានឃើញរដ្ឋធម្មនុញ្ញ នៃព្រះរាជាណាចក្រកម្ពុជា

-បានឃើញព្រះរាជក្រឹត្យលេខនស/រកត / ០៧០៤ / ១២៤ ចុះថ្ងៃទី ១៥ ខែ កក្កដា ឆ្នាំ ២០០៤ ស្តីពីការតែងតាំងរាជរដ្ឋាភិបាល នៃព្រះរាជាណាចក្រកម្ពុជា

-បានឃើញព្រះរាជក្រមលេខ ០២ /នស/ ៩៤ ចុះថ្ងៃទី ២០ ខែ កក្កដា ឆ្នាំ១៩៩៤ ដែលប្រកាសអោយប្រើច្បាប់ស្តីពីការរៀបចំ និងការប្រព្រឹត្តទៅ នៃគណៈរដ្ឋមន្ត្រី

-បានឃើញព្រះរាជក្រឹត្យលេខ ជស /រកត/១០៩៥/០១ ចុះថ្ងៃទី ០៥ ខែ តុលា ឆ្នាំ ១៩៩៥ ស្តីពីការបង្កើត និងប្រើប្រាស់គ្រឿងឥស្សរិយយស នៃព្រះរាជាណាចក្រកម្ពុជា

-តាមសំណើរបស់ សហរដ្ឋមន្ត្រីក្រសួងមហាផ្ទៃ

ស ម្រេ ច

មាត្រា ១ : ត្រូវបានបំពាក់ **មេដាយការងារ** តាមលំដាប់ថ្នាក់ជូនដល់នាយនគរបាលជាន់ខ្ពស់ នាយនគរបាល និងនាយនគរបាលរង ចំនួន ៨៤ រូប ដែលមានស្នាដៃល្អ ក្នុងការបំពេញភារកិច្ចបំរើជាតិមាតុភូមិ ដូចមានរាយនាមខាងក្រោម :

ក.<u>មេដាយមាសការងារ</u>

១	-	លោកឧត្តមសេនីយ៍ឯក	**មាំ**	**ឈឿន**	ប្រធាននាយកដ្ឋានបណ្តុះបណ្តាល និងវិក្រឹត្យការ
២	-	លោកឧត្តមសេនីយ៍ទោ	**ម៉េង**	**សុផាន់ណា**	ប្រធានសេនាធិការដ្ឋាន
៣	-	លោកឧត្តមសេនីយ៍ទោ	**សុខ**	**សួស្តី**	អនុប្រធានទី១ នៃនាយកដ្ឋានកណ្តាលនគរបាលព្រំដែន
៤	-	លោកឧត្តមសេនីយ៍ត្រី	**សួរ**	**តាំងឆាយ**	អនុប្រធាននាយកដ្ឋានកណ្តាលនគរបាលព្រំដែន
៥	-	លោកវរៈសេនីយ៍ឯក	**ឈុំ**	**សាយ**	អនុប្រធានសេនាធិការដ្ឋាន
៦	-	លោកវរៈសេនីយ៍ឯក	**ឌុត**	**ម៉ៅ**	អនុប្រធានសេនាធិការដ្ឋាន
៧	-	លោកវរៈសេនីយ៍ឯក	**ផាន់**	**សុផល**	អនុប្រធានសេនាធិការដ្ឋាន
៨	-	លោកវរៈសេនីយ៍ឯក	**សម**	**វណ្ណវីរៈ**	អនុប្រធានសេនាធិការដ្ឋាន
៩	-	លោកវរៈសេនីយ៍ឯក	**គី**	**ដារ៉ា**	អនុប្រធាននាយកដ្ឋានទំនាក់ទំនងអន្តរជាតិ និង អាស៊ាន
១០	-	លោកវរៈសេនីយ៍ឯក	**ចាន់**	**សុផល**	អនុប្រធាននាយកដ្ឋានបច្ចេកទេសព្រំដែន

១១ -	លោកវរៈសេនីយ៍ឯក	ប៉ាង	ឆេង	អនុប្រធាននាយកដ្ឋាននគរបាលបច្ចេកទេសវិទ្យាសាស្ត្រ
១២ -	លោកវរៈសេនីយ៍ឯក	អាត់	ខែម	ស្នងការនគរបាលខេត្តបន្ទាយមានជ័យ
១៣ -	លោកវរៈសេនីយ៍ឯក	ប្រាជ្ញ	រីម	ស្នងការនគរបាលខេត្តឧត្តរមានជ័យ
១៤ -	លោកស្រីវរៈសេនីយ៍ទោ	ធូ	ប៊ុនរិទ្ធ	នាយការិយាល័យ នៃសេនាធិការដ្ឋាន
១៥ -	លោកវរៈសេនីយ៍ទោ	មុិញ	សុធីវណ្ណ	នាយការិយាល័យ នៃសេនាធិការដ្ឋាន
១៦ -	លោកវរៈសេនីយ៍ទោ	ទាង	សុយាង	នាយការិយាល័យ នៃសេនាធិការដ្ឋាន
១៧	លោកវរៈសេនីយ៍ទោ	ហាវ	ចាន់សិទ្ធី	នាយការិយាល័យ នៃនាយកដ្ឋានបុគ្គលិក
១៨	លោកវរៈសេនីយ៍ទោ	វ៉ាន់	សារិទ្ធ	នាយការិយាល័យ នៃនាយកដ្ឋានបុគ្គលិក
១៩ -	លោកវរៈសេនីយ៍ទោ	គីម	សុខុន	ស្នងការរងទី១ នៃស្នងការដ្ឋាននគរបាលខេត្តពោធិសាត់
២០ -	លោកវរៈសេនីយ៍ទោ	ស	ថេង	នាយការិយាល័យ នៃនាយកដ្ឋាននគរបាលសេដ្ឋកិច្ច
២១ -	លោកវរៈសេនីយ៍ទោ	សុខ	វាសនា	ស្នងការរងនគរបាលខេត្តឧត្តរមានជ័យ
២២ -	លោកវរៈសេនីយ៍ទោ	មុន្នី	រតនា	មន្ត្រី នៃសេនាធិការដ្ឋាន
២៣ -	លោកវរៈសេនីយ៍ត្រី	អេង	សាខន	នាយរងការិយាល័យ នៃនាយកដ្ឋាននគរបាលសេដ្ឋកិច្ច
២៤ -	លោកវរៈសេនីយ៍ត្រី	ហាយ	ប៊ុនធឿន	អនុប្រធានលេខាធិការនាយកដ្ឋានកណ្តាលនគរបាលព្រំដែន
២៥ -	លោកវរៈសេនីយ៍ត្រី	យ៉ន	សោភ័ណ	នាយការិយាល័យ នៃស្នងការដ្ឋាននគរបាលខេត្តស្វាយរៀង
២៦ -	លោកវរៈសេនីយ៍ត្រី	កឹង	ឃន	មេបញ្ជាការវរសេនាតូចនៃស្នងការដ្ឋាននគរបាលខេត្តស្វាយរៀង
២៧ -	លោកវរៈសេនីយ៍ត្រី	ចាន់	ស៊ីថា	មេបញ្ជាការវរសេនាតូចនៃស្នងការដ្ឋាននគរបាលខេត្តស្វាយរៀង
២៨ -	លោកវរៈសេនីយ៍ត្រី	ព្រំ	សារុន	នាយការិយាល័យ នៃស្នងការដ្ឋាននគរបាលខេត្តពោធិសាត់
២៩ -	លោកវរៈសេនីយ៍ត្រី	រៀម	សរ	នាយការិយាល័យ នៃស្នងការដ្ឋាននគរបាលខេត្តឧត្តរមានជ័យ,
៣០ -	លោកវរៈសេនីយ៍ត្រី	ប៊ុល	វុទ្ធី	នាយការិយាល័យ នៃស្នងការដ្ឋាននគរបាលខេត្តឧត្តរមានជ័យ
៣១ -	លោកវរៈសេនីយ៍ត្រី	វង្ស	វិត	នាយការិយាល័យ នៃស្នងការដ្ឋាននគរបាលខេត្តបន្ទាយមានជ័យ
៣២ -	លោកអនុសេនីយ៍ឯក	ញ៉ែម	ណារ័ត្ន	នាយរងការិយាល័យ នៃស្នងការដ្ឋាននគរបាលខេត្តពោធិសាត់
៣៣	លោកអនុសេនីយ៍ឯក	គង់	ភិរុណ	មន្ត្រី នៃសេនាធិការដ្ឋាន
៣៤ -	កញ្ញាអនុសេនីយ៍ឯក	សៅ	ពិសី	មន្ត្រី នៃសេនាធិការដ្ឋាន

ខ.<u>មេដាយឃ្លាំងការខារ</u>

១ -	លោកវរៈសេនីយ៍ត្រី	កៅ	យ៉ាត	មេបញ្ជាការរង នៃសេនាធិការដ្ឋាន
២ -	លោកវរៈសេនីយ៍ត្រី	ខ្វាន់	ប៊ុនធឿន	មេបញ្ជាការរង នៃសេនាធិការដ្ឋាន
៣	លោកវរៈសេនីយ៍ត្រី	ម៉ាំង	គា	មេបញ្ជាការរង នៃសេនាធិការដ្ឋាន
៤ -	លោកវរៈសេនីយ៍ត្រី	តុប	ចាន់ផន	នាយរងការិយាល័យ នៃសេនាធិការដ្ឋាន
៥ -	លោកវរៈសេនីយ៍ត្រី	ឡៀប	វណ្ណរិទ្ធ	នាយរងការិយាល័យ នៃសេនាធិការដ្ឋាន

៦	-	លោកវរៈសេនីយ៍ត្រី	វ៉ា	សាម៉ុអ៊ី	នាយរងការិយាល័យ នៃសេនាធិការដ្ឋាន
៧	-	លោកវរៈសេនីយ៍ត្រី	ជេត	វណ្ណា	នាយរងការិយាល័យ នៃសេនាធិការដ្ឋាន
៨	-	លោកវរៈសេនីយ៍ត្រី	ហេង	សុត្ថា	នាយរងការិយាល័យ នៃសេនាធិការដ្ឋាន
៩	-	លោកវរៈសេនីយ៍ត្រី	សិទ្ធ	ប៊ុនធី	នាយរងការិយាល័យ នៃសេនាធិការដ្ឋាន
១០	-	លោកវរៈសេនីយ៍ត្រី	អ៊ុម	វិសាន	នាយរងការិយាល័យ នៃសេនាធិការដ្ឋាន
១១	-	លោកវរៈសេនីយ៍ត្រី	ហួរ	សាអ៊ី	នាយរងការិយាល័យ នៃសេនាធិការដ្ឋាន
១២	-	លោកវរៈសេនីយ៍ត្រី	ចាន់	សុខា	នាយរងការិយាល័យ នៃសេនាធិការដ្ឋាន
១៣	-	លោកវរៈសេនីយ៍ត្រី	ជា	វ៉ារុធ	នាយរងការិយាល័យ នៃសេនាធិការដ្ឋាន
១៤	-	លោកវរៈសេនីយ៍ត្រី	អ៊ុម	ច័ន្ទពៅ	នាយរងការិយាល័យ នៃសេនាធិការដ្ឋាន
១៥	-	លោកវរៈសេនីយ៍ត្រី	ហុង	លីណូ	នាយរងការិយាល័យ នៃសេនាធិការដ្ឋាន
១៦	-	លោកវរៈសេនីយ៍ត្រី	កុប	តឹន	នាយរងការិយាល័យ នៃសេនាធិការដ្ឋាន
១៧	-	លោកអនុសេនីយ៍ឯក	ស៊ិន	សុផា	នាយផ្នែក នៃសេនាធិការដ្ឋាន
១៨	-	លោកអនុសេនីយ៍ឯក	ជា	ឡូយ	នាយផ្នែក នៃសេនាធិការដ្ឋាន
១៩	-	លោកអនុសេនីយ៍ឯក	ស៊ុំ	ថា	មេបញ្ជាការវរៈសេនាតូច នៃសេនាធិការដ្ឋាន

គ.<u>មេជាយសិទ្ធការខារ</u>

១	-	លោកវរៈសេនីយ៍ត្រី	សំ	ណែត	នាយរងការិយាល័យ នៃសេនាធិការដ្ឋាន
២	-	លោកវរៈសេនីយ៍ត្រី	ធុច	សុខជា	នាយរងការិយាល័យ នៃសេនាធិការដ្ឋាន
៣	-	លោកវរៈសេនីយ៍ត្រី	ខិន	សំបូរ	នាយរងការិយាល័យ នៃសេនាធិការដ្ឋាន
៤	-	លោកអនុសេនីយ៍ឯក	ចាន់	សារឿន	នាយផ្នែក នៃសេនាធិការដ្ឋាន
៥	-	លោកអនុសេនីយ៍ឯក	ឡឹក	វណ្ណី	នាយផ្នែក នៃសេនាធិការដ្ឋាន
៦	-	លោកអនុសេនីយ៍ឯក	ម៉ាក់	អ៊ុម	នាយផ្នែក នៃសេនាធិការដ្ឋាន
៧	-	លោកអនុសេនីយ៍ឯក	រស់	សារុធ	នាយផ្នែក នៃសេនាធិការដ្ឋាន
៨	-	លោកអនុសេនីយ៍ឯក	ងួន	ផេងសែ	នាយផ្នែក នៃសេនាធិការដ្ឋាន
៩	-	លោកអនុសេនីយ៍ឯក	ធន់	ស្មុក	នាយផ្នែក នៃសេនាធិការដ្ឋាន
១០	-	លោកអនុសេនីយ៍ឯក	ឥុជ	ដានី	នាយផ្នែក នៃសេនាធិការដ្ឋាន
១១	-	លោកអនុសេនីយ៍ឯក	តូច	សុតន្ធា	នាយផ្នែក នៃសេនាធិការដ្ឋាន
១២	-	លោកអនុសេនីយ៍ឯក	អឹង	កុមារ	នាយផ្នែក នៃសេនាធិការដ្ឋាន
១៣	-	លោកអនុសេនីយ៍ឯក	ហេង	អាន	នាយផ្នែក នៃសេនាធិការដ្ឋាន
១៤	-	លោកអនុសេនីយ៍ឯក	អ៊ុយ	រើត	នាយផ្នែក នៃសេនាធិការដ្ឋាន
១៥	-	លោកអនុសេនីយ៍ឯក	កោសារី	វឌ្ឍនា	មន្ត្រី នៃសេនាធិការដ្ឋាន

១៦	-	លោកអនុសេនីយ៍ទោ	កុយ	ចក់	នាយរងផ្នែក នៃសេនាធិការដ្ឋាន
១៧	-	លោកអនុសេនីយ៍ទោ	ឆេង	សុង	នាយរងផ្នែក នៃសេនាធិការដ្ឋាន
១៨	-	លោកអនុសេនីយ៍ទោ	ញ៉ឹក	ចំរើន	នាយរងផ្នែក នៃសេនាធិការដ្ឋាន
១៩	-	លោកអនុសេនីយ៍ទោ	គួយ	សេងហ៊ើ	នាយរងផ្នែក នៃសេនាធិការដ្ឋាន
២០	-	លោកអនុសេនីយ៍ទោ	អ៊ុង	សុភី	នាយរងផ្នែក នៃសេនាធិការដ្ឋាន
២១	-	លោកអនុសេនីយ៍ទោ	រ៉ែម	សុផាន់	មេបញ្ជាការរងវរៈសេនាតូច នៃសេនាធិការដ្ឋាន
២២	-	លោកអនុសេនីយ៍ទោ	អ៊ី	វណ្ណា	មេបញ្ជាការរងវរៈសេនាតូច នៃសេនាធិការដ្ឋាន
២៣	-	លោកអនុសេនីយ៍ទោ	អ៊ូ	ផល្លា	មេបញ្ជាការរងវរៈសេនាតូច នៃសេនាធិការដ្ឋាន
២៤	-	លោកអនុសេនីយ៍ទោ	ខៀវ	វិចិត្រ	មន្ត្រី នៃសេនាធិការដ្ឋាន
២៥	-	លោកអនុសេនីយ៍ត្រី	នាក់	ចន្ថា	មេបញ្ជាការកងវរៈសេនាធំ នៃសេនាធិការដ្ឋាន
២៦	-	លោកអនុសេនីយ៍ត្រី	ងួន	ប៊ុនធន	មេបញ្ជាការកងវរៈសេនាធំ នៃសេនាធិការដ្ឋាន
២៧	-	លោកអនុសេនីយ៍ត្រី	ផាន់	សំអេន	មេបញ្ជាការកងវរៈសេនាធំ នៃសេនាធិការដ្ឋាន
២៨	-	លោកអនុសេនីយ៍ត្រី	រ៉ែម	ផា	មន្ត្រី នៃសេនាធិការដ្ឋាន
២៩	-	លោកព្រិន្ទបាលឯក	នុត	ផល្លា	មេបញ្ជាការរងកងវរៈសេនាតូច នៃសេនាធិការដ្ឋាន
៣០	-	លោកព្រិន្ទបាលឯក	សំ	សំអាត	មេបញ្ជាការរងកងវរៈសេនាតូច នៃសេនាធិការដ្ឋាន
៣១	-	លោកព្រិន្ទបាលទោ	សួង	សុរិយា	មន្ត្រី នៃសេនាធិការដ្ឋាន

មាត្រា ២ : រដ្ឋមន្ត្រីទទួលបន្ទុកទីស្តីការគណៈរដ្ឋមន្ត្រី និងសហរដ្ឋមន្ត្រីក្រសួងមហាផ្ទៃ ត្រូវអនុវត្តអនុក្រឹត្យនេះអោយទទួលបានលទ្ធផលល្អ ។

រាជធានីភ្នំពេញ ថ្ងៃទី [illegible] ខែ សីហា ឆ្នាំ២០០៥

ហ៊ុន សែន

កន្លែងទទួល :

-ក្រសួងព្រះបរមរាជវាំង
-អគ្គលេខាធិការដ្ឋានព្រឹទ្ធសភា
-អគ្គលេខាធិការដ្ឋានរដ្ឋសភា
-អគ្គលេខាធិការរាជរដ្ឋាភិបាល
-ខុទ្ទកាល័យសម្តេចនាយករដ្ឋមន្ត្រី
-ដូចក្នុងមាត្រា១ និងមាត្រា២
-រាជកិច្ច
-ឯកសារ-កាលប្បវត្តិ

ព្រះរាជាណាចក្រកម្ពុជា

ជាតិ សាសនា ព្រះមហាក្សត្រ

រាជរដ្ឋាភិបាលកម្ពុជា

លេខ: ៦៧៧ អនក្រ.បក

អនុក្រឹត្យ

ស្តីពីការជូនមេដាយការងារ

រាជរដ្ឋាភិបាល

-បានឃើញរដ្ឋធម្មនុញ្ញ នៃព្រះរាជាណាចក្រកម្ពុជា

-បានឃើញព្រះរាជក្រឹត្យលេខ នស/រកត/០៧០៤/១២៤ ចុះថ្ងៃទី ១៥ ខែ កក្កដា ឆ្នាំ ២០០៤ ស្តីពីការតែងតាំងរាជរដ្ឋាភិបាល នៃព្រះរាជាណាចក្រកម្ពុជា

-បានឃើញព្រះរាជក្រឹត្យលេខ ០២/នស/៩៤ ចុះថ្ងៃទី ២០ ខែ កក្កដា ឆ្នាំ ១៩៩៤ ដែលប្រកាសឱ្យប្រើច្បាប់ ស្តីពីការរៀបចំ និងការប្រព្រឹត្តទៅ នៃគណៈរដ្ឋមន្ត្រី

-បានឃើញព្រះរាជក្រឹត្យលេខ ជស/រកត/១០៩៥/០១ ចុះថ្ងៃទី០៥ ខែ តុលា ឆ្នាំ១៩៩៥ ស្តីពីការបង្កើតនិងប្រើប្រាស់គ្រឿងឥស្សរិយយស នៃព្រះរាជាណាចក្រកម្ពុជា

-តាមសំណើរបស់ រដ្ឋមន្ត្រីក្រសួងសេដ្ឋកិច្ច និងហិរញ្ញវត្ថុ

សម្រេច

មាត្រា១ : ត្រូវបានបំពាក់ **មេដាយមាសការងារ** ជូនជាកិច្ចបច្ឆាមរណៈ ចំពោះសពមន្ត្រី ០២រូប ដែលបានធ្វើមរណកាល កន្លងទៅ ដូចមានរាយនាមខាងក្រោម :-

១-សពលោក **សុខ សេងហុង** អតីតប្រធាននាយកដ្ឋានរបបគណនេយ្យ ក្រសួងសេដ្ឋកិច្ចនិងហិរញ្ញវត្ថុ

២-សពលោក **អយ គីមឈាង** អនុប្រធាននាយកដ្ឋានវិនិយោគ និងសហប្រតិបត្តិការ ក្រសួងសេដ្ឋកិច្ច និងហិរញ្ញវត្ថុ

មាត្រា២: រដ្ឋមន្ត្រីទទួលបន្ទុកទីស្តីការគណៈរដ្ឋមន្ត្រី និងរដ្ឋមន្ត្រីក្រសួងសេដ្ឋកិច្ច និងហិរញ្ញវត្ថុ ត្រូវអនុវត្តអនុក្រឹត្យនេះអោយទទួលបានលទ្ធផលល្អ ។

រាជធានីភ្នំពេញ, ថ្ងៃទី ១៦ ខែ ៧ ឆ្នាំ ២០០៥

នាយករដ្ឋមន្ត្រី

ហ៊ុន សែន

កន្លែងទទួល:

-ក្រសួងព្រះបរមរាជវាំង
-អគ្គលេខាធិការដ្ឋានព្រឹទ្ធសភា
-អគ្គលេខាធិការដ្ឋានរដ្ឋសភា
-អគ្គលេខាធិការរាជរដ្ឋាភិបាល
-ខុទ្ទកាល័យសម្តេចនាយករដ្ឋមន្ត្រី
-ដូចក្នុងមាត្រា ១ និង មាត្រា ២
-រាជកិច្ច
SR 127 -ឯកសារ-កាលប្បវត្តិ

ព្រះរាជាណាចក្រកម្ពុជា
ជាតិ សាសនា ព្រះមហាក្សត្រ

រាជរដ្ឋាភិបាលកម្ពុជា

លេខ: ៧៧ អនក្រ.បក

អនុក្រឹត្យ
ស្តីពីការជូនមេដាយមុនីសារាភ័ណ្ឌ

រាជរដ្ឋាភិបាល

-បានឃើញរដ្ឋធម្មនុញ្ញ នៃព្រះរាជាណាចក្រកម្ពុជា

-បានឃើញព្រះរាជក្រឹត្យលេខ នស/រកត/០៧០៤/១២៤ ចុះថ្ងៃទី ១៥ ខែ កក្កដា ឆ្នាំ ២០០៤ ស្តីពីការ តែងតាំង រាជរដ្ឋាភិបាល នៃព្រះរាជាណាចក្រកម្ពុជា

-បានឃើញព្រះរាជក្រមលេខ ០២/នស/៩៤ ចុះថ្ងៃទី ២០ ខែ កក្កដា ឆ្នាំ១៩៩៤ ដែលប្រកាសអោយប្រើច្បាប់ ស្តីពីការរៀបចំ និងការប្រព្រឹត្តទៅ នៃគណៈរដ្ឋមន្ត្រី

-បានឃើញព្រះរាជក្រឹត្យលេខ ជស/រកត/១០៩៥/០១ ចុះថ្ងៃទី០៥ ខែ តុលា ឆ្នាំ១៩៩៥ ស្តីពីការបង្កើត និង ប្រើប្រាស់គ្រឿងឥស្សរិយយស នៃព្រះរាជាណាចក្រកម្ពុជា

-តាមសំណើរបស់ អភិបាលខេត្តបាត់ដំបង

សម្រេច

មាត្រា១ : ត្រូវបានបំពាក់ **មេដាយមុនីសារាភ័ណ្ឌ** តាមលំដាប់ថ្នាក់ ជូនឯកឧត្តម អស់លោក ចំនួន១០រូប ដែលមានស្នាដៃល្អ និង គុណបំណាច់ខ្ពស់ ក្នុងការកសាងហេដ្ឋារចនាសម្ព័ន្ធលើគ្រប់វិស័យ រួមចំណែកក្នុងការកាត់បន្ថយភាពក្រីក្ររបស់ប្រជាពលរដ្ឋ នៅក្នុងស្រុកបវេល ខេត្តបាត់ដំបង ដូចមានរាយនាមខាងក្រោមនេះ :-

ក_មេដាយមុនីសារាភ័ណ្ឌ ថ្នាក់ ធិបឌិន្ទ :

១-ឯកឧត្តម **គង ចំន្ទ** សមាជិកព្រឹទ្ធសភា

២-ឯកឧត្តម **ជួង ខ្វា** ទីប្រឹក្សា ឯកឧត្តម ស ខេង និង ប្រធានមន្ទីរសាធារណការនិងដឹកជញ្ជូនខេត្ត

ខ_មេដាយមុនីសារាភ័ណ្ឌ ថ្នាក់ សេនា :

១-លោក **ឈេង ទី** អគ្គនាយករងរដ្ឋបាលក្រសួងមហាផ្ទៃ

២-លោក **ស្រី សៀង** ប្រធានសាខាគយ និងរដ្ឋាករ

គ_មេដាយមុនីសារាភ័ណ្ឌ ថ្នាក់ អស្សរិទ្ធិ :

១-លោក **ចៅ ចណ្ណលី** ទីប្រឹក្សាក្រសួងមហាផ្ទៃ

២-លោក **ព្រាំ សុផាន** អភិបាលស្រុកបវេល

៣-លោក **ម៉ៅ ផល្លា** ប្រធានមន្ទីរប្រៃសណីយ៍និងទូរគមនាគមន៍ខេត្ត

៤-លោក **ឃួយ គីមឡុង** ប្រធាននាយកដ្ឋានរដ្ឋបាលទូទៅក្រសួងមហាផ្ទៃ

៥-លោក **ម៉ែន ម៉ុនរិទ្ធិ** អនុប្រធានទី១ នាយកដ្ឋានកិច្ចការរដ្ឋបាល អគ្គលេខាធិការដ្ឋានក្រសួងមហាផ្ទៃ

៦-លោក **ឈឹម មង្គល** ជំនួយការ ឯកឧត្តម ស ខេង ឧបនាយករដ្ឋមន្ត្រី

មាត្រា២ : រដ្ឋមន្ត្រីទទួលបន្ទុកទីស្តីការគណៈរដ្ឋមន្ត្រី និងអភិបាលខេត្តបាត់ដំបង ត្រូវអនុវត្តអនុក្រឹត្យនេះ អោយទទួលបានលទ្ធផលល្អ ។/៕

រាជធានីភ្នំពេញ, ថ្ងៃទី ១១ ខែ [illegible] ឆ្នាំ ២០០៥

ហ៊ុន សែន

<u>កន្លែងទទួល</u> :
- ក្រសួងព្រះបរមរាជវាំង
- អគ្គលេខាធិការដ្ឋានព្រឹទ្ធសភា
- អគ្គលេខាធិការដ្ឋានរដ្ឋសភា
- អគ្គលេខាធិការរាជរដ្ឋាភិបាល
- ខុទ្ទកាល័យសម្តេចនាយករដ្ឋមន្ត្រី
- ដូចមាត្រា ១ និង មាត្រា ២
- រាជកិច្ច
- ឯកសារ-កាលប្បវត្តិ

Ps-143

ព្រះរាជាណាចក្រកម្ពុជា

ជាតិ សាសនា ព្រះមហាក្សត្រ

រាជរដ្ឋាភិបាលកម្ពុជា

លេខ: ៧៣៤ អនក្រ.ធក

អនុក្រឹត្យ
ស្តីពីការជូនមេដាយការងារ

រាជរដ្ឋាភិបាល

-បានឃើញរដ្ឋធម្មនុញ្ញ នៃព្រះរាជាណាចក្រកម្ពុជា

-បានឃើញព្រះរាជក្រឹត្យលេខ នស/រកត/០៧០៤/១២៤ ចុះថ្ងៃទី ១៥ ខែ កក្កដា ឆ្នាំ ២០០៤ ស្តីពីការ តែងតាំង រាជរដ្ឋាភិបាល នៃព្រះរាជាណាចក្រកម្ពុជា

-បានឃើញព្រះរាជក្រមលេខ ០២/នស/៩៤ ចុះថ្ងៃទី ២០ ខែ កក្កដា ឆ្នាំ១៩៩៤ ដែលប្រកាសអោយប្រើច្បាប់ ស្តីពីការរៀបចំ និងការប្រព្រឹត្តទៅ នៃគណៈរដ្ឋមន្ត្រី

-បានឃើញព្រះរាជក្រឹត្យលេខ ជស/រកត/១០៩៥/០១ ចុះថ្ងៃទី០៥ ខែ តុលា ឆ្នាំ១៩៩៥ ស្តីពីការបង្កើត និង ប្រើប្រាស់គ្រឿងឥស្សរិយយស នៃព្រះរាជាណាចក្រកម្ពុជា

-តាមសំណើរបស់ អភិបាលខេត្តបាត់ដំបង

សម្រេច

មាត្រា១ : ត្រូវបានបំពាក់ **មេដាយការងារ** តាមលំដាប់ថ្នាក់ ជូនអស់លោក លោកស្រី ចំនួន៧៦រូប ដែលមានស្នាដៃល្អ ក្នុងការបំពេញភារកិច្ចបំរើជាតិមាតុភូមិ នៅក្នុងស្រុកបវេល ខេត្តបាត់ដំបង ដូចមានរាយនាមខាងក្រោមនេះ :-

ក.មេដាយមាសការងារ :

១-លោក	**ឈឹម នី**	អនុប្រធានទី១ នាយកដ្ឋានពន្ធនាគារ ក្រសួងមហាផ្ទៃ
២-លោក	**ឌី សុខផាន**	អនុប្រធាននាយកដ្ឋានកិច្ចការនយោបាយ ក្រសួងមហាផ្ទៃ
៣-លោក	**អៀម ចយ**	អនុប្រធាននាយកដ្ឋានរដ្ឋបាលទូទៅ ក្រសួងមហាផ្ទៃ
៤-លោក	**កែវ សែន**	អភិបាលស្រុកអូរជ្រៅ ខេត្តបន្ទាយមានជ័យ
៥-លោក	**ម៉ៃ យូរំណាល**	ជំនួយការឯកឧត្តម ស ខេង សហរដ្ឋមន្ត្រីក្រសួងមហាផ្ទៃ
៦-លោកវរសេនីយ៍ឯក	**ឡុច សារ៉ែន**	មេបញ្ជាការរង កងពលតូចលេខ ៥៣
៧-លោកវរសេនីយ៍ទោ	**ជុំ សំណាង**	ប្រធានលេខាធិការដ្ឋាន នៃអគ្គាធិការដ្ឋានកិច្ចការនយោបាយរដ្ឋបាល និង នគរបាល ក្រសួងមហាផ្ទៃ
៨-លោកវរសេនីយ៍ទោ	**ពុំ ចាន់**	ស្នងការរងនគរបាល ខេត្តបាត់ដំបង

៩-លោកវរសេនីយ៍ត្រី ជួន ផល្លា នាយរងការិយាល័យអគ្គលេខាធិការដ្ឋាន ក្រសួងមហាផ្ទៃ

១០-លោកវរសេនីយ៍ត្រី ខួន ស្រេង នាយរងការិយាល័យសាលាភូមិន្ទ នគរបាលជាតិ

១១-លោកវរសេនីយ៍ត្រី ស្រី សុខុន មេបញ្ជាការវរសេនាតូចការពារព្រំដែន លេខ ៨១៧

១២-លោកអនុសេនីយ៍ឯក ឡាយ ខុន មេបញ្ជាការរងវរសេនាតូចការពារព្រំដែន លេខ ៨១៧

១៣-លោកអនុសេនីយ៍ឯក ប្រាក់ សាយ មេបញ្ជាការរងវរសេនាតូចការពារព្រំដែន លេខ ៨១៧

១៤-លោកអនុសេនីយ៍ឯក ឃុង ឈី នាយកដ្ឋានបច្ចេកទេសព្រំដែន ក្រសួងមហាផ្ទៃ

១៥-លោក ឃួន ម៉ារុន ជំនួយការឯកឧត្តមអគ្គនាយករដ្ឋបាល ក្រសួងមហាផ្ទៃ

១៦-លោក អែល នី អនុប្រធានសាខាគយ និងរដ្ឋាករខេត្ត

១៧-លោក សែម ដារិទ្ធ អភិបាលរងស្រុកបវេល

១៨-លោក សូ សេង អធិការរង នៃក្រុមអធិការកិច្ចសាលាខេត្ត

១៩-លោក នាយ សុវមង្គ អនុប្រធានមន្ទីរប្រៃសណីយ៍ និងទូរគមនាគមន៍ខេត្ត

២០-លោក គី ទរិទ្ធ អនុប្រធានមន្ទីរសាធារណការ និងដឹកជញ្ជូនខេត្ត

២១-លោក ឆាំង ឈុនលីម អនុប្រធានមន្ទីរសាធារណការ និងដឹកជញ្ជូនខេត្ត

២២-លោក ឈុត គឿន មន្ទីរសាធារណការ និងដឹកជញ្ជូនខេត្ត

២៣-លោក ម៉ី ម៉ុនហួរ អនុប្រធានមន្ទីរប្រៃសណីយ៍ និងទូរគមនាគមន៍ខេត្ត

២៤-លោក ភេង សារ៉េន ប្រធានពន្ធនាគារខេត្ត

២៥-លោកអនុសេនីយ៍ឯក សូ សែម អនុប្រធានការិ. ចរាចរផ្លូវគោកនៃស្នងការដ្ឋាននគរបាលខេត្ត

២៦-លោកស្រី ស៊ឹម សុខុន មន្ទីរអប់រំយុវជន និងកីឡាខេត្តបាត់ដំបង

ខ-មេដាយប្រាក់ការងារ :

១-លោកអនុសេនីយ៍ឯក អ៊ូ ឡឿង អធិការនគរបាលស្រុកបវេល

២-លោកអនុសេនីយ៍ឯក មោក ស៊ុន មេបញ្ជាការផ្នែកសឹករងស្រុកបវេល

៣-លោកស្រី រស់ សុគន្ធា ប្រធានការិយាល័យកិច្ចការនារី និងអតីតយុទ្ធជនស្រុក

៤-លោក រិន រ៉ែម ប្រធានការិ.សង្គមកិច្ចការងារ និងបណ្តុះបណ្តាលវិជ្ជាជីវៈនិងយុវនីតិសម្បទាស្រុក

៥-លោក ឡុង ផន ប្រធានការិយាល័យកសិកម្ម រុក្ខាប្រមាញ់ស្រុក

៦-លោក ឈន គីមឡុង ប្រធានការិយាល័យភូមិបាលស្រុក

៧-លោក នូ ម៉ុនយ៉ាង ប្រធានការិយាល័យអភិវឌ្ឍន៍ជនបទស្រុក

៨-លោក ទិន ហួត ប្រធានការិយាល័យសេដ្ឋកិច្ចសាលាស្រុក

៩-លោកអនុសេនីយ៍ឯក ឆាំលំ ពៅ មេបញ្ជាការកងរាជអាវុធហត្ថស្រុក

១០-លោកអនុសេនីយ៍ឯក នួម ឆៃរួម អនុប្រធានការិ.បំភ័ន្តអក្សរៈនៃស្នងការដ្ឋាននគរបាលខេត្ត

១១-លោក អ៊ុង ម៉ុនហៃល ប្រធានការិយាល័យអប់រំយុវជន និងកីឡាស្រុក

១២-លោក ស៊ឹម ស៊ីន នាយកវិទ្យាល័យបវេល

១៣-លោក សរ សារី បុគ្គលិកមណ្ឌលសុខភាពស្រុកបវេល

១៤-លោក	ឃៀម ចាន់ឌី	អនុប្រធានការិយាល័យ កសិកម្ម រុក្ខាប្រមាញ់ស្រុក
១៥-លោក	ឈឿន ឡូត	មន្ត្រីការិយាល័យកិច្ចការនារី និង អតីតយុទ្ធជនស្រុក
១៦-លោក	ឃើន សារី	មន្ត្រីការិយាល័យភូមិបាលស្រុក
១៧-លោក	ពោ រឿញ	មន្ត្រីការិយាល័យធនធានទឹក និង ឧតុនិយមស្រុក
១៨-លោក	ឆាប់ ម៉ូរ៉ា	អនុប្រធានការិយាល័យសង្គមកិច្ច សាលាស្រុក
១៩-លោក	ឡឿន ឡុទ្ធី	ប្រធានការិយាល័យ ប្រៃសណីយ៍ស្រុក
២០-លោកស្រី	សែម ពៅ	មន្ត្រីការិយាល័យកិច្ចការនារី និងអតីតយុទ្ធជនស្រុក
២១-លោក	ព្រឹម សាលី	អនុប្រធានស្នាក់ការពន្ធដារ ស្រុក
២២-លោក	ស៊ិន ឆ៊ាន់	មន្ត្រីស្នាក់ការពន្ធដារ ស្រុក
២៣-លោក	ជេត សំអុល	ប្រធានស្នាក់ការពន្ធដារស្រុក
២៤-លោក	គល សែន	អនុប្រធានការិយាល័យកិច្ចការនារីនិងអតីតយុទ្ធជនស្រុក
២៥-លោក	នួន គឹមសុខ	មន្ត្រីប្រៃសណីយ៍ និងទូរគមនាគមន៍ខេត្ត
២៦-លោក	សុខ សារ៉ូ	មន្ត្រីប្រៃសណីយ៍ និងទូរគមនាគមន៍ខេត្ត
២៧-លោក	យន់ យូរ	ប្រធានការិយាល័យរដ្ឋបាលទូទៅសាលាស្រុក
២៨-លោក	ជួល សារ៉ែត	មន្ត្រីការិយាល័យហិរញ្ញវត្ថុស្រុក
២៩-លោក	យន់ រិន	ប្រធានការិយាល័យបរិស្ថានស្រុក
៣០-លោកស្រី	ទីន វណ្ណា	អនុប្រធានការិយាល័យសង្គមកិច្ចស្រុក
៣១-លោក	នូ នរីវណ្ណ	មន្ត្រីមន្ទីរសាធារណការ និង ដឹកជញ្ជូនខេត្ត
៣២-លោក	គឹម ចិន្តា	ប្រធានការិយាល័យសាធារណការនិងដឹកជញ្ជូនស្រុក
៣៣-លោកអនុសេនីយ៍ទោ	អ៊ុន ម៉ុន្ថា	មេបញ្ជាការរងកងរាជអាវុធហត្ថស្រុក
៣៤-លោកអនុសេនីយ៍ទោ	អ៊ិម អខ្សា	ប្រធានផ្នែកល្បាតត្រួតពិនិត្យចល័តនៃស្នងការដ្ឋាននគរបាលខេត្ត
៣៥-លោកអនុសេនីយ៍ទោ	ឡេង វណ្ណា	មេបញ្ជាការរងកងរាជអាវុធហត្ថស្រុក
៣៦-លោកអនុសេនីយ៍ទោ	ឃៀម ម៉ុនឈឿប	អធិការរងនគរបាលស្រុក
៣៧-លោកអនុសេនីយ៍ទោ	សួស ឈាង	អធិការរងនគរបាលស្រុក
៣៨-លោកអនុសេនីយ៍ទោ	ឃួន រិទ្ធិ	អធិការរងនគរបាលស្រុក
៣៩-លោកអនុសេនីយ៍ទោ	នែម ម៉ុយ	មេបញ្ជាការរងសឹករងស្រុក
៤០-លោក	អឿន ខ្សុល	មន្ត្រីស្នាក់ការពន្ធដារស្រុក
៤១-លោក	ខៀវ សំអន់	មន្ត្រីភូមិបាលស្រុក
៤២-លោក	អ៊ុន ឆាន	ស្មៀនសាលាស្រុក
៤៣-លោក	សុខ សិ	មន្ត្រីសាធារណការ និងដឹកជញ្ជូនខេត្ត
៤៤-លោក	ឈឿន ចំរើន	មន្ត្រីសាធារណការ និងដឹកជញ្ជូនខេត្ត
៤៥-លោកស្រី	គឹម សុគន្ធារី	មន្ត្រីសាធារណការ និងដឹកជញ្ជូនខេត្ត

៤៦-លោក	ដេង ហ៊ាំ	មន្ត្រីសាធារណការ និងដឹកជញ្ជូនខេត្ត
៤៧-លោក	អេង ឈាង	មន្ត្រីសាធារណការ និងដឹកជញ្ជូនខេត្ត
៤៨-លោក	អ៊ុង ប៊ីហាច់	មន្ត្រីសាធារណការ និងដឹកជញ្ជូនខេត្ត
៤៩-លោក	នូ ផល្លា	មន្ត្រីសាធារណការ និងដឹកជញ្ជូនខេត្ត
៥០-លោក	សក់ សំពាន់	មន្ត្រីសាធារណការ និងដឹកជញ្ជូនខេត្ត

មាត្រា២ : រដ្ឋមន្ត្រីទទួលបន្ទុកទីស្តីការគណៈរដ្ឋមន្ត្រី និងអភិបាលខេត្តបាត់ដំបង ត្រូវអនុវត្តអនុក្រឹត្យនេះ អោយទទួលបានលទ្ធផលល្អ ។

រាជធានីភ្នំពេញ ថ្ងៃទី ១១ ខែ [illegible] ឆ្នាំ ២០០៥

នាយករដ្ឋមន្ត្រី

ហ៊ុន សែន

<u>កន្លែងទទួល</u> :

-ក្រសួងព្រះបរមរាជវាំង
-អគ្គលេខាធិការដ្ឋានព្រឹទ្ធសភា
-អគ្គលេខាធិការដ្ឋានរដ្ឋសភា
-អគ្គលេខាធិការរាជរដ្ឋាភិបាល
-ខុទ្ទកាល័យសម្តេចនាយករដ្ឋមន្ត្រី
-ដូចមាត្រា ១ និង មាត្រា ២
-រាជកិច្ច
-ឯកសារ-កាលប្បវត្តិ

Ps-145

ព្រះរាជាណាចក្រកម្ពុជា

ជាតិ សាសនា ព្រះមហាក្សត្រ

រាជរដ្ឋាភិបាលកម្ពុជា

លេខៈ ៦៧៥ អនក្រ.បក

អនុក្រឹត្យ

ស្តីពី

ការដាក់អោយមន្ត្រីរាជការចូលនិវត្តន៍

រាជរដ្ឋាភិបាល

- បានឃើញរដ្ឋធម្មនុញ្ញ នៃព្រះរាជាណាចក្រកម្ពុជា
- បានឃើញព្រះរាជក្រមលេខ នស/រកម/០៧០៤/០០១ ចុះថ្ងៃទី ១៣ ខែ កក្កដា ឆ្នាំ២០០៤ ដែលប្រកាសឱ្យប្រើច្បាប់ធម្មនុញ្ញបន្ថែមសំដៅធានានូវដំណើរការជាប្រក្រតី នៃស្ថាប័នជាតិ
- បានឃើញព្រះរាជក្រឹត្យលេខ នស/រកត/០៧០៤/១២៤ ចុះថ្ងៃទី ១៥ ខែ កក្កដា ឆ្នាំ២០០៤ ស្តីពីការតែងតាំងរាជរដ្ឋាភិបាល នៃព្រះរាជាណាចក្រកម្ពុជា
- បានឃើញព្រះរាជក្រមលេខ ០២/នស/៩៤ ចុះថ្ងៃទី ២០ ខែ កក្កដា ឆ្នាំ១៩៩៤ ដែលប្រកាសឱ្យប្រើច្បាប់ ស្តីពីការរៀបចំ និងការប្រព្រឹត្តទៅ នៃគណៈរដ្ឋមន្ត្រី
- បានឃើញព្រះរាជក្រមលេខ ០៦/នស/៩៤ ចុះថ្ងៃទី ២៦ ខែ តុលា ឆ្នាំ១៩៩៤ ដែលប្រកាសឱ្យប្រើច្បាប់ ស្តីពីសហលក្ខន្តិកៈមន្ត្រីរាជការស៊ីវិល នៃព្រះរាជាណាចក្រកម្ពុជា
- បានឃើញព្រះរាជក្រមលេខ នស/រកត/០១៩៦/០៨ ចុះថ្ងៃទី ២៤ ខែ មករា ឆ្នាំ១៩៩៦ ដែលប្រកាសឱ្យប្រើច្បាប់ ស្តីពីការបង្កើតក្រសួងមហាផ្ទៃ
- បានឃើញព្រះរាជក្រមលេខ ជស/រកត/០២០០/១០៤ ចុះថ្ងៃទី ២២ ខែកុម្ភៈ ឆ្នាំ២០០០ ស្តីពីលក្ខន្តិកៈដោយឡែក នៃក្របខ័ណ្ឌមន្ត្រីរដ្ឋបាលជាន់ខ្ពស់ ក្រសួងមហាផ្ទៃ
- បានឃើញអនុក្រឹត្យលេខ ៨០ អនក្រ.បក ចុះថ្ងៃទី ០៦ ខែសីហា ឆ្នាំ ២០០២ ស្តីពីការគ្រប់គ្រងដំណើរការ នៃការដាក់មន្ត្រីរាជការស៊ីវិល អោយចូលនិវត្តន៍តាមអាយុ តាមប្រព័ន្ធពត៌មានវិទ្យា
- យោងតាមសំណើរបស់សហរដ្ឋមន្ត្រីក្រសួងមហាផ្ទៃ

សម្រេច

មាត្រា ១ : ត្រូវបានដាក់អោយលោក **នុច ខាំស៊ឿន** អនុមន្ត្រីថ្នាក់លេខ ៦ អភិបាលស្រុកតាវែង ខេត្តរតនគីរី ចូលនិវត្តន៍ ។

មាត្រា ២ : បទប្បញ្ញត្តិទាំងឡាយណា ដែលមានខ្លឹមសារផ្ទុយនឹងអនុក្រឹត្យនេះ ត្រូវទុកជានិរាករណ៍ ។

មាត្រា ៣ : រដ្ឋមន្ត្រី ទទួលបន្ទុកទីស្ដីការគណៈរដ្ឋមន្ត្រី សហរដ្ឋមន្ត្រីក្រសួងមហាផ្ទៃ រដ្ឋមន្ត្រីក្រសួងសេដ្ឋកិច្ច និង ហិរញ្ញវត្ថុ រដ្ឋលេខាធិការ នៃរដ្ឋលេខាធិការដ្ឋានមុខងារសាធារណៈ សហរដ្ឋមន្ត្រី រដ្ឋមន្ត្រី រដ្ឋលេខាធិការ គ្រប់ក្រសួង ស្ថាប័ន ដែលពាក់ព័ន្ធ និង សាមីខ្លួន ត្រូវអនុវត្តអនុក្រឹត្យនេះ ឱ្យមានប្រសិទ្ធភាព ចាប់ពីថ្ងៃចុះហត្ថលេខាតទៅ ។

រាជធានីភ្នំពេញ . ថ្ងៃទី ១៥ ខែ [illegible] ឆ្នាំ ២០០៥

នាយករដ្ឋមន្ត្រី

ហ៊ុន សែន

__កន្លែងទទួល :__

- *ក្រសួងព្រះបរមរាជវាំង*
- *អគ្គលេខាធិការដ្ឋានព្រឹទ្ធសភា*
- *អគ្គលេខាធិការដ្ឋានរដ្ឋសភា*
- *អគ្គលេខាធិការរាជរដ្ឋាភិបាល*
- *ខុទ្ទកាល័យសម្ដេចនាយករដ្ឋមន្ត្រី*
- *ដូចមាត្រា ១ និងមាត្រា ៣*
- *ឯកសារ កាលប្បវត្តិ*

ព្រះរាជាណាចក្រកម្ពុជា

ជាតិ សាសនា ព្រះមហាក្សត្រ

រាជរដ្ឋាភិបាលកម្ពុជា

លេខ...៧២៦...អនក្រ.បក

អនុក្រឹត្យ
ស្តីពីការជូនមេដាយមុនីសារាភ័ណ្ឌ

រាជរដ្ឋាភិបាល

-បានឃើញរដ្ឋធម្មនុញ្ញ នៃព្រះរាជាណាចក្រកម្ពុជា

-បានឃើញព្រះរាជក្រឹត្យលេខ នស/រកត/០៧០៤/១២៤ ចុះថ្ងៃទី ១៥ ខែ កក្កដា ឆ្នាំ ២០០៤ ស្តីពីការតែងតាំងរាជរដ្ឋាភិបាល នៃព្រះរាជាណាចក្រកម្ពុជា

-បានឃើញព្រះរាជក្រមលេខ ០២/នស/៩៤ ចុះថ្ងៃទី ២០ ខែ កក្កដា ឆ្នាំ ១៩៩៤ ដែលប្រកាសអោយប្រើច្បាប់ ស្តីពីការរៀបចំ និងការប្រព្រឹត្តទៅ នៃគណៈរដ្ឋមន្ត្រី

-បានឃើញព្រះរាជក្រឹត្យលេខ ជស/រកត/១០៩៥/០១ ចុះថ្ងៃទី០៥ ខែ តុលា ឆ្នាំ១៩៩៥ ស្តីពីការបង្កើត និងប្រើប្រាស់គ្រឿងឥស្សរិយយស នៃព្រះរាជាណាចក្រកម្ពុជា

-តាមសំណើរបស់ រដ្ឋមន្ត្រីក្រសួងសុខាភិបាល

សម្រេច

មាត្រា១: ត្រូវបានបំពាក់ **មេដាយមុនីសារាភ័ណ្ឌ** តាមលំដាប់ថ្នាក់ ជូនឯកឧត្តម លោកសាស្ត្រាចារ្យមហាបរិញ្ញា ចំនួន១៤រូប ដែលបានជួយបណ្តុះបណ្តាល អភិវឌ្ឍន៍ធនធានមនុស្ស លើវិស័យសុខាភិបាល និងរួមចំណែកស្ថាបនា សាកលវិទ្យាល័យ វិទ្យាសាស្ត្រសុខាភិបាល ដូចមានរាយនាមខាងក្រោម :-

ក.មេដាយមុនីសារាភ័ណ្ឌ ថ្នាក់ ធិបឌិន្ទ :

១-លោកសាស្ត្រាចារ្យមហាបរិញ្ញា **ម៉ី សាមេឌី** អគ្គលេខាធិការកាកបាទក្រហមកម្ពុជា អតីតព្រឹទ្ធបុរស មហាវិទ្យាល័យវេជ្ជសាស្ត្រ ឱសថសាស្ត្រ និង ទន្តសាស្ត្រ ។

២-លោកសាស្ត្រាចារ្យមហាបរិញ្ញា **ឌូ គីមឆោះ** អនុរដ្ឋលេខាធិការក្រសួងសុខាភិបាល អតីតសាកលវិទ្យាធិការ សាកលវិទ្យាល័យវិទ្យាសាស្ត្រសុខាភិបាល ។

៣-លោកសាស្ត្រាចារ្យមហាបរិញ្ញា **លី ម៉ូរ** ប្រធានគណៈគ្រូពេទ្យកម្ពុជា អតីតព្រឹទ្ធបុរសមហាវិទ្យាល័យវេជ្ជសាស្ត្រ ឱសថសាស្ត្រ និង ទន្តសាស្ត្រ ។

៤-លោកសាស្ត្រាចារ្យមហាបរិញ្ញា **សៅ សុគន្ធន** អនុរដ្ឋលេខាធិការក្រសួងសុខាភិបាល និងជាប្រធានគណៈកម្មការ នាយកនៃ សមាគមគ្រូពេទ្យកម្ពុជា ។

ខ.មេដាយមុនីសារាភ័ណ្ឌ ថ្នាក់ សេនា :

១-លោកសាស្ត្រាចារ្យមហាបរិញ្ញា **ជា ឆាយ** អនុរដ្ឋលេខាធិការ ក្រសួងសុខាភិបាល និងជាប្រធានក្រុមប្រឹក្សាភិបាល ។

២-លោកសាស្ត្រាចារ្យមហាបរិញ្ញា **សេង លឹមនៅ** រដ្ឋលេខាធិការ ទីស្តីការគណៈរដ្ឋមន្ត្រី អតីតព្រឹទ្ធបុរសរងមហាវិទ្យាល័យវេជ្ជសាស្ត្រ ឱសថសាស្ត្រ និង ទន្តសាស្ត្រ និងជាសមាជិកក្រុមប្រឹក្សាភិបាល ។

៣-ឯកឧត្តម **ម៉ិន ស៊ុខ** រដ្ឋលេខាធិការ ក្រសួងអប់រំយុវជន និងកីឡា និងជាសមាជិកក្រុមប្រឹក្សាភិបាល ។

៤-លោកសាស្ត្រាចារ្យមហាបរិញ្ញា **អេង ហួត** រដ្ឋលេខាធិការ ក្រសួងសុខាភិបាល និងជាសមាជិកក្រុមប្រឹក្សាភិបាល ។

គ-មេដាយមុនីសារាភ័ណ្ឌ ថ្នាក់ អស្សឫទ្ធិ :

១-លោកសាស្ត្រាចារ្យមហាបរិញ្ញា **អ៊ុំ សុផល** សាកលវិទ្យាធិការ និងជាសមាជិកក្រុមប្រឹក្សាភិបាល

២-លោកសាស្ត្រាចារ្យមហាបរិញ្ញា **យក់ ស៊ូផាន់ណា** សាកលវិទ្យាធិការរង និងជាសមាជិកក្រុមប្រឹក្សាភិបាល ។

៣-លោក **នូច ឡេង** ប្រធាននាយកដ្ឋានហិរញ្ញកិច្ច ក្រសួងសេដ្ឋកិច្ច និងហិរញ្ញវត្ថុ និងជាសមាជិកក្រុមប្រឹក្សាភិបាល ។

៤-លោកសាស្ត្រាចារ្យមហាបរិញ្ញា **ឡឹក សាន់ឌី** អតីតប្រធានមជ្ឈមណ្ឌលជាតិកំចាត់ជំងឺគ្រុនចាញ់ ។

៥-លោកសាស្ត្រាចារ្យមហាបរិញ្ញា **គង់ គឹមសាន** អតីតប្រធានអសនវេជ្ជសាស្ត្រ

៦-លោកសាស្ត្រាចារ្យមហាបរិញ្ញា **ទើង ថៃ** ប្រធានមន្ទីរសុខាភិបាលរាជធានីភ្នំពេញ និងជាប្រធានអសនសិរីវិទ្យា និងសរីរោគវិទ្យា ។

មាត្រា២: រដ្ឋមន្ត្រីទទួលបន្ទុកទីស្តីការគណៈរដ្ឋមន្ត្រី និង រដ្ឋមន្ត្រីក្រសួងសុខាភិបាល ត្រូវអនុវត្តអនុក្រឹត្យនេះអោយទទួលបានលទ្ធផលល្អ ។

រាជធានីភ្នំពេញ ថ្ងៃទី ១៥ ខែ សីហា ឆ្នាំ ២០០៥

ហ៊ុន សែន

<u>កន្លែងទទួល</u> :

- ក្រសួងព្រះបរមរាជវាំង
- អគ្គលេខាធិការដ្ឋានព្រឹទ្ធសភា
- អគ្គលេខាធិការដ្ឋានរដ្ឋសភា
- អគ្គលេខាធិការរាជរដ្ឋាភិបាល
- ខុទ្ទកាល័យសម្តេចនាយករដ្ឋមន្ត្រី
- ដូចមាត្រា ១ និង មាត្រា ២
- រាជកិច្ច
- ឯកសារ-កាលប្បវត្តិ

B.Tha.43

ព្រះរាជាណាចក្រកម្ពុជា

ជាតិ សាសនា ព្រះមហាក្សត្រ

រាជរដ្ឋាភិបាលកម្ពុជា

លេខៈ ៦៧៧ អនក្រ.បក

អនុក្រឹត្យ

ស្តីពីការលុបឈ្មោះមន្ត្រីរាជការក្រសួងវប្បធម៌ និងវិចិត្រសិល្បៈ

រាជរដ្ឋាភិបាល

- បានឃើញរដ្ឋធម្មនុញ្ញនៃព្រះរាជាណាចក្រកម្ពុជា
- បានឃើញព្រះរាជក្រឹត្យលេខ នស/រកត/0៧០៤/១២៤ ចុះថ្ងៃទី ១៥ ខែ កក្កដា ឆ្នាំ ២០០៤ ស្តីពីការតែងតាំងរាជរដ្ឋាភិបាលនៃព្រះរាជាណាចក្រកម្ពុជា
- បានឃើញព្រះរាជក្រមលេខ ០២/នស/៩៤ ចុះថ្ងៃទី ២០ខែ កក្កដា ឆ្នាំ ១៩៩៤ ដែលប្រកាសអោយប្រើច្បាប់ស្តីពីការរៀបចំ និងការប្រព្រឹត្តទៅនៃគណៈរដ្ឋមន្ត្រី
- បានឃើញព្រះរាជក្រមលេខ ០៦/នស/៩៤ ចុះថ្ងៃទី ២៦ ខែ តុលា ឆ្នាំ ១៩៩៤ ដែលប្រកាសអោយប្រើច្បាប់ស្តីពីសហលក្ខន្តិកៈមន្ត្រីរាជការស៊ីវិល នៃព្រះរាជាណាចក្រកម្ពុជា
- បានឃើញព្រះរាជក្រមលេខ នស/រកម/០១៩៦/២៤ ចុះថ្ងៃទី ២៤ ខែ មករា ឆ្នាំ ១៩៩៦ ដែលប្រកាសអោយប្រើច្បាប់ ស្តីពីការបង្កើតក្រសួងវប្បធម៌ និង វិចិត្រសិល្បៈ
- បានឃើញអនុក្រឹត្យលេខ ៦២ អនក្រ.បក ចុះថ្ងៃទី ១៤ ខែ តុលា ឆ្នាំ ១៩៩៧ ស្តីពីរៀបចំ និងការប្រព្រឹត្តទៅ របស់ក្រសួងវប្បធម៌ និង វិចិត្រសិល្បៈ
- យោងតាមសំណើរបស់រដ្ឋមន្ត្រីក្រសួងវប្បធម៌ និងវិចិត្រសិល្បៈ

សម្រេច

មាត្រា១. ត្រូវបានលុបឈ្មោះ លោក **ឡាំ សារ៉ាវុធ** អគ្គនាយករងបច្ចេកទេសវប្បធម៌ ដែលទទួលមរណៈភាព ចេញពីក្របខ័ណ្ឌមន្ត្រីរាជការនៃក្រសួងវប្បធម៌ និងវិចិត្រសិល្បៈ ចាប់ពីខែ មេសា ឆ្នាំ ២០០៥ តទៅ។

មាត្រា២. បទប្បញ្ញត្តិទាំងឡាយណាដែលមានខ្លឹមសារផ្ទុយពីអនុក្រឹត្យនេះត្រូវចាត់ទុកជានិរាករណ៍។

មាត្រា៣. រដ្ឋមន្ត្រីទទួលបន្ទុកទីស្តីការគណៈរដ្ឋមន្ត្រី រដ្ឋមន្ត្រីសេដ្ឋកិច្ចនិងហិរញ្ញវត្ថុ រដ្ឋមន្ត្រីក្រសួងវប្បធម៌ និងវិចិត្រសិល្បៈ រដ្ឋលេខាធិការនៃរដ្ឋលេខាធិការដ្ឋានមុខងារសាធារណៈ សហរដ្ឋមន្ត្រី រដ្ឋមន្ត្រី រដ្ឋលេខាធិការ គ្រប់ក្រសួង ស្ថាប័នពាក់ព័ន្ធ ត្រូវអនុវត្តអនុក្រឹត្យនេះ អោយមានប្រសិទ្ធភាពចាប់ពីថ្ងៃចុះហត្ថលេខាតទៅ ។

រាជធានីភ្នំពេញ ថ្ងៃទី ១៧ ខែ សីហា ឆ្នាំ ២០០៥

ហ៊ុន សែន

កន្លែងទទួល

- ក្រសួងព្រះបរមរាជវាំង
- អគ្គលេខាធិការដ្ឋានព្រឹទ្ធសភា
- អគ្គលេខាធិការដ្ឋានរដ្ឋសភា
- ខុទ្ទកាល័យសម្តេចនាយករដ្ឋមន្ត្រី
- អគ្គលេខាធិការរាជរដ្ឋាភិបាល
- ដូចមាត្រា ៣
- ឯកសារ-កាលប្បវត្តិ ✓

ព្រះរាជាណាចក្រកម្ពុជា

រាជរដ្ឋាភិបាលកម្ពុជា **ជាតិ សាសនា ព្រះមហាក្សត្រ**

លេខៈ ៦៣៨ អនក្រ.បក

អនុក្រឹត្យ
ស្តីពី
ការបន្ថែមសមាសភាព នៃគណៈកម្មការបណ្ឌិតសភា
ទទួលបន្ទុកអនុម័តពាក្យច្បាប់

** * **

រាជរដ្ឋាភិបាល

- បានឃើញរដ្ឋធម្មនុញ្ញ នៃព្រះរាជាណាចក្រកម្ពុជា
- បានឃើញព្រះរាជក្រឹត្យលេខ នស/រកត/០៧០៤/១២៤ ចុះថ្ងៃទី ១៥ ខែ កក្កដា ឆ្នាំ ២០០៤ ស្តីពីការតែងតាំងរាជរដ្ឋាភិបាល នៃព្រះរាជាណាចក្រកម្ពុជា
- បានឃើញព្រះរាជក្រមលេខ ០២/នស/៩៤ ចុះថ្ងៃទី ២០ ខែ កក្កដា ឆ្នាំ ១៩៩៤ ដែលប្រកាសឱ្យប្រើច្បាប់ ស្តីពីការរៀបចំ និងការប្រព្រឹត្តទៅ នៃគណៈរដ្ឋមន្ត្រី
- បានឃើញព្រះរាជក្រឹត្យលេខ នស/រកត/០៦០២/១៥៨ ចុះថ្ងៃទី ១៩ ខែ មិថុនា ឆ្នាំ ២០០២ ស្តីពីការបង្កើតក្រុមប្រឹក្សាកំណែទម្រង់ច្បាប់ និងប្រព័ន្ធយុត្តិធម៌
- បានឃើញអនុក្រឹត្យលេខ៣៦ អនក្រ.បក ចុះថ្ងៃទី ១៤ ខែ ឧសភា ឆ្នាំ ២០០៣ ស្តីពីការបង្កើតគណៈកម្មការបណ្ឌិតសភាទទួលបន្ទុកអនុម័តពាក្យច្បាប់
- យោងតាមការចាំបាច់នៃការងារ

ស ម្រេ ច

មាត្រា ១ : ត្រូវបានបន្ថែមសមាសភាព :

១- ឯកឧត្តម **ណាឌី តាន់** ជាទីប្រឹក្សា នៃគណៈកម្មការបណ្ឌិតសភាទទួលបន្ទុកអនុម័តពាក្យច្បាប់ ។

២- ឯកឧត្តម **ស្វ មុយឃៀង** ជាសមាជិក នៃគណៈកម្មការបណ្ឌិតសភាទទួលបន្ទុកអនុម័តពាក្យច្បាប់ ។

មាត្រា ២ : រដ្ឋមន្ត្រីទទួលបន្ទុកទីស្តីការគណៈរដ្ឋមន្ត្រី រដ្ឋមន្ត្រីក្រសួងសេដ្ឋកិច្ច និងហិរញ្ញវត្ថុ រដ្ឋមន្ត្រី រដ្ឋលេខាធិការ គ្រប់ក្រសួង ស្ថាប័នពាក់ព័ន្ធ ប្រធានគណៈកម្មការបណ្ឌិតសភាទទួលបន្ទុកអនុម័តពាក្យច្បាប់ និងសាមីខ្លួន ត្រូវអនុវត្តអនុក្រឹត្យនេះ ចាប់ពីថ្ងៃចុះហត្ថលេខាតទៅ ។

រាជធានីភ្នំពេញ ថ្ងៃទី ១៥ ខែ សីហា ឆ្នាំ ២០០៥

ហ៊ុន សែន

កន្លែងទទួល :
- ក្រសួងព្រះបរមរាជវាំង
- អគ្គលេខាធិការដ្ឋានព្រឹទ្ធសភា
- អគ្គលេខាធិការដ្ឋានរដ្ឋសភា
- ខុទ្ទកាល័យសម្តេចនាយករដ្ឋមន្ត្រី
- ខុទ្ទកាល័យសម្តេច និងឯកឧត្តមឧបនាយករដ្ឋមន្ត្រី
- ដូចមាត្រា២
- រាជកិច្ច
- ឯកសារ កាលប្បវត្តិ

ព្រះរាជាណាចក្រកម្ពុជា

រាជរដ្ឋាភិបាលកម្ពុជា ជាតិ សាសនា ព្រះមហាក្សត្រ

លេខៈ ៧៣៧ អនក្រ.តត

អនុក្រឹត្យ

ស្តីពី

ការតម្លើងឋានន្តរស័ក្តិមន្ត្រីរាជការ

រាជរដ្ឋាភិបាល

-បានឃើញរដ្ឋធម្មនុញ្ញ នៃព្រះរាជាណាចក្រកម្ពុជា

-បានឃើញព្រះរាជក្រឹត្យលេខ នស/រកត/០៧០៤/១២៤ ចុះថ្ងៃទី ១៥ ខែ កក្កដា ឆ្នាំ ២០០៤ ស្តីពីការតែងតាំងរាជរដ្ឋាភិបាលនៃព្រះរាជាណាចក្រកម្ពុជា

-បានឃើញព្រះរាជក្រមលេខ ០២/នស/៩៤ ចុះថ្ងៃទី ២០ ខែ កក្កដា ឆ្នាំ ១៩៩៤ ដែលប្រកាសអោយប្រើច្បាប់ស្តីពីការរៀបចំ និងការប្រព្រឹត្តទៅនៃគណៈរដ្ឋមន្ត្រី

-បានឃើញព្រះរាជក្រមលេខ នស/រកម/០១៩៦/០៩ ចុះថ្ងៃទី ២៤ ខែ មករា ឆ្នាំ ១៩៩៦ ដែលប្រកាសអោយប្រើច្បាប់ ស្តីពីការបង្កើតទីស្តីការគណៈរដ្ឋមន្ត្រី

-បានឃើញព្រះរាជក្រមលេខ ០៦/នស/៩៤ ចុះថ្ងៃទី ២៦ ខែ តុលា ឆ្នាំ ១៩៩៤ ដែលប្រកាសអោយប្រើច្បាប់ ស្តីពីសហលក្ខន្តិកៈមន្ត្រីរាជការស៊ីវិល នៃព្រះរាជាណាចក្រកម្ពុជា

-បានឃើញព្រះរាជក្រឹត្យលេខ ជស/រកត/០៣០០/១១៦ ចុះថ្ងៃទី ០៣ ខែ មីនា ឆ្នាំ ២០០០ ស្តីពីលក្ខន្តិកៈដោយឡែក នៃក្របខ័ណ្ឌមន្ត្រីគ្រប់គ្រងរដ្ឋបាល

-យោងតាមសំណើរបស់រដ្ឋមន្ត្រីទទួលបន្ទុកទីស្តីការគណៈរដ្ឋមន្ត្រី

ស ម្រេ ច

មាត្រា ១ : ត្រូវបានតម្លើងឋានន្តរស័ក្តិពី**អនុមន្ត្រី** ទៅឋានន្តរស័ក្តិ**វរមន្ត្រី** នៃក្របខ័ណ្ឌមន្ត្រីគ្រប់គ្រងរដ្ឋបាល នូវមន្ត្រីរាជការស៊ីវិល នៃទីស្តីការគណៈរដ្ឋមន្ត្រី ដូចមានរាយនាមខាងក្រោម ÷

១	លោក សេង សាវន	ពី**អនុមន្ត្រី**ថ្នាក់លេខ ៤	ទៅជា**វរមន្ត្រី**ថ្នាក់លេខ ៦

២	លោក	ទូច សំអាត	ពីអនុមន្ត្រីថ្នាក់លេខ ៤	ទៅជាវរមន្ត្រីថ្នាក់លេខ ៦
៣	លោក	ឃុយ ហៀង	ពីអនុមន្ត្រីថ្នាក់លេខ ៥	ទៅជាវរមន្ត្រីថ្នាក់លេខ ៧
៤	លោក	និត ហ៊ែល	ពីអនុមន្ត្រីថ្នាក់លេខ ៥	ទៅជាវរមន្ត្រីថ្នាក់លេខ ៧
៥	លោក	តូច សុផារ៉ា	ពីអនុមន្ត្រីថ្នាក់លេខ ៦	ទៅជាវរមន្ត្រីថ្នាក់លេខ ៧
៦	លោក	ប៊ិច លាងហ៊ី	ពីអនុមន្ត្រីថ្នាក់លេខ ៦	ទៅជាវរមន្ត្រីថ្នាក់លេខ ៧
៧	លោក	ណូ សម្បក	ពីអនុមន្ត្រីថ្នាក់លេខ ៦	ទៅជាវរមន្ត្រីថ្នាក់លេខ ៧
៨	លោក	សយ សុខាន់	ពីអនុមន្ត្រីថ្នាក់លេខ ៧	ទៅជាវរមន្ត្រីថ្នាក់លេខ ៨
៩	លោក	ចាន់ រ៉ាស៊ី	ពីអនុមន្ត្រីថ្នាក់លេខ ៧	ទៅជាវរមន្ត្រីថ្នាក់លេខ ៨
១០	លោក	ស៊ុំ រុំ	ពីអនុមន្ត្រីថ្នាក់លេខ ៧	ទៅជាវរមន្ត្រីថ្នាក់លេខ ៨
១១	លោក	តិច សំណាង	ពីអនុមន្ត្រីថ្នាក់លេខ ៩	ទៅជាវរមន្ត្រីថ្នាក់លេខ ៩
១២	លោកស្រី	ហង្ស វុឌ្ឍី	ពីអនុមន្ត្រីថ្នាក់លេខ ៩	ទៅជាវរមន្ត្រីថ្នាក់លេខ ៩
១៣	លោក	ញ៉ឹម បូរ៉ាន	ពីអនុមន្ត្រីថ្នាក់លេខ ៩	ទៅជាវរមន្ត្រីថ្នាក់លេខ ៩
១៤	លោក	ឃាង ច័ន្ទតារា	ពីអនុមន្ត្រីថ្នាក់លេខ ៩	ទៅជាវរមន្ត្រីថ្នាក់លេខ ៩
១៥	លោក	ស៊ូ សុផាន	ពីអនុមន្ត្រីថ្នាក់លេខ ១០	ទៅជាវរមន្ត្រីថ្នាក់លេខ ១០
១៦	លោក	ឈន ថុង	ពីអនុមន្ត្រីថ្នាក់លេខ ១០	ទៅជាវរមន្ត្រីថ្នាក់លេខ ១០
១៧	លោក	ឡោ ប៊ូលីណា	ពីអនុមន្ត្រីថ្នាក់លេខ ១០	ទៅជាវរមន្ត្រីថ្នាក់លេខ ១០
១៨	លោកស្រី	នាង លីណា	ពីអនុមន្ត្រីថ្នាក់លេខ ១០	ទៅជាវរមន្ត្រីថ្នាក់លេខ ១០
១៩	លោក	សាបូ អូហ្សាណូ	ពីអនុមន្ត្រីថ្នាក់លេខ ១០	ទៅជាវរមន្ត្រីថ្នាក់លេខ ១០
២០	លោក	ស៊ុន សូត	ពីអនុមន្ត្រីថ្នាក់លេខ ១០	ទៅជាវរមន្ត្រីថ្នាក់លេខ ១០
២១	លោក	កើត សេគាណូ	ពីអនុមន្ត្រីថ្នាក់លេខ ១១	ទៅជាវរមន្ត្រីថ្នាក់លេខ ១០
២២	លោក	ឆាយ ថៃ	ពីអនុមន្ត្រីថ្នាក់លេខ ១១	ទៅជាវរមន្ត្រីថ្នាក់លេខ ១០
២៣	លោក	សេង សត្ថា	ពីអនុមន្ត្រីថ្នាក់លេខ ១១	ទៅជាវរមន្ត្រីថ្នាក់លេខ ១០
២៤	លោក	ស៊ុំ ឈុំឡុង	ពីអនុមន្ត្រីថ្នាក់លេខ ១១	ទៅជាវរមន្ត្រីថ្នាក់លេខ ១០
២៥	លោក	នុត សម្បត្តិ	ពីអនុមន្ត្រីថ្នាក់លេខ ១១	ទៅជាវរមន្ត្រីថ្នាក់លេខ ១០
២៦	លោក	ជួរ គារី	ពីអនុមន្ត្រីថ្នាក់លេខ ១១	ទៅជាវរមន្ត្រីថ្នាក់លេខ ១០
២៧	លោក	សុខ ទូច	ពីអនុមន្ត្រីថ្នាក់លេខ ១១	ទៅជាវរមន្ត្រីថ្នាក់លេខ ១០
២៨	លោក	ឆេង វណ្ណារិទ្ធ	ពីអនុមន្ត្រីថ្នាក់លេខ ១១	ទៅជាវរមន្ត្រីថ្នាក់លេខ ១០

២៩	លោក ហាក់ ធីរោ	ពី**អនុមន្ត្រី**ថ្នាក់លេខ ១១	ទៅជា**វរមន្ត្រី**ថ្នាក់លេខ ១០
៣០	លោក ចាន់ ប៊ុន្នី	ពី**អនុមន្ត្រី**ថ្នាក់លេខ ១១	ទៅជា**វរមន្ត្រី**ថ្នាក់លេខ ១០
៣១	លោក សន ពៅ	ពី**អនុមន្ត្រី**ថ្នាក់លេខ ១១	ទៅជា**វរមន្ត្រី**ថ្នាក់លេខ ១០
៣២	លោក នូ ចាន់សុភី	ពី**អនុមន្ត្រី**ថ្នាក់លេខ ១១	ទៅជា**វរមន្ត្រី**ថ្នាក់លេខ ១០
៣៣	លោកស្រី សម សុភាព	ពី**អនុមន្ត្រី**ថ្នាក់លេខ ១១	ទៅជា**វរមន្ត្រី**ថ្នាក់លេខ ១០
៣៤	លោក កេត សោផាន់	ពី**អនុមន្ត្រី**ថ្នាក់លេខ ១១	ទៅជា**វរមន្ត្រី**ថ្នាក់លេខ ១០
៣៥	លោក ឆាយ ឆត្រាវុធ	ពី**អនុមន្ត្រី**ថ្នាក់លេខ ១១	ទៅជា**វរមន្ត្រី**ថ្នាក់លេខ ១០
៣៦	លោក រឿន ថារ័ត្ន	ពី**អនុមន្ត្រី**ថ្នាក់លេខ ១១	ទៅជា**វរមន្ត្រី**ថ្នាក់លេខ ១០
៣៧	លោក គួន ផេង	ពី**អនុមន្ត្រី**ថ្នាក់លេខ ១១	ទៅជា**វរមន្ត្រី**ថ្នាក់លេខ ១០
៣៨	លោក សួស យ៉ារ៉ា	ពី**អនុមន្ត្រី**ថ្នាក់លេខ ១១	ទៅជា**វរមន្ត្រី**ថ្នាក់លេខ ១០

មាត្រា ២: រដ្ឋមន្ត្រីទទួលបន្ទុកទីស្តីការគណៈរដ្ឋមន្ត្រី រដ្ឋលេខាធិការ នៃរដ្ឋលេខាធិការមុខងារសាធារណៈ រដ្ឋមន្ត្រីក្រសួងសេដ្ឋកិច្ច និងហិរញ្ញវត្ថុ និងសាមីខ្លួន ដូចមានចែងក្នុងមាត្រា១ ត្រូវអនុវត្តអនុក្រឹត្យនេះ អោយមានប្រសិទ្ធភាព ចាប់ពីថ្ងៃចុះហត្ថលេខាតទៅ ។

ធ្វើនៅរាជធានីភ្នំពេញ ថ្ងៃទី ១៥ ខែ ៧ ឆ្នាំ ២០០៥

នាយករដ្ឋមន្ត្រី

ហ៊ុន សែន

កន្លែងទទួល :

-ក្រសួងព្រះបរមរាជវាំង

-អគ្គលេខាធិការដ្ឋានព្រឹទ្ធសភា

-អគ្គលេខាធិការដ្ឋានរដ្ឋសភា

-ខុទ្ទកាល័យសម្តេចនាយករដ្ឋមន្ត្រី

-ខុទ្ទកាល័យសម្តេចនិងឯកឧត្តមឧបនាយករដ្ឋមន្ត្រី

-ដូចមាត្រា ២

-រាជកិច្ច

-ឯកសារ-កាលប្បវត្តិ.

ព្រះរាជាណាចក្រកម្ពុជា

ជាតិ សាសនា ព្រះមហាក្សត្រ

រាជរដ្ឋាភិបាលកម្ពុជា

លេខ: ៧៧០ អនក្រ.បក

អនុក្រឹត្យ

ស្តីពី

ការធ្វើសមាហរណកម្មមន្ត្រីរាជការ ទៅក្នុងក្របខ័ណ្ឌ មន្ត្រីក្រមការ

រាជរដ្ឋាភិបាល

- បានឃើញរដ្ឋធម្មនុញ្ញ នៃព្រះរាជាណាចក្រកម្ពុជា
- បានឃើញព្រះរាជក្រឹត្យលេខ នស/រកត/០៧០៤/១២៤ ចុះថ្ងៃទី ១៥ ខែ កក្កដា ឆ្នាំ ២០០៤ ស្តីពីការតែងតាំងរាជរដ្ឋាភិបាលនៃព្រះរាជាណាចក្រកម្ពុជា
- បានឃើញព្រះរាជក្រមលេខ ០២/នស/៩៤ ចុះថ្ងៃទី ២០ ខែ កក្កដា ឆ្នាំ ១៩៩៤ ដែលប្រកាសអោយប្រើច្បាប់ស្តីពីការរៀបចំ និងការប្រព្រឹត្តទៅនៃគណៈរដ្ឋមន្ត្រី
- បានឃើញព្រះរាជក្រមលេខ នស/រកម/០១៩៦/០៩ ចុះថ្ងៃទី ២៤ ខែ មករា ឆ្នាំ ១៩៩៦ ដែលប្រកាសអោយប្រើច្បាប់ ស្តីពីការបង្កើតទីស្តីការគណៈរដ្ឋមន្ត្រី
- បានឃើញព្រះរាជក្រមលេខ ០៦/នស/៩៤ ចុះថ្ងៃទី ២៦ ខែ តុលា ឆ្នាំ ១៩៩៤ ដែលប្រកាសអោយប្រើច្បាប់ ស្តីពីសហលក្ខន្តិកៈមន្ត្រីរាជការស៊ីវិល នៃព្រះរាជាណាចក្រកម្ពុជា
- បានឃើញព្រះរាជក្រឹត្យលេខ នស/រកត/០៤០០/០៥៦ ចុះថ្ងៃទី ០៤ ខែ មេសា ឆ្នាំ ២០០០ ស្តីពីលក្ខន្តិកៈដោយឡែក នៃក្របខ័ណ្ឌមន្ត្រីក្រមការ
- យោងតាមសំណើរបស់រដ្ឋមន្ត្រីទទួលបន្ទុកទីស្តីការគណៈរដ្ឋមន្ត្រី

ស ម្រេ ច

មាត្រា ១ : ត្រូវបានធ្វើសមាហរណកម្មទៅក្នុងឋានន្តរស័ក្តិ **នាយក្រមការ** នៃក្របខ័ណ្ឌមន្ត្រីក្រមការ ទីស្តីការគណៈរដ្ឋមន្ត្រី នូវមន្ត្រីរាជការស៊ីវិល ដូចមានរាយនាមខាងក្រោម ÷

១	លោក ឃិន ណេន	នាយក្រមការ	ថ្នាក់លេខ ១

2

២	លោក អ៊ូ ងួនជរ	នាយក្រមការ	ថ្នាក់លេខ ១
៣	លោកស្រី ហៀង ស៊ុយអេលីន	នាយក្រមការ	ថ្នាក់លេខ ១
៤	លោក គង់ ស៊ីផុន	នាយក្រមការ	ថ្នាក់លេខ ២
៥	លោក សុខ គី	នាយក្រមការ	ថ្នាក់លេខ ២
៦	លោក សុខ គង់	នាយក្រមការ	ថ្នាក់លេខ ៣
៧	លោក ម៉ៅ យ៉ុន	នាយក្រមការ	ថ្នាក់លេខ ៣
៨	លោក គង់ តារី	នាយក្រមការ	ថ្នាក់លេខ ៣
៩	លោក ស៊ុយ ស៊ីថុន	នាយក្រមការ	ថ្នាក់លេខ ៣
១០	លោក ប្រាក់ សំអាន	នាយក្រមការ	ថ្នាក់លេខ ៣
១១	លោក នូ រិទ្ធី	នាយក្រមការ	ថ្នាក់លេខ ៣
១២	លោក ហ៊ឹម វិបុលសុខ	នាយក្រមការ	ថ្នាក់លេខ ៣
១៣	លោកស្រី រស់ សុខាល	នាយក្រមការ	ថ្នាក់លេខ ៣
១៤	លោកស្រី ជា សាម៉ុល	នាយក្រមការ	ថ្នាក់លេខ ៣
១៥	លោក ប៉ែន សុផល	នាយក្រមការ	ថ្នាក់លេខ ៣
១៦	លោក អ៊ុក សុខ	នាយក្រមការ	ថ្នាក់លេខ ៤
១៧	លោកស្រី ពាង សុវណ្ណារី	នាយក្រមការ	ថ្នាក់លេខ ៤
១៨	លោក ឈុន លឹម	នាយក្រមការ	ថ្នាក់លេខ ៤
១៩	លោក ព្រំ សំអុល	នាយក្រមការ	ថ្នាក់លេខ ៤
២០	លោក ឈុន ប៉ាង	នាយក្រមការ	ថ្នាក់លេខ ៥
២១	លោក អ៊ឹម សុផល	នាយក្រមការ	ថ្នាក់លេខ ៥
២២	លោក គឹម ស្រ៊ុង	នាយក្រមការ	ថ្នាក់លេខ ៥
២៣	លោកស្រី កៅ សារ៉ន	នាយក្រមការ	ថ្នាក់លេខ ៥
២៤	លោកស្រី ទុង ធានី	នាយក្រមការ	ថ្នាក់លេខ ៥
២៥	លោកស្រី អួក ដារី	នាយក្រមការ	ថ្នាក់លេខ ៥
២៦	លោកស្រី គង់ វណ្ណា	នាយក្រមការ	ថ្នាក់លេខ ៥
២៧	លោក ជា អាយ	នាយក្រមការ	ថ្នាក់លេខ ៥
២៨	លោកស្រី ទេព សុទ្ធី	នាយក្រមការ	ថ្នាក់លេខ ៥

២៩	លោក ពៅ សុភាព	នាយក្រមការ	ថ្នាក់លេខ ៥
៣០	លោក ជា សាន	នាយក្រមការ	ថ្នាក់លេខ ៥
៣១	លោក ម៉ម ឈាន	នាយក្រមការ	ថ្នាក់លេខ ៥
៣២	លោក កុក លាង	នាយក្រមការ	ថ្នាក់លេខ ៥
៣៣	លោកស្រី ជា ដាវីន	នាយក្រមការ	ថ្នាក់លេខ ៥
៣៤	លោក សួស វិសុទ្ធ	នាយក្រមការ	ថ្នាក់លេខ ៥
៣៥	លោក អ៊ុង ចន្ទ	នាយក្រមការ	ថ្នាក់លេខ ៥
៣៦	លោក ទូច ខេមរិន្ទ	នាយក្រមការ	ថ្នាក់លេខ ៥
៣៧	លោក អឿ សារ៉ិន	នាយក្រមការ	ថ្នាក់លេខ ៦
៣៨	លោក ចាន់ ថា	នាយក្រមការ	ថ្នាក់លេខ ៦
៣៩	លោក អ៊ុម ខេមរកោ	នាយក្រមការ	ថ្នាក់លេខ ៦
៤០	លោក សេន ស៊ីណា	នាយក្រមការ	ថ្នាក់លេខ ៦
៤១	លោក ឈាវ ណាក់	នាយក្រមការ	ថ្នាក់លេខ ៦

មាត្រា ២ : ត្រូវបានធ្វើសមាហរណកម្មទៅក្នុងឋានន្តរស័ក្តិ **ក្រមការដើមខ្សែ** នៃក្របខ័ណ្ឌមន្ត្រីក្រមការ ទីស្តីការ-គណៈរដ្ឋមន្ត្រី នូវមន្ត្រីរាជការស៊ីវិល ដូចមានរាយនាមខាងក្រោម ÷

១	លោក អ៊ិន សុខវេង	ក្រមការដើមខ្សែ	ថ្នាក់លេខ ៣
២	លោក ហែម សៀន	ក្រមការដើមខ្សែ	ថ្នាក់លេខ ៣
៣	លោកស្រី បូ រ៉ា	ក្រមការដើមខ្សែ	ថ្នាក់លេខ ៣
៤	លោកស្រី ខឹម ណារី	ក្រមការដើមខ្សែ	ថ្នាក់លេខ ៣
៥	លោក ពៅ សឿន	ក្រមការដើមខ្សែ	ថ្នាក់លេខ ៤
៦	លោកស្រី វៀល សុផេត	ក្រមការដើមខ្សែ	ថ្នាក់លេខ ៤
៧	លោកស្រី ញ៉ែម ស៊ីណាត	ក្រមការដើមខ្សែ	ថ្នាក់លេខ ៤
៨	លោក សោម សាញ់	ក្រមការដើមខ្សែ	ថ្នាក់លេខ ៤
៩	លោកស្រី ហែម លន	ក្រមការដើមខ្សែ	ថ្នាក់លេខ ៤
១០	លោកស្រី នួន ប៊ុនធឿន	ក្រមការដើមខ្សែ	ថ្នាក់លេខ ៤
១១	លោកស្រី សូ សារិន	ក្រមការដើមខ្សែ	ថ្នាក់លេខ ៤
១២	លោកស្រី ផន វ៉ាន់នី	ក្រមការដើមខ្សែ	ថ្នាក់លេខ ៤

១៣	លោកស្រី ជា សាមឿន	ក្រុមការដើមខ្សែ	ថ្នាក់លេខ ៤
១៤	លោកស្រី ប៊ុក សុខុន	ក្រុមការដើមខ្សែ	ថ្នាក់លេខ ៤
១៥	លោក សុខ វុឌ្ឍី	ក្រុមការដើមខ្សែ	ថ្នាក់លេខ ៤
១៦	លោក ខៀវ ច័ន្ទមុនី	ក្រុមការដើមខ្សែ	ថ្នាក់លេខ ៤
១៧	លោកស្រី លឹម ស៊ីដេពីន	ក្រុមការដើមខ្សែ	ថ្នាក់លេខ ៤
១៨	លោកស្រី ឈិន រ៉ូចម៉េង	ក្រុមការដើមខ្សែ	ថ្នាក់លេខ ៤
១៩	លោក ចេង វុត្ថា	ក្រុមការដើមខ្សែ	ថ្នាក់លេខ ៥
២០	លោកស្រី ជា វណ្ណា	ក្រុមការដើមខ្សែ	ថ្នាក់លេខ ៥
២១	លោក ឈឹម ចាន់ណាង	ក្រុមការដើមខ្សែ	ថ្នាក់លេខ ៥
២២	លោកស្រី ប្រាក់ ម៉ាលី	ក្រុមការដើមខ្សែ	ថ្នាក់លេខ ៥
២៣	លោក ហៃ សំអុល	ក្រុមការដើមខ្សែ	ថ្នាក់លេខ ៥
២៤	លោក អ៊ុក សាអឿន	ក្រុមការដើមខ្សែ	ថ្នាក់លេខ ៥
២៥	លោក ប៉ោ ឆេង	ក្រុមការដើមខ្សែ	ថ្នាក់លេខ ៥
២៦	លោក មាស ភីរុណ	ក្រុមការដើមខ្សែ	ថ្នាក់លេខ ៥
២៧	លោកស្រី មាស តុន្នី	ក្រុមការដើមខ្សែ	ថ្នាក់លេខ ៥
២៨	លោកស្រី ប៊ុន សុភី	ក្រុមការដើមខ្សែ	ថ្នាក់លេខ ៥
២៩	លោកស្រី ស សំណាង	ក្រុមការដើមខ្សែ	ថ្នាក់លេខ ៥
៣០	លោក ប៉ាន់ ស៊ីវន	ក្រុមការដើមខ្សែ	ថ្នាក់លេខ ៥
៣១	លោក សុខ សាន្ត	ក្រុមការដើមខ្សែ	ថ្នាក់លេខ ៥
៣២	លោក ហុក ប៊ុនរ៉ង	ក្រុមការដើមខ្សែ	ថ្នាក់លេខ ៥
៣៣	លោក ខៀវ សុទ្ធ	ក្រុមការដើមខ្សែ	ថ្នាក់លេខ ៥
៣៤	លោក កូប ស្នេះ	ក្រុមការដើមខ្សែ	ថ្នាក់លេខ ៦
៣៥	លោក អ៊ុក សុផល	ក្រុមការដើមខ្សែ	ថ្នាក់លេខ ៦
៣៦	លោកស្រី ឈុន សុគន្ធ	ក្រុមការដើមខ្សែ	ថ្នាក់លេខ ៦
៣៧	លោកស្រី ម៉ម ប៊ុនថា	ក្រុមការដើមខ្សែ	ថ្នាក់លេខ ៦
៣៨	លោកស្រី ជា ចាន់ធឿន	ក្រុមការដើមខ្សែ	ថ្នាក់លេខ ៦
៣៩	លោកស្រី អ៊ុង ចាន់ធី	ក្រុមការដើមខ្សែ	ថ្នាក់លេខ ៦

៤០	លោកស្រី មាស ឡា	ក្រុមការដើមខ្មែរ	ថ្នាក់លេខ ៦
៤១	លោក ចេង សុវណ្ណ	ក្រុមការដើមខ្មែរ	ថ្នាក់លេខ ៦
៤២	លោក ជុំ លី	ក្រុមការដើមខ្មែរ	ថ្នាក់លេខ ៦
៤៣	លោក មាស ហ៊ត	ក្រុមការដើមខ្មែរ	ថ្នាក់លេខ ៦
៤៤	លោក សារី ដុង	ក្រុមការដើមខ្មែរ	ថ្នាក់លេខ ៧
៤៥	លោកស្រី ហង្ស ច័ន្ទម៉ូលី	ក្រុមការដើមខ្មែរ	ថ្នាក់លេខ ៧
៤៦	លោក អ៊ុម ឃាងលី	ក្រុមការដើមខ្មែរ	ថ្នាក់លេខ ៧
៤៧	លោក សាយ បាន	ក្រុមការដើមខ្មែរ	ថ្នាក់លេខ ៧
៤៨	លោក ស្វាយ សំអុល	ក្រុមការដើមខ្មែរ	ថ្នាក់លេខ ៧
៤៩	លោក ឃុត សុទ្ធី	ក្រុមការដើមខ្មែរ	ថ្នាក់លេខ ៧
៥០	លោកស្រី ប៉ក់សម័យ សុរិទ្យានី	ក្រុមការដើមខ្មែរ	ថ្នាក់លេខ ៨
៥១	លោក ស្វាយ ដួត	ក្រុមការដើមខ្មែរ	ថ្នាក់លេខ ៨
៥២	លោក ប៊ិន សាឯម	ក្រុមការដើមខ្មែរ	ថ្នាក់លេខ ៩
៥៣	លោក ប៉ុល សូលី	ក្រុមការដើមខ្មែរ	ថ្នាក់លេខ ៩
៥៤	លោកស្រី ច្រឹង វណ្ណារ៉ា	ក្រុមការដើមខ្មែរ	ថ្នាក់លេខ ៩
៥៥	លោកស្រី នូវ លក្ខណា	ក្រុមការដើមខ្មែរ	ថ្នាក់លេខ ៩
៥៦	លោកស្រី ហង្ស បូរ៉ាវី	ក្រុមការដើមខ្មែរ	ថ្នាក់លេខ ៩
៥៧	លោក ពៅ គីរ៉ា	ក្រុមការដើមខ្មែរ	ថ្នាក់លេខ ៩
៥៨	លោក នួន សុគន្ធ	ក្រុមការដើមខ្មែរ	ថ្នាក់លេខ ៩
៥៩	លោក មៀច ម៉ុន	ក្រុមការដើមខ្មែរ	ថ្នាក់លេខ ៩
៦០	លោក សួស ប៊ុនថន	ក្រុមការដើមខ្មែរ	ថ្នាក់លេខ ៩
៦១	លោកស្រី ហ៊ៅ រិន្ទ	ក្រុមការដើមខ្មែរ	ថ្នាក់លេខ ៩
៦២	លោកស្រី អ៊ុម ចន្ទសិរី	ក្រុមការដើមខ្មែរ	ថ្នាក់លេខ ៩
៦៣	លោកស្រី ឡេប ស៊ីវ៉ាតារ៉ាខ្មែន	ក្រុមការដើមខ្មែរ	ថ្នាក់លេខ ៩
៦៤	លោក ឈឹម ចាន់ផន	ក្រុមការដើមខ្មែរ	ថ្នាក់លេខ ៩
៦៥	លោកស្រី ស៊ិន ដាវី	ក្រុមការដើមខ្មែរ	ថ្នាក់លេខ ៩
៦៦	លោកស្រី សូ សុខា	ក្រុមការដើមខ្មែរ	ថ្នាក់លេខ ៩

៦៧	លោកស្រី គង់ បូផាណា	ក្រុមការដើមខ្សែ	ថ្នាក់លេខ ៩
៦៨	លោកស្រី ហាក់ ប៉ោលាង	ក្រុមការដើមខ្សែ	ថ្នាក់លេខ ៩
៦៩	លោក កែវ សម្បត្តិ	ក្រុមការដើមខ្សែ	ថ្នាក់លេខ ៩

មាត្រា ៣ : ត្រូវបានធ្វើសមាហរណកម្មទៅក្នុងឋានន្តរស័ក្តិ ក្រុមការ នៃក្របខ័ណ្ឌមន្ត្រីក្រុមការទីស្តីការគណៈរដ្ឋមន្ត្រី នូវមន្ត្រីរាជការស៊ីវិល ដូចមានរាយនាមខាងក្រោម÷

១	លោកស្រី ផ្លុង ធារោ	ក្រុមការ	ថ្នាក់លេខ ១
២	លោក វ៉ង់ ស៊ីវុន	ក្រុមការ	ថ្នាក់លេខ ៤
៣	លោក ដាវ យ៉ាន	ក្រុមការ	ថ្នាក់លេខ ៤
៤	លោក ឈន ឈុនថាយ	ក្រុមការ	ថ្នាក់លេខ ៤
៥	លោក ចាប សំណាង	ក្រុមការ	ថ្នាក់លេខ ៥
៦	លោក អាំ ចាំ	ក្រុមការ	ថ្នាក់លេខ ៥
៧	លោក ជ័យ ខ្លឹង	ក្រុមការ	ថ្នាក់លេខ ៦
៨	លោកស្រី ស៊ាង ស៊ីណាត	ក្រុមការ	ថ្នាក់លេខ ៦
៩	លោក តាំង ម៉េងហ៊ាង	ក្រុមការ	ថ្នាក់លេខ ៧
១០	លោក ឱម សម្បត្តិ	ក្រុមការ	ថ្នាក់លេខ ៨
១១	លោកស្រី ធី សុទ្ធារី	ក្រុមការ	ថ្នាក់លេខ ៨
១២	លោកស្រី ង៉ែត ចាក់	ក្រុមការ	ថ្នាក់លេខ ៩
១៣	លោកស្រី កៅ ស៊ីវី	ក្រុមការ	ថ្នាក់លេខ ១០
១៤	លោក ថៃ ខុនលី	ក្រុមការ	ថ្នាក់លេខ ១១
១៥	លោក នា ស៊ីថា	ក្រុមការ	ថ្នាក់លេខ ១១
១៦	លោក ឯក សារ៉ា	ក្រុមការ	ថ្នាក់លេខ ១១
១៧	លោក ខន កែវមនោ	ក្រុមការ	ថ្នាក់លេខ ១១
១៨	លោក ស៊ុន សេរីវុធ	ក្រុមការ	ថ្នាក់លេខ ១១
១៩	លោក ឡេង លាត	ក្រុមការ	ថ្នាក់លេខ ១១
២០	លោក ធុច បញ្ចូសន្តិភាព	ក្រុមការ	ថ្នាក់លេខ ១១
២១	លោក ប៉ោត ចាន់ណារី	ក្រុមការ	ថ្នាក់លេខ ១២
២២	លោក ព្រំ ចក់	ក្រុមការ	ថ្នាក់លេខ ១២

២៣	លោក ស៊ុក សំនិត	ក្រមការ	ថ្នាក់លេខ ១២
២៤	លោក ព្រួ ស៊ីផន	ក្រមការ	ថ្នាក់លេខ ១២
២៥	លោក កែវ ភក្តី	ក្រមការ	ថ្នាក់លេខ ១២
២៦	លោក ធន់ ប៊ុនធឿន	ក្រមការ	ថ្នាក់លេខ ១២
២៧	លោកស្រី ឃុន រ៉ូហ្សាលី	ក្រមការ	ថ្នាក់លេខ ១៣
២៨	លោក ផន សុភាព	ក្រមការ	ថ្នាក់លេខ ១៣
២៩	លោក គាន ឆន	ក្រមការ	ថ្នាក់លេខ ១៣
៣០	លោក ឈុន ប៊ុនគា	ក្រមការ	ថ្នាក់លេខ ១៣
៣១	លោក អ៊ឹម សូម៉ាដា	ក្រមការ	ថ្នាក់លេខ ១៣
៣២	លោកស្រី ហាស់ សុទ្ធារី	ក្រមការ	ថ្នាក់លេខ ១៣
៣៣	លោក ណុប សុធារ៉ា	ក្រមការ	ថ្នាក់លេខ ១៣
៣៤	លោក លី ជាណា	ក្រមការ	ថ្នាក់លេខ ១៣
៣៥	លោកស្រី ខូយ សិរីសោភា	ក្រមការ	ថ្នាក់លេខ ១៤
៣៦	លោក ចាន់ សុផាន់ណា	ក្រមការ	ថ្នាក់លេខ ១៤
៣៧	លោក សិទ្ធី សូណា	ក្រមការ	ថ្នាក់លេខ ១៤
៣៨	លោក ហយ ស៊ិន	ក្រមការ	ថ្នាក់លេខ ១៤
៣៩	លោកស្រី បូ សូលីដា	ក្រមការ	ថ្នាក់លេខ ១៤
៤០	លោក ទេព កោសល្យ	ក្រមការ	ថ្នាក់លេខ ១៤
៤១	លោក អ៊ុក វឌ្ឍនា	ក្រមការ	ថ្នាក់លេខ ១៤
៤២	លោក ជុំ គីមរ៉ុង	ក្រមការ	ថ្នាក់លេខ ១៤
៤៣	លោក គង់ តុលា	ក្រមការ	ថ្នាក់លេខ ១៤
៤៤	លោក អែតដា ដូរ៉ាមី	ក្រមការ	ថ្នាក់លេខ ១៤
៤៥	លោក កើត ហ៊ិន	ក្រមការ	ថ្នាក់លេខ ១៤
៤៦	លោក ស៊ាត អុល	ក្រមការ	ថ្នាក់លេខ ១៤
៤៧	លោក ទេព ផល្គុណ	ក្រមការ	ថ្នាក់លេខ ១៤
៤៨	លោកស្រី មាស មករា	ក្រមការ	ថ្នាក់លេខ ១៤

មាត្រា ៤ : រដ្ឋមន្ត្រីទទួលបន្ទុកទីស្តីការគណៈរដ្ឋមន្ត្រី រដ្ឋមន្ត្រីក្រសួងសេដ្ឋកិច្ច និងហិរញ្ញវត្ថុ រដ្ឋលេខាធិការនៃរដ្ឋលេខាធិការដ្ឋានមុខងារសាធារណៈ សហរដ្ឋមន្ត្រី រដ្ឋមន្ត្រី រដ្ឋលេខាធិការគ្រប់ក្រសួង ស្ថាប័នដែលពាក់ព័ន្ធនឹងសាមីខ្លួន ត្រូវអនុវត្តអនុក្រឹត្យនេះ អោយមានប្រសិទ្ធភាពចាប់ពីថ្ងៃចុះហត្ថលេខាតទៅ។

ធ្វើនៅរាជធានីភ្នំពេញ ថ្ងៃទី ១៥ ខែ ៧ ឆ្នាំ ២០០៥

នាយករដ្ឋមន្ត្រី

ហ៊ុន សែន

កន្លែងទទួល :

-ក្រសួងព្រះបរមរាជវាំង
-អគ្គលេខាធិការដ្ឋានព្រឹទ្ធសភា
-អគ្គលេខាធិការដ្ឋានរដ្ឋសភា
-ខុទ្ទកាល័យសម្តេចនាយករដ្ឋមន្ត្រី
-ខុទ្ទកាល័យសម្តេចនិងឯកឧត្តមឧបនាយករដ្ឋមន្ត្រី
-ដូចមាត្រា ៤
-រាជកិច្ច √
-ឯកសារ-កាលប្បវត្តិ.

ព្រះរាជាណាចក្រកម្ពុជា
ជាតិ សាសនា ព្រះមហាក្សត្រ

រាជរដ្ឋាភិបាលកម្ពុជា
លេខ :៦៧១ អនក្រ.បក

អនុក្រឹត្យ
ស្តីពីការតម្លើងឋានន្តរស័ក្តិនាយទាហានជាន់ខ្ពស់

រាជរដ្ឋាភិបាល

- បានឃើញរដ្ឋធម្មនុញ្ញ នៃព្រះរាជាណាចក្រកម្ពុជា
- បានឃើញព្រះរាជក្រឹត្យ លេខ នស/រកត/០៧០៤/១២៤ ចុះថ្ងៃទី ១៥ ខែ កក្កដា ឆ្នាំ ២០០៤ ស្តីពីការតែងតាំងរាជរដ្ឋាភិបាលនៃព្រះរាជាណាចក្រកម្ពុជា
- បានឃើញព្រះរាជក្រម លេខ ០២/នស/៩៤ ចុះថ្ងៃទី ២០ ខែ កក្កដា ឆ្នាំ ១៩៩៤ ដែលប្រកាសឱ្យប្រើច្បាប់ស្តីពីការរៀបចំ និងការប្រព្រឹត្តទៅនៃគណៈរដ្ឋមន្ត្រី
- បានឃើញព្រះរាជក្រម លេខ នស/រកម/០១៩៦/០៧ ចុះថ្ងៃទី ២៤ ខែ មករា ឆ្នាំ ១៩៩៦ ដែលប្រកាសឱ្យប្រើច្បាប់ ស្តីពីការបង្កើតក្រសួងការពារជាតិ
- បានឃើញព្រះរាជក្រឹត្យ លេខ នស/រកត/០៧០១/២៣៧ ចុះថ្ងៃទី ១៨ ខែ កក្កដា ឆ្នាំ ២០០១ ស្តីពីការកែសំរួលតួនាទីភារកិច្ច និងរចនាសម្ព័ន្ធចាត់តាំងរបស់អគ្គមេបញ្ជាការដ្ឋាននៃកងយោធពលខេមរភូមិន្ទ
- បានឃើញអនុក្រឹត្យ លេខ ៦៥ អនក្រ.បក ចុះថ្ងៃទី ១៤ ខែ កញ្ញា ឆ្នាំ ២០០០ ស្តីពីការរៀបចំ និងការប្រព្រឹត្តទៅរបស់ក្រសួងការពារជាតិ
- យោងតាមតម្រូវការចាំបាច់របស់រាជរដ្ឋាភិបាលកម្ពុជា

សម្រេច

មាត្រា ១ : ត្រូវបានតម្លើងឋានន្តរស័ក្តិថ្នាក់ **វរសេនីយ៍ឯក** ជូននាយទាហានជាន់ខ្ពស់ នៃកងយោធពលខេមរភូមិន្ទ ចំនួន ០៩ រូប ដូចមានរាយនាមខាងក្រោម :

១- វរសេនីយ៍ទោ	**យូ សិរីឧត្តម**	អត្តលេខ	០១៩៧០៣
២- វរសេនីយ៍ទោ	**មាស ស៊ីផាន**	អត្តលេខ	០១៧២៦៥
៣- វរសេនីយ៍ទោ	**ឈួច ចំណាន**	អត្តលេខ	០៤២៩៣៧
៤- វរសេនីយ៍ទោ	**ជួន ទិមុល**	អត្តលេខ	០៤៣៨៣១

៥- វរសេនីយ៍ទោ	ម៉ៅ គន្ធា	អត្តលេខ	០១២៩៨៣
៦- វរសេនីយ៍ទោ	សេង ឃួត	អត្តលេខ	០០៣៧៩០
៧- វរសេនីយ៍ទោ	ស្រួច ម៉ាន់ឌី	អត្តលេខ	២៣១៤៩៨
៨- វរសេនីយ៍ទោ	ហួ សិទ្ធិគុណា	អត្តលេខ	២៣២០១៣
៩- វរសេនីយ៍ទោ	សេង គុកហ៊ាង	អត្តលេខ	២៣១៧០២

មាត្រា ២ : រាល់បទប្បញ្ញត្តិទាំងឡាយណា ដែលមានខ្លឹមសារផ្ទុយនឹងអនុក្រឹត្យនេះ ត្រូវចាត់ទុកជានិរាករណ៍ ។

មាត្រា ៣ : រដ្ឋមន្ត្រីទទួលបន្ទុកទីស្តីការគណៈរដ្ឋមន្ត្រី សហរដ្ឋមន្ត្រីក្រសួងការពារជាតិ រដ្ឋមន្ត្រីក្រសួងសេដ្ឋកិច្ច និងហិរញ្ញវត្ថុ សហរដ្ឋមន្ត្រី រដ្ឋមន្ត្រី រដ្ឋលេខាធិការ គ្រប់ក្រសួង ស្ថាប័នដែលពាក់ព័ន្ធ និងសាមីខ្លួន ដូចមានចែងក្នុងមាត្រា ១ ត្រូវអនុវត្តអនុក្រឹត្យនេះ ចាប់ពីថ្ងៃចុះហត្ថលេខាតទៅ ។

រាជធានីភ្នំពេញ ថ្ងៃទី [illegible] ខែ សីហា ឆ្នាំ ២០០៥

នាយករដ្ឋមន្ត្រី

ហ៊ុន សែន

កន្លែងទទួល :

- ក្រសួងព្រះបរមរាជវាំង
- អគ្គលេខាធិការដ្ឋានព្រឹទ្ធសភា
- អគ្គលេខាធិការដ្ឋានរដ្ឋសភា
- អគ្គលេខាធិការរាជរដ្ឋាភិបាល
- ខុទ្ទកាល័យសម្តេចនាយករដ្ឋមន្ត្រី
- ខុទ្ទកាល័យសម្តេច និងឯកឧត្តមឧបនាយករដ្ឋមន្ត្រី
- ដូចមាត្រា ៣
- ឯកសារ-កាលប្បវត្តិ

ព្រះរាជាណាចក្រកម្ពុជា

ជាតិ សាសនា ព្រះមហាក្សត្រ

រាជរដ្ឋាភិបាលកម្ពុជា

លេខៈ ៦៨៧ អនក្រ.តត

អនុក្រឹត្យ

ស្តីពីការតែងតាំងមន្ត្រីរាជការ

រាជរដ្ឋាភិបាល

- បានឃើញរដ្ឋធម្មនុញ្ញ នៃព្រះរាជាណាចក្រកម្ពុជា
- បានឃើញព្រះរាជក្រឹត្យលេខ នស/រកត/០៧០៤/១២៤ ចុះថ្ងៃទី ១៥ ខែ កក្កដា ឆ្នាំ ២០០៤ ស្តីពីការតែងតាំងរាជរដ្ឋាភិបាល នៃព្រះរាជាណាចក្រកម្ពុជា
- បានឃើញព្រះរាជក្រមលេខ ០២/នស/៩៤ ចុះថ្ងៃទី ២០ ខែ កក្កដា ឆ្នាំ ១៩៩៤ ដែលប្រកាសអោយប្រើច្បាប់ស្តីពីការរៀបចំ និង ការប្រព្រឹត្តទៅនៃគណៈរដ្ឋមន្ត្រី
- បានឃើញព្រះរាជក្រមលេខ នស/រកម/០១៩៦/០៨ ចុះថ្ងៃទី ២៤ ខែ មករា ឆ្នាំ ១៩៩៦ ដែលប្រកាសអោយប្រើច្បាប់ស្តីពីការបង្កើតទីស្តីការគណៈរដ្ឋមន្ត្រី
- យោងតាមការងារចាំបាច់របស់ទីស្តីការគណៈរដ្ឋមន្ត្រី

ស ម្រេ ច

មាត្រា ១ : ត្រូវបានតែងតាំងលោក **គីម សទ្ធាត** ជាជំនួយការអមទីស្តីការគណៈរដ្ឋមន្ត្រី មានឋានៈស្មើ អគ្គនាយករង បន្ថែមលើមុខងារបច្ចុប្បន្ន ។

មាត្រា ២ : រដ្ឋមន្ត្រីទទួលបន្ទុកទីស្តីការគណៈរដ្ឋមន្ត្រី រដ្ឋមន្ត្រីក្រសួងសេដ្ឋកិច្ច និង ហិរញ្ញវត្ថុ រដ្ឋលេខាធិការនៃរដ្ឋលេខាធិការដ្ឋានមុខងារសាធារណៈ សហរដ្ឋមន្ត្រី រដ្ឋមន្ត្រី រដ្ឋលេខាធិការគ្រប់ក្រសួងស្ថាប័នពាក់ព័ន្ធ និងសាមីខ្លួន ត្រូវអនុវត្តអនុក្រឹត្យនេះ ចាប់ពីថ្ងៃចុះហត្ថលេខាតទៅ ។

រាជធានីភ្នំពេញ ថ្ងៃទី ១៨ ខែ សីហា ឆ្នាំ ២០០៥

ហ៊ុន សែន

កន្លែងទទួល

- *ក្រសួងព្រះបរមរាជវាំង*
- *អគ្គលេខាធិការដ្ឋានព្រឹទ្ធសភា*
- *អគ្គលេខាធិការដ្ឋានរដ្ឋសភា*
- *អគ្គលេខាធិការដ្ឋានរាជរដ្ឋាភិបាល*
- *ខុទ្ទកាល័យសម្តេចនាយករដ្ឋមន្ត្រី*
- *ដូចមាត្រា ២*
- *ឯកសារ_កាលប្បវត្តិ*

ព្រះរាជាណាចក្រកម្ពុជា
ជាតិ សាសនា ព្រះមហាក្សត្រ

រាជរដ្ឋាភិបាលកម្ពុជា
លេខៈ ៧១ សសរ

សេចក្តីសម្រេច

ស្តីពី

ការអនុវត្តន៍ស្តង់ដាសកម្មភាពកំចាត់មីនកម្ពុជា ៥ ជំពូក

រាជរដ្ឋាភិបាល

- បានឃើញរដ្ឋធម្មនុញ្ញ នៃព្រះរាជាណាចក្រកម្ពុជា
- បានឃើញព្រះរាជក្រឹត្យលេខ នស/រកត/០៧០៤/១២៤ ចុះថ្ងៃទី ១៥ ខែ កក្កដា ឆ្នាំ ២០០៤ ស្តីពីការតែងតាំងរាជរដ្ឋាភិបាល នៃព្រះរាជាណាចក្រកម្ពុជា
- បានឃើញព្រះរាជក្រមលេខ ០២/នស/៩៤ ចុះថ្ងៃទី ២០ ខែ កក្កដា ឆ្នាំ ១៩៩៤ ដែលប្រកាសអោយប្រើច្បាប់ស្តីពីការរៀបចំ និង ការប្រព្រឹត្តទៅនៃគណៈរដ្ឋមន្ត្រី
- បានឃើញព្រះរាជក្រឹត្យលេខ នស/រកត/០៩០០/១៦០ ចុះថ្ងៃទី ០៤ ខែ កញ្ញា ឆ្នាំ ២០០០ ស្តីពី ការបង្កើតអាជ្ញាធរកម្ពុជា គ្រប់គ្រងសកម្មភាពកំចាត់មីន និង សង្គ្រោះជនពិការដោយសារមីន
- បានឃើញព្រះរាជក្រឹត្យលេខ នស/រកត/០៦០៥/២៦៥ ចុះថ្ងៃទី ១៣ ខែ មិថុនា ឆ្នាំ ២០០៥ ស្តីពីវិសោធនកម្មមាត្រា ៤ មាត្រា ១០ និង មាត្រា ១៣ នៃព្រះរាជក្រឹត្យលេខ នស/រកត/០៩០០/១៦០ ចុះថ្ងៃទី ០៤ ខែ កញ្ញា ឆ្នាំ ២០០០ ស្តីពីការបង្កើតអាជ្ញាធរកម្ពុជា គ្រប់គ្រងសកម្មភាពកំចាត់មីន និង សង្គ្រោះជនពិការដោយសារមីន
- បានឃើញព្រះរាជក្រឹត្យលេខ នស/រកត/០៦០៥/២៩៦ ចុះថ្ងៃទី ២៩ ខែ មិថុនា ឆ្នាំ ២០០៥ ស្តីពីការតែងតាំងសមាសភាពអាជ្ញាធរកម្ពុជា គ្រប់គ្រងសកម្មភាពកំចាត់មីន និង សង្គ្រោះជនពិការដោយសារមីន
- យោងតាមតម្រូវការចាំបាច់របស់រាជរដ្ឋាភិបាល

ស ម្រេ ច

ប្រការ ១ :

ត្រូវបានដាក់អោយអនុវត្តនូវស្តង់ដាសកម្មភាពកំចាត់មីនកម្ពុជា ៥ជំពូក ដូចខាងក្រោម :

- ជំពូក ១. ការអនុវត្តស្តង់ដាសកម្មភាពកំចាត់មីនកម្ពុជា
- ជំពូក ២. ប័ណ្ណទទួលស្គាល់អង្គការប្រតិបត្តិករសកម្មភាពកំចាត់មីន និង ការផ្តល់អាជ្ញាប័ណ្ណសម្រាប់កិច្ចប្រតិបត្តិការ
- ជំពូក ៣. ការត្រួតពិនិត្យប្រតិបត្តិករដោះមីន
- ជំពូក ៤. ការរក្សាទុក ការដឹកជញ្ជូន និង ការប្រើប្រាស់រំសេវផ្ទុះ
- ជំពូក ៥. សេចក្តីរាយការណ៍ និង ការអង្កេតឧប្បត្តិហេតុគ្រោះថ្នាក់ក្នុងពេលដោះមីន ។

ប្រការ ២ :

គ្រប់ប្រតិបត្តិករដែលមានបំណងធ្វើសកម្មភាពបោសសំអាតមីន ក្នុងព្រះរាជាណាចក្រកម្ពុជា ត្រូវដាក់ពាក្យសុំប័ណ្ណទទួលស្គាល់ និង ចុះកិច្ចសន្យាជាមួយអគ្គលេខាធិការអាជ្ញាធរមីន ។

ប្រការ ៣ :

ប្រតិបត្តិករដោះមីនជាតិ និង អន្តរជាតិ ដែលកំពុងបើកកិច្ចប្រតិបត្តិការបោសសំអាតមីននៅកម្ពុជា ត្រូវមកបំពេញបែបបទចុះកិច្ចសន្យា ដើម្បីធ្វើនិយតកម្មជាមួយអគ្គលេខាធិការអាជ្ញាធរមីន ក្នុងរយៈពេល ៦ខែ គិតចាប់ពីថ្ងៃចេញសេចក្តីសម្រេចនេះ ។

ប្រការ ៤ :

អគ្គលេខាធិការដ្ឋានអាជ្ញាធរកម្ពុជា គ្រប់គ្រងសកម្មភាពកំចាត់មីន និង សង្គ្រោះជនពិការដោយសារមីន ត្រូវរៀបចំចងក្រងគោលការណ៍ណែនាំលំអិត ដើម្បីអនុវត្តនូវស្តង់ដាសកម្មភាពកំចាត់មីនកម្ពុជា អោយមានប្រសិទ្ធភាព ។

ប្រការ ៥ :

បទប្បញ្ញត្តិទាំងឡាយណា ដែលមានខ្លឹមសារផ្ទុយពីសេចក្តីសម្រេចនេះ ត្រូវចាត់ទុកជានិរាករណ៍ ។

ប្រការ ៦ :

រដ្ឋមន្ត្រីទទួលបន្ទុកទីស្តីការគណៈរដ្ឋមន្ត្រី សហរដ្ឋមន្ត្រីក្រសួងការពារជាតិ សហរដ្ឋមន្ត្រីក្រសួងមហាផ្ទៃ រដ្ឋមន្ត្រីក្រសួងពាណិជ្ជកម្ម រដ្ឋមន្ត្រី រដ្ឋលេខាធិការ គ្រប់ក្រសួង ស្ថាប័នដែលមានការពាក់ព័ន្ធ និង អគ្គលេខាធិការអាជ្ញាធរកម្ពុជា គ្រប់គ្រងសកម្មភាពកំចាត់មីន និង សង្គ្រោះជនពិការដោយសារមីន ត្រូវទទួលបន្ទុកអនុវត្តសេចក្តីសម្រេចនេះឱ្យមានប្រសិទ្ធភាពចាប់ពីថ្ងៃចុះហត្ថលេខាតទៅ ។

រាជធានីភ្នំពេញ ថ្ងៃទី ១០ ខែ សីហា ឆ្នាំ ២០០៥

នាយករដ្ឋមន្ត្រី

ហ៊ុន សែន

កន្លែងទទួល

- ក្រសួងព្រះបរមរាជវាំង
- អគ្គលេខាធិការដ្ឋានព្រឹទ្ធសភា
- អគ្គលេខាធិការដ្ឋានរដ្ឋសភា
- ខុទ្ទកាល័យសម្តេចនាយករដ្ឋមន្ត្រី
- ខុទ្ទកាល័យសម្តេច និង ឯកឧត្តមឧបនាយករដ្ឋមន្ត្រី
- អគ្គលេខាធិការរាជរដ្ឋាភិបាល
- ដូចប្រការ ៦
- ឯកសារ-កាលប្បវត្តិ

com2doc/BOREIY HOTEL

ព្រះរាជាណាចក្រកម្ពុជា

ជាតិ សាសនា ព្រះមហាក្សត្រ

រាជរដ្ឋាភិបាលកម្ពុជា

លេខ...៧០ អនក្រ.

សេចក្តីសម្រេច

ស្តីពី

ការកែសម្រួលគណៈកម្មការអន្តរក្រសួងដើម្បីបន្តដោះស្រាយគោលនយោបាយ ដីធ្លីជាមួយប្រជាពលរដ្ឋ នៅបុរីវប្បធម៌-តំបន់អង្គរសៀមរាប គ្រប់គ្រងដោយអាជ្ញាធរអប្សរា

រាជរដ្ឋាភិបាល

-បានឃើញរដ្ឋធម្មនុញ្ញនៃព្រះរាជាណាចក្រកម្ពុជា

-បានឃើញព្រះរាជក្រឹត្យលេខ នស/រកត/០៧០៤/១២៤ ចុះថ្ងៃទី ១៥ ខែ កក្កដា ឆ្នាំ ២០០៤ ស្តីពី ការតែងតាំងរាជរដ្ឋាភិបាលនៃព្រះរាជាណាចក្រកម្ពុជា

-បានឃើញព្រះរាជក្រមលេខ ០២/នស/៩៤ ចុះថ្ងៃទី ២០ ខែកក្កដា ឆ្នាំ ១៩៩៤ ដែលប្រកាសឱ្យប្រើច្បាប់ស្តីពីការរៀបចំនិងការប្រព្រឹត្តទៅនៃគណៈរដ្ឋមន្ត្រី

-បានឃើញព្រះរាជក្រឹត្យលេខ នស/រកត/០២៩៥/១២ ចុះថ្ងៃទី១៩ ខែកុម្ភៈ ឆ្នាំ ១៩៩៥ ស្តីពី ការបង្កើតអាជ្ញាធរដើម្បីការពាររមណីយដ្ឋាន និងរៀបចំតំបន់អង្គរ ហៅថា " អាជ្ញាធរអប្សរា"

-បានឃើញអនុក្រឹត្យលេខ ៧៩/អនក្រ/បក ចុះថ្ងៃទី១៣ ខែ តុលា ឆ្នាំ ១៩៩៥ ស្តីពី បុរីសណ្ឋាគារ

-បានឃើញអនុក្រឹត្យលេខ ៩៣/អនក្រ/បក ចុះថ្ងៃទី ១៨ ខែ តុលា ឆ្នាំ ១៩៩៩ ស្តីអំពីការពង្រីកផ្ទៃដីបុរីសណ្ឋាគារអង្គរសៀមរាបគ្រប់គ្រងដោយអាជ្ញាធរអប្សរា

-យោងតាមសំណើរបស់ទីស្តីការគណៈរដ្ឋមន្ត្រី និង អាជ្ញាធរអប្សរា ។

ស ម្រេ ច

ប្រការ១. – ចាត់ទុកជានិរាករណ៍ នូវសេចក្តីសម្រេចលេខ ៧១/សសរ ចុះថ្ងៃទី ១៨ ខែ តុលា ឆ្នាំ ១៩៩៩ និង សេចក្តីសម្រេចលេខ ៧៥/សសរ ចុះថ្ងៃទី ២០ ខែធ្នូ ឆ្នាំ ២០០១ ។

ប្រការ២. – បង្កើតគណៈកម្មការអន្តរក្រសួង ដើម្បីបន្តដោះស្រាយសម្របសម្រួលជាមួយប្រជាពលរដ្ឋ ដែលកាន់កាប់ដីធ្លីនៅបុរីវប្បធម៌-ទេសចរណ៍ អង្គរសៀមរាប គ្រប់គ្រងដោយអាជ្ញាធរអប្សរាដែលមានសមាសភាពដូចខាងក្រោម÷

១-ឯកឧត្តម **ប៊ុន ណារិទ្ធ**	អគ្គនាយកអាជ្ញាធរអប្សរា	ប្រធាន
២_លោក **សុខ លក្ខិណា**	អភិបាលរងខេត្តសៀមរាប	អនុប្រធាន
៣- ឯកឧត្តម **ខួយ គីមទ្ធ**	ទីប្រឹក្សាប្រធានអាជ្ញាធរអប្សរា	អនុប្រធានអចិន្ត្រៃយ៍
៤-ឯកឧត្តម **សួខ ម៉េងគា**	អនុរដ្ឋលេខាធិការក្រសួងសេដ្ឋកិច្ច និង ហិរញ្ញវត្ថុ	សមាជិក
៥-ឯកឧត្តម **សួខ ចាន់ថន**	មេធាវីរាជរដ្ឋាភិបាល	សមាជិក
៦-ឯកឧត្តម **ឌុច ទននីតូ**	អគ្គនាយក នៃអគ្គនាយកដ្ឋានរៀបចំដែនដីនគរូបនីយកម្ម និងសំណង់	សមាជិក

គណៈកម្មការអន្តរក្រសួងនេះត្រូវចូលរួមប្រជុំតាមការអញ្ជើញរបស់ប្រធានគណៈកម្មការ ។

ប្រការ៣. – គណៈកម្មការអន្តរក្រសួងមានភារកិច្ច÷

ជំរុញការងារដោះស្រាយ បញ្ហាការកាន់កាប់ដីក្នុងទីតាំងបរិវេណបុរីវប្បធម៌-ទេសចរណ៍ ដែលកំណត់ដោយអនុក្រឹត្យលេខ ៧៩/អនក្រ បកចុះថ្ងៃទី ១៣ ខែ តុលា ឆ្នាំ ១៩៩៥ ស្តីពីបុរីសណ្ឋាគារ និង អនុក្រឹត្យលេខ ៩៣/អនក្រ/បក ចុះថ្ងៃទី ១៨ ខែ តុលា ឆ្នាំ ១៩៩៩ ស្តីអំពីការពង្រីកផ្ទៃដីបុរីសណ្ឋាគារអង្គរ សៀមរាបគ្រប់គ្រង ដោយអាជ្ញាធរអប្សរា ។

ប្រការ៤. – ក្នុងទិសដៅធានាការពារផលប្រយោជន៍សាធារណៈ គណៈកម្មការអន្តរក្រសួងមានសិទ្ធិចាត់វិធានការសមស្របទាំងឡាយ ដោយយោងតាមគោលនយោបាយរបស់រាជរដ្ឋាភិបាលដើម្បីអនុវត្តអនុក្រឹត្យ និងលិខិតបទដ្ឋានផ្សេងទៀតដែលទាក់ទងការងារដោះស្រាយគោលនយោបាយដីធ្លីក្នុង បុរីវប្បធម៌ - ទេសចរណ៍ ។

ប្រការ៥. – គណៈកម្មការអន្តរក្រសួងនេះមានក្រុមការងារមួយ ដែលត្រូវបង្កើតឡើងដោយសេចក្តីសម្រេចរបស់ទីស្តីការគណៈរដ្ឋមន្ត្រី និងស្ថិតក្រោមការដឹកនាំរបស់អនុប្រធានអចិន្ត្រៃយ៍នៃគណៈកម្មការអន្តរក្រសួង ដើម្បីអនុវត្តការងារផ្ទាល់នៅមូលដ្ឋាន ។ សមាសភាពរបស់ក្រុមការងារត្រូវបានបញ្ជូនមកពីក្រសួង អង្គភាព អាជ្ញាធរ នានាដែលពាក់ពន្ធ័តាមសំណើរបស់ប្រធានគណៈកម្មការអន្តរក្រសួង ។

ប្រការ៦. – បណ្តាក្រសួង ស្ថាប័ន អង្គភាព អាជ្ញាធរដែលពាក់ពន្ធ័ ត្រូវចូលរួមសហប្រតិបត្តិការឱ្យបានពេញលេញជាមួយគណៈកម្មការអន្តរក្រសួងនេះ សំដៅឱ្យការដោះស្រាយគោលនយោបាយជាមួយប្រជាពលរដ្ឋបានទទួលលទ្ធផលវិជ្ជមានឆាប់រហ័ស ។

ប្រការ៧. – ថវិកាគោលនយោបាយសម្រាប់ចាត់ចែងសម្របសម្រួលផ្តល់ជូនប្រជាពលរដ្ឋ ដែលត្រូវចេញពីបុរីវប្បធម៌-ទេសចរណ៍ និងបណ្តាសោហ៊ុយចំណាយក្នុងដំណើរការដោះស្រាយជីផ្ទីជាបន្ទុករបស់ អាជ្ញាធរអប្សរា ។

ប្រការ៨. – បទប្បញ្ញត្តិទាំងឡាយណាដែលផ្ទុយនឹងសេចក្តីសម្រេចនេះ ត្រូវទុកជានិរាករណ៍ ។

ប្រការ៩. – ទីស្តីការគណៈរដ្ឋមន្ត្រី អាជ្ញាធរអប្សរា ក្រសួងសេដ្ឋកិច្ចនិងហិរញ្ញវត្ថុ ក្រសួងរៀបចំដែនដីនគរូបនីយកម្មនិងសំណង់ ក្រុមប្រឹក្សាអ្នកច្បាប់ សាលាខេត្តសៀមរាប គ្រប់ក្រសួង-ស្ថាប័ន អង្គភាពដែលពាក់ព័ន្ធ និង សាមីជន ដូចក្នុងប្រការ២ មានភារកិច្ចអនុវត្តសេចក្តីសម្រេចនេះឱ្យមានប្រសិទ្ធភាព ចាប់ពីថ្ងៃចុះហត្ថលេខានេះតទៅ ។

រាជធានីភ្នំពេញ ថ្ងៃទី ១៧ ខែ សីហា ឆ្នាំ ២០០៥

នាយករដ្ឋមន្ត្រី

ហ៊ុន សែន

កន្លែងទទួល :

-ក្រសួងព្រះបរមរាជវាំង
-អគ្គលេខាធិការដ្ឋានព្រឹទ្ធសភា
- អគ្គលេខាធិការដ្ឋានរដ្ឋសភា
-ខុទ្ទកាល័យសម្តេចនាយករដ្ឋមន្ត្រី
-ដូចប្រការ២ និងប្រការ៩
-រាជកិច្ច
-ឯកសារ-កាលប្បវត្តិ

ព្រះរាជាណាចក្រកម្ពុជា
ជាតិ សាសនា ព្រះមហាក្សត្រ
Kingdom of Cambodia
Nation Religion King

ក្រសួងឧស្សាហកម្ម រ៉ែ និង ថាមពល
Ministry of Industry, Mines and Energy
N° ៥៧៤ ឧ.ស.រ.ថ - កម្ពុ - ប្រក

រាជធានីភ្នំពេញ, ថ្ងៃទី ០៦ ខែ សីហា ឆ្នាំ ២០០៥

ប្រកាស

រដ្ឋមន្ត្រីក្រសួងឧស្សាហកម្ម រ៉ែ និង ថាមពល

- បានឃើញរដ្ឋធម្មនុញ្ញ នៃព្រះរាជាណាចក្រកម្ពុជា ។
- បានឃើញព្រះរាជក្រឹត្យលេខ នស/ រកត / ០៧០៤/ ១២៤ ចុះថ្ងៃទី១៥ ខែកក្កដា ឆ្នាំ២០០៤ ស្តីពីការតែងតាំងរាជរដ្ឋាភិបាលកម្ពុជា ។
- បានឃើញព្រះរាជក្រមលេខ ន.ស/ រកម/ ០១៩៦/ ០៥ ចុះថ្ងៃទី២៤ ខែមករា ឆ្នាំ១៩៩៦ ដែលប្រកាសឱ្យប្រើច្បាប់ស្តីពីការបង្កើត ក្រសួងឧស្សាហកម្ម រ៉ែ និង ថាមពល ។
- បានឃើញអនុក្រឹត្យលេខ ៣៥ អនក្រ.បក ចុះថ្ងៃទី២៦ ខែមេសា ឆ្នាំ១៩៩៩ ស្តីពីការរៀបចំនិងការប្រព្រឹត្តិទៅរបស់ក្រសួងឧស្សាហកម្ម រ៉ែ និង ថាមពល ។
- បានឃើញលិខិតលេខ ១៩១៤/០៥ គ.វ.ក ចុះថ្ងៃទី១៥.០៦.២០០៥ របស់ក្រុមប្រឹក្សាអភិវឌ្ឍន៍កម្ពុជា ។
- យោងពាក្យស្នើរបស់ក្រុមហ៊ុន ខេ.អិន.ធី ប្រ៊ូវើរី ចុះថ្ងៃទី០៧.០៤.២០០៥ ។

សំរេច

<u>ប្រការ១:</u> អនុញ្ញាតឱ្យក្រុមហ៊ុន ខេ.អិន.ធី ប្រ៊ូវើរី (K.N.T BREWERY CO., LTD.) តំណាងដោយលោក ម៉ែន ចាន់សុខា សញ្ជាតិខ្មែរ អាយុ៥១ឆ្នាំ កាន់អត្តសញ្ញាណប័ណ្ណលេខ 010362039 ចុះថ្ងៃទី០៩.០៤.២០០២ បង្កើតរោងចក្រ "ផលិតស្រាបៀរ "ដែលមានឈ្មោះថា " ខេ.អិន.ធី ប្រ៊ូវើរី (K.N.T BREWERY) " មានទីតាំងស្ថិតនៅភូមិធន់មោង ឃុំកំពង់ថ្ម ស្រុកសន្ទុក ខេត្តកំពង់ធំ ។

៤៥ មហាវិថីព្រះនរោត្តម ខ័ណ្ឌដូនពេញ ភ្នំពេញ ទូរស័ព្ទ : (៨៥៥) ២៣.២១១១៤១ , ទូរសារ : ៨៥៥.២៣.៤២៨២៦៣
45 Preah Norodom Boulevard, Khan Daun Penh, Phnom Penh, Phone : 855.23.211141 , Fax : 855.23.428263

ប្រការ២: ក្រុមហ៊ុនត្រូវរៀបចំរោងចក្រទៅតាមប្លង់ ដែលបានតម្កល់ទុកនៅក្រសួងឧស្សាហកម្ម រ៉ែ និង ថាមពល ឱ្យបានសំរេចក្នុងរយៈពេល ៦ខែ ដោយគិតបញ្ចូលទាំងរយៈពេលសាកល្បងផង ។

ប្រការ៣: រោងចក្រនេះត្រូវបានអនុញ្ញាតឱ្យ "ផលិតស្រាបៀរ " ហើយត្រូវធ្វើរបាយការណ៍ប្រចាំខែអំពីស្ថានភាពផលិតកម្មរបស់រោងចក្រ ជូនក្រសួងឧស្សាហកម្ម រ៉ែ និង ថាមពល ។

ប្រការ៤: ក្រុមហ៊ុនត្រូវលើកបង្ហាញ "ផ្លាកឈ្មោះរោងចក្រ " របស់ខ្លួនជាអក្សរខ្មែរមានទំហំធំជាង និងនៅពីលើអក្សរផ្សេងទៀត នៅកន្លែងដែលងាយមើលឃើញនៅខាងមុខរោងចក្រ ។

ប្រការ៥: ការពង្រីកផលិតកម្ម ផ្លាស់ប្តូរមុខផលិតផល ផ្លាស់ប្តូរទីតាំងរោងចក្រ ឬ បង្កើតសាខារោងចក្រ ក្រុមហ៊ុនត្រូវសុំការអនុញ្ញាតពីក្រសួងឧស្សាហកម្ម រ៉ែ និង ថាមពល ។

ប្រការ៦: ក្រុមហ៊ុនត្រូវធានាសុវត្ថិភាពឧស្សាហកម្ម និង គុណភាពផលិតផល ព្រមទាំងត្រូវគោរពឱ្យបានម៉ឺងម៉ាត់ នូវច្បាប់និងបទប្បញ្ញត្តិនានា ដែលពាក់ព័ន្ធនឹងផលិតកម្ម អាជីវកម្មរបស់ក្រុមហ៊ុន ។

ប្រការ៧ : ក្រុមហ៊ុន ត្រូវសហការជាមួយមន្ត្រីមានសមត្ថកិច្ចនៃក្រសួងឧស្សាហកម្ម រ៉ែ និង ថាមពល ក្នុងគោលបំណងអនុវត្តប្រកាសនេះឱ្យមានប្រសិទ្ធភាព ។

ប្រការ៨: ក្នុងករណីរោងចក្រផ្អាកដំណើរការជាប់ៗគ្នាក្នុងរយៈពេល១២ខែ ឬ ប្រព្រឹត្តល្មើសច្បាប់ ឬ ល្មើសចំពោះចំណុចនឹងប្រការណាមួយដែលបានចែងខាងលើ ប្រកាសនេះនឹងត្រូវដកហូតដោយគ្មានសំណងអ្វីឡើយ ។

ប្រការ៩: អគ្គនាយកឧស្សាហកម្ម ប្រធាននាយកដ្ឋានពាក់ព័ន្ធ ប្រធានមន្ទីរឧស្សាហកម្ម រ៉ែ និង ថាមពល ខេត្តកំពង់ធំ និង ប្រធានក្រុមហ៊ុន ខេ.អិន.ធី ប្រ៊ូវើរី ត្រូវអនុវត្តប្រកាសនេះ តាមមុខការរៀងៗខ្លួន ។

ប្រការ១០: ប្រកាសនេះមានអានុភាពគតិយុត្តិ ចាប់ពីថ្ងៃចុះហត្ថលេខា តទៅ ។

រដ្ឋមន្ត្រី

ស៊ុយ សែម

ចម្លងជូន :
-ទីស្តីការគណៈរដ្ឋមន្ត្រី
-រាជកិច្ច
-ក្រុមប្រឹក្សាអភិវឌ្ឍន៍កម្ពុជា
-ក្រសួងសេដ្ឋកិច្ច និង ហិរញ្ញវត្ថុ
-ក្រសួងការងារនិងបណ្តុះបណ្តាលវិជ្ជាជីវៈ
-ក្រសួងរៀបចំដែនដី នគរូបនីយកម្ម និង សំណង់
-ក្រសួងបរិស្ថាន
-ក្រសួងពាណិជ្ជកម្ម
-សាលាខេត្តកំពង់ធំ
" ដើម្បីជូនជ្រាប "
-ដូចប្រការ ៩ " ដើម្បីអនុវត្ត"
-ឯកសារ-កាលប្បវត្តិ

ព្រះរាជាណាចក្រកម្ពុជា
ជាតិ សាសនា ព្រះមហាក្សត្រ
Kingdom of Cambodia
Nation Religion King

ក្រសួងឧស្សាហកម្ម រ៉ែ និង ថាមពល
Ministry of Industry, Mines and Energy
N° ៥៧៥ ឧ.ម.ព.ក.ប.ប

រាជធានីភ្នំពេញ, ថ្ងៃទី ០៧ ខែ សីហា ឆ្នាំ២០០៥

ប្រកាស

រដ្ឋមន្ត្រីក្រសួងឧស្សាហកម្ម រ៉ែ និង ថាមពល

- បានឃើញរដ្ឋធម្មនុញ្ញ នៃព្រះរាជាណាចក្រកម្ពុជា ។
- បានឃើញព្រះរាជក្រឹត្យលេខ នស/ រកត / ០៧០៤/ ១២៤ ចុះថ្ងៃទី១៥ ខែកក្កដា ឆ្នាំ២០០៤ ស្តីពីការតែងតាំងរាជរដ្ឋាភិបាលកម្ពុជា ។
- បានឃើញព្រះរាជក្រមលេខ ន.ស/ រកម/ ០១៩៦/ ០៥ ចុះថ្ងៃទី២៤ ខែមករា ឆ្នាំ១៩៩៦ ដែលប្រកាសឱ្យប្រើច្បាប់ស្តីពីការបង្កើត ក្រសួងឧស្សាហកម្ម រ៉ែ និង ថាមពល ។
- បានឃើញអនុក្រឹត្យលេខ ៣៥ អនក្រ.បក ចុះថ្ងៃទី២៦ ខែមេសា ឆ្នាំ១៩៩៩ ស្តីពីការរៀបចំនិងការប្រព្រឹត្តិទៅរបស់ក្រសួងឧស្សាហកម្ម រ៉ែ និង ថាមពល ។
- បានឃើញលិខិតលេខ ១៨០៨/០៥ គ.វ.ក ចុះថ្ងៃទី០៨.០៦.២០០៥ របស់ក្រុមប្រឹក្សាអភិវឌ្ឍន៍កម្ពុជា ។
- យោងពាក្យស្នើរបស់ក្រុមហ៊ុន អល ស៊ូបភើ អ៊ិនធើប្រាយ (ខេមបូឌា) ចុះថ្ងៃទី២៥.០៤.២០០៥ ។

សម្រេច

ប្រការ១: អនុញ្ញាតឱ្យក្រុមហ៊ុន អល ស៊ូបភើ អ៊ិនធើប្រាយ (ខេមបូឌា) (All SUPER ENTERPRISE (CAMBODIA) LTD.) តំណាងដោយលោក HSU NAI-WEN សញ្ជាតិចិន (តៃវ៉ាន់) ភេទប្រុស អាយុ៤៣ឆ្នាំ កាន់លិខិតឆ្លងដែនលេខ 200118853 ចុះថ្ងៃទី២០.១១.២០០២ បង្កើតរោងចក្រ "កាត់ដេរសម្លៀកបំពាក់" ដែលមានឈ្មោះថា "អល ស៊ូបភើ អ៊ិនធើប្រាយ (ខេមបូឌា) (ALL SUPER ENTERPRISE (CAMBODIA))" មានទីតាំងស្ថិតនៅភូមិបឹងសាឡាង សង្កាត់ឫស្សីកែវ ខណ្ឌឫស្សីកែវ រាជធានីភ្នំពេញ ។

៤៥ មហាវិថីព្រះនរោត្តម ខ័ណ្ឌដូនពេញ ភ្នំពេញ ទូរស័ព្ទ : (៨៥៥) ២៣.២១១១៤១ , ទូរសារ : ៨៥៥.២៣.៤២៨២៦៣
45 Preah Norodom Boulevard, Khan Daun Penh, Phnom Penh, Phone : 855.23.211141 , Fax : 855.23.428263

ប្រការ២: ក្នុងកិច្ចដំណើរការក្រុមហ៊ុនត្រូវរៀបចំរោងចក្រទៅតាមប្លង់ ដែលបានតំកល់ទុកនៅក្រសួងឧស្សាហកម្ម រ៉ែ និង ថាមពល ។

ប្រការ៣: រោងចក្រនេះត្រូវបានអនុញ្ញាតឱ្យ "កាត់ដេរសម្លៀកបំពាក់" ហើយត្រូវធ្វើរបាយការណ៍ប្រចាំខែអំពីស្ថានភាពផលិតកម្មរបស់រោងចក្រ ជូនក្រសួងឧស្សាហកម្ម រ៉ែ និង ថាមពល ។

ប្រការ៤: ក្រុមហ៊ុនត្រូវលើកបង្ហាញ "ផ្លាកឈ្មោះរោងចក្រ " របស់ខ្លួនជាអក្សរខ្មែរមានទំហំធំជាង និងនៅពីលើអក្សរផ្សេងទៀត នៅកន្លែងដែលងាយមើលឃើញនៅខាងមុខរោងចក្រ ។

ប្រការ៥: ការពង្រីកផលិតកម្ម ផ្លាស់ប្តូរមុខផលិតផល ផ្លាស់ប្តូរទីតាំងរោងចក្រ ឬ បង្កើតសាខារោងចក្រ ក្រុមហ៊ុនត្រូវសុំការអនុញ្ញាតពីក្រសួងឧស្សាហកម្ម រ៉ែ និង ថាមពល ។

ប្រការ៦: ក្រុមហ៊ុនត្រូវធានាសុវត្ថិភាពឧស្សាហកម្ម និង គុណភាពផលិតផល ព្រមទាំងត្រូវគោរពឱ្យបានម៉ឺងម៉ាត់ នូវច្បាប់ និងបទប្បញ្ញត្តិនានា ដែលពាក់ព័ន្ធនឹងផលិតកម្ម អាជីវកម្មរបស់ក្រុមហ៊ុន ។

ប្រការ៧: ក្រុមហ៊ុន ត្រូវសហការជាមួយមន្ត្រីមានសមត្ថកិច្ចនៃក្រសួងឧស្សាហកម្ម រ៉ែ និង ថាមពល ក្នុងគោលបំណងអនុវត្តប្រកាសនេះឱ្យមានប្រសិទ្ធភាព ។

ប្រការ៨: ក្នុងករណីរោងចក្រផ្អាកដំណើរការជាប់១ឆ្នាំក្នុងរយៈពេល១២ខែ ឬ ប្រព្រឹត្តល្មើសច្បាប់ ឬ ល្មើសធ្ងន់ធ្ងរនឹងប្រការណាមួយដែលបានចែងខាងលើ ប្រកាសនេះនឹងត្រូវដកហូតដោយគ្មានសំណងអ្វីឡើយ ។

ប្រការ៩: អគ្គនាយកឧស្សាហកម្ម ប្រធាននាយកដ្ឋានពាក់ព័ន្ធ ប្រធានមន្ទីរឧស្សាហកម្ម រ៉ែ និង ថាមពល រាជធានីភ្នំពេញ និងប្រធានក្រុមហ៊ុន អល ស៊ូបភើ អ៊ិនធើប្រាយ (ខេមបូឌា) ត្រូវអនុវត្តប្រកាសនេះ តាមមុខការរៀង១ខ្លួន ។

ប្រការ១០: ប្រកាសនេះមានអនុភាពតតិយុត្តិ ចាប់ពីថ្ងៃចុះហត្ថលេខា តទៅ ។

រដ្ឋមន្ត្រី

ស៊ុយ សែម

ចម្លងជូន :
- ទីស្តីការគណៈរដ្ឋមន្ត្រី
- រាជកិច្ច
- ក្រុមប្រឹក្សាអភិវឌ្ឍន៍កម្ពុជា
- ក្រសួងសេដ្ឋកិច្ច និង ហិរញ្ញវត្ថុ
- ក្រសួងការងារនិងបណ្តុះបណ្តាលវិជ្ជាជីវៈ
- ក្រសួងរៀបចំដែនដី នគរូបនីយកម្ម និង សំណង់
- ក្រសួងបរិស្ថាន
- ក្រសួងពាណិជ្ជកម្ម
- សាលាក្រុងភ្នំពេញ

" ដើម្បីជូនជ្រាប "

- ដូចប្រការ ៩ " ដើម្បីអនុវត្ត"
- ឯកសារ-កាលប្បវត្តិ

ព្រះរាជាណាចក្រកម្ពុជា
ជាតិ សាសនា ព្រះមហាក្សត្រ
Kingdom of Cambodia
Nation Religion King

ក្រសួងឧស្សាហកម្ម រ៉ែ និង ថាមពល
Ministry of Industry, Mines and Energy
N°៥៧១ ឧរថ.កឧ.ប្រក

រាជធានីភ្នំពេញ, ថ្ងៃទី០២ ខែ សីហា ឆ្នាំ២០០៥

ប្រ កា ស

រដ្ឋមន្ត្រីក្រសួងឧស្សាហកម្ម រ៉ែ និង ថាមពល

- បានឃើញរដ្ឋធម្មនុញ្ញ នៃព្រះរាជាណាចក្រកម្ពុជា ។
- បានឃើញព្រះរាជក្រឹត្យលេខ នស/ រកត / ០៧០៤/ ១២៤ ចុះថ្ងៃទី១៥ ខែកក្កដា ឆ្នាំ២០០៤ ស្តីពីការតែងតាំងរាជរដ្ឋាភិបាលកម្ពុជា ។
- បានឃើញព្រះរាជក្រមលេខ នស/រកម/ ០១៩៦/ ០៥ ចុះថ្ងៃទី២៤ ខែមករា ឆ្នាំ១៩៩៦ ដែលប្រកាសឱ្យប្រើច្បាប់ស្តីពីការបង្កើត ក្រសួងឧស្សាហកម្ម រ៉ែ និង ថាមពល ។
- បានឃើញអនុក្រឹត្យលេខ ៣៥ អនក្រ.បក ចុះថ្ងៃទី២៦ ខែមេសា ឆ្នាំ១៩៩៩ ស្តីពីការរៀបចំ និងការប្រព្រឹត្តទៅរបស់ក្រសួងឧស្សាហកម្ម រ៉ែ និង ថាមពល ។
- បានឃើញលិខិតលេខ ២១៦៨/០៥ គ.វ.ក ចុះថ្ងៃទី០១.០៧.២០០៥ របស់ក្រុមប្រឹក្សាអភិវឌ្ឍន៍កម្ពុជា ។
- យោងពាក្យស្នើរបស់ក្រុមហ៊ុន ឃីង ហ្វេសិន ហ្គាមេន ចុះថ្ងៃទី១៥.០៦.២០០៥ ។

សំ រេ ច

ប្រការ១: អនុញ្ញាតឱ្យក្រុមហ៊ុន ឃីង ហ្វេសិន ហ្គាមេន (KING FASHION GARMENT CO., LTD.) តំណាងដោយ លោក WANG YI-MING សញ្ជាតិចិន (តៃវ៉ាន់) អាយុ៤៧ឆ្នាំ កាន់លិខិតឆ្លងដែនលេខ 200229987 ចុះថ្ងៃទី០៥.១២.២០០២ បង្កើតរោងចក្រ "កាត់ដេរសម្លៀកបំពាក់" ដែលមានឈ្មោះថា "ឃីង ហ្វេសិន ហ្គាមេន (KING FASHION GARMENT)" មានទីតាំងស្ថិតនៅ ភូមិត្រពាំងរំចេក សង្កាត់ចោមចៅ ខណ្ឌដង្កោ រាជធានីភ្នំពេញ ។

៤៥ មហាវិថីព្រះនរោត្តម ខណ្ឌដូនពេញ ភ្នំពេញ ទូរស័ព្ទ : (៨៥៥) ២៣.២១១១៤១ , ទូរសារ : ៨៥៥.២៣.៤២៨២៦៣
45 Preah Norodom Boulevard, Khan Daun Penh, Phnom Penh, Phone : 855.23.211141 , Fax : 855.23.428263

ប្រការ២: ក្នុងកិច្ចដំណើរការក្រុមហ៊ុនត្រូវរៀបចំរោងចក្រទៅតាមប្លង់ ដែលបានតំកល់ទុកនៅក្រសួងឧស្សាហកម្ម-រ៉ែ និង ថាមពល ។

ប្រការ៣: រោងចក្រនេះត្រូវបានអនុញ្ញាតឱ្យ "កាត់ដេរសម្លៀកបំពាក់" ហើយត្រូវធ្វើរបាយការណ៍ប្រចាំខែអំពីស្ថានភាព ផលិតកម្មរបស់រោងចក្រ ជូនក្រសួងឧស្សាហកម្ម រ៉ែ និង ថាមពល ។

ប្រការ៤: ក្រុមហ៊ុនត្រូវលើកបង្ហាញ "ផ្លាកឈ្មោះរោងចក្រ " របស់ខ្លួនជាអក្សរខ្មែរមានទំហំធំជាង និងនៅពីលើអក្សរ ផ្សេងទៀត នៅកន្លែងដែលងាយមើលឃើញនៅខាងមុខរោងចក្រ ។

ប្រការ៥: ការពង្រីកផលិតកម្ម ផ្លាស់ប្តូរមុខផលិតផល ផ្លាស់ប្តូរទីតាំងរោងចក្រ ឬ បង្កើតសាខារោងចក្រ ក្រុមហ៊ុនត្រូវ សុំការអនុញ្ញាតពីក្រសួងឧស្សាហកម្ម រ៉ែ និង ថាមពល ។

ប្រការ៦: ក្រុមហ៊ុនត្រូវធានាសុវត្ថិភាពឧស្សាហកម្ម និង គុណភាពផលិតផល ព្រមទាំងត្រូវគោរពឱ្យបានម៉ឺងម៉ាត់ នូវច្បាប់ និងបទប្បញ្ញត្តិនានា ដែលពាក់ព័ន្ធនឹងផលិតកម្ម អាជីវកម្មរបស់ក្រុមហ៊ុន ។

ប្រការ៧: ក្រុមហ៊ុន ត្រូវសហការជាមួយមន្ត្រីមានសមត្ថកិច្ចនៃក្រសួងឧស្សាហកម្ម រ៉ែ និង ថាមពល ក្នុងគោលបំណងអនុវត្ត ប្រកាសនេះឱ្យមានប្រសិទ្ធភាព ។

ប្រការ៨: ក្នុងករណីរោងចក្រផ្អាកដំណើរការជាប់១ឆ្នាំក្នុងរយៈពេល១២ខែ ឬ ប្រព្រឹត្តល្មើសច្បាប់ ឬ ល្មើសធ្ងន់ធ្ងរនឹងប្រការ ណាមួយដែលបានចែងខាងលើ ប្រកាសនេះនឹងត្រូវដកហូតដោយគ្មានសំណងអ្វីឡើយ ។

ប្រការ៩: អគ្គនាយកឧស្សាហកម្ម ប្រធាននាយកដ្ឋានពាក់ព័ន្ធ ប្រធានមន្ទីរឧស្សាហកម្ម រ៉ែ និង ថាមពល រាជធានីភ្នំពេញ និងប្រធានក្រុមហ៊ុន ឃីង ហ្វេសិន ហ្គាមេន ត្រូវអនុវត្តប្រកាសនេះ តាមមុខការរៀង១ខ្លួន ។

ប្រការ១០: ប្រកាសនេះមានអនុភាពតតិយុត្តិ ចាប់ពីថ្ងៃចុះហត្ថលេខាតទៅ ។

រដ្ឋមន្ត្រី

ស៊ុយ-សែម

ចម្លងជូន :
-ទីស្តីការគណៈរដ្ឋមន្ត្រី
-រាជកិច្ច
-ក្រុមប្រឹក្សាអភិវឌ្ឍន៍កម្ពុជា
-ក្រសួងសេដ្ឋកិច្ច និង ហិរញ្ញវត្ថុ
-ក្រសួងការងារនិងបណ្តុះបណ្តាលវិជ្ជាជីវៈ
-ក្រសួងរៀបចំដែនដី នគរូបនីយកម្ម និង សំណង់
-ក្រសួងបរិស្ថាន
-ក្រសួងពាណិជ្ជកម្ម
-សាលាក្រុងភ្នំពេញ
" ដើម្បីជូនជ្រាប"
-ដូចប្រការ ៩ " ដើម្បីអនុវត្ត"
-ឯកសារ-កាលប្បវត្តិ

ព្រះរាជាណាចក្រកម្ពុជា
ជាតិ សាសនា ព្រះមហាក្សត្រ
Kingdom of Cambodia
Nation Religion King

ក្រសួងឧស្សាហកម្ម រ៉ែ និង ថាមពល
Ministry of Industry, Mines and Energy
N° ៥៧៧ រ.ប.ក-ឧ.ស.ប.ក

រាជធានីភ្នំពេញ ថ្ងៃទី ០៧ ខែ សីហា ឆ្នាំ ២០០៥

ប្រកាស

រដ្ឋមន្ត្រីក្រសួងឧស្សាហកម្ម រ៉ែ និង ថាមពល

- បានឃើញរដ្ឋធម្មនុញ្ញ នៃព្រះរាជាណាចក្រកម្ពុជា ។
- បានឃើញព្រះរាជក្រឹត្យលេខ នស/ រកត / ០៧០៤/ ១២៤ ចុះថ្ងៃទី១៥ ខែកក្កដា ឆ្នាំ២០០៤ ស្តីពីការតែងតាំងរាជរដ្ឋាភិបាលកម្ពុជា ។
- បានឃើញព្រះរាជក្រមលេខ នស/រកម/ ០១៩៦/ ០៥ ចុះថ្ងៃទី២៤ ខែមករា ឆ្នាំ១៩៩៦ ដែលប្រកាសឱ្យប្រើច្បាប់ ស្តីពីការបង្កើត ក្រសួងឧស្សាហកម្ម រ៉ែ និង ថាមពល ។
- បានឃើញអនុក្រឹត្យលេខ ៣៥ អនក្រ.បក ចុះថ្ងៃទី២៦ ខែមេសា ឆ្នាំ១៩៩៩ ស្តីពីការរៀបចំ និងការប្រព្រឹត្តិទៅ របស់ក្រសួងឧស្សាហកម្ម រ៉ែ និង ថាមពល ។
- បានឃើញលិខិតលេខ ២១៦៥/០៥ គ.វ.ក ចុះថ្ងៃទី០១.០៧.២០០៥ របស់ក្រុមប្រឹក្សាអភិវឌ្ឍន៍កម្ពុជា ។
- យោងពាក្យស្នើរបស់ក្រុមហ៊ុន មេរីត ហ្គាមេន ចុះថ្ងៃទី១៥.០៦.២០០៥ ។

សំរេច

ប្រការ១: អនុញ្ញាតឱ្យក្រុមហ៊ុន មេរីត ហ្គាមេន (MERIT GARMENT CO., LTD.) តំណាងដោយលោក TSAI CHAO-LUN សញ្ជាតិចិន(តៃវ៉ាន់) អាយុ៥៦ឆ្នាំ កាន់លិខិតឆ្លងដែនលេខ132766270 ចុះថ្ងៃទី២៨.១២.២០០១ បង្កើតរោងចក្រ"កាត់ដេរសម្លៀកបំពាក់" ដែលមានឈ្មោះថា "មេរីត ហ្គាមេន (MERIT GARMENT)" មានទីតាំងស្ថិតនៅសួនឧស្សាហកម្មវឌ្ឍនៈអាគារ ផ្លូវចោមចៅ ភូមិដំណាក់ធំ សង្កាត់ស្ទឹងមានជ័យ ខណ្ឌមានជ័យ រាជធានីភ្នំពេញ ។

ប្រការ២: ក្នុងកិច្ចដំណើរការក្រុមហ៊ុនត្រូវរៀបចំរោងចក្រទៅតាមប្លង់ ដែលបានតំកល់ទុកនៅក្រសួងឧស្សាហកម្ម រ៉ែ និង ថាមពល ។

ប្រការ៣: រោងចក្រនេះត្រូវបានអនុញ្ញាតឱ្យ "កាត់ដេរសម្លៀកបំពាក់" ហើយត្រូវធ្វើរបាយការណ៍ប្រចាំខែអំពីស្ថានភាព ផលិតកម្មរបស់រោងចក្រ ជូនក្រសួងឧស្សាហកម្ម រ៉ែ និង ថាមពល ។

ប្រការ៤: ក្រុមហ៊ុនត្រូវលើកបង្ហាញ "ផ្លាកឈ្មោះរោងចក្រ" របស់ខ្លួនជាអក្សរខ្មែរមានទំហំធំជាង និងនៅពីលើអក្សរ ផ្សេងទៀត នៅកន្លែងដែលងាយមើលឃើញនៅខាងមុខរោងចក្រ ។

ប្រការ៥: ការពង្រីកផលិតកម្ម ផ្លាស់ប្តូរមុខផលិតផល ផ្លាស់ប្តូរទីតាំងរោងចក្រ ឬ បង្កើតសាខារោងចក្រ ក្រុមហ៊ុនត្រូវ សុំការអនុញ្ញាតពីក្រសួងឧស្សាហកម្ម រ៉ែ និង ថាមពល ។

ប្រការ៦: ក្រុមហ៊ុនត្រូវធានាសុវត្ថិភាពឧស្សាហកម្ម និង គុណភាពផលិតផល ព្រមទាំងត្រូវគោរពឱ្យបានម៉ឺងម៉ាត់ នូវច្បាប់ និងបទប្បញ្ញត្តិនានា ដែលពាក់ព័ន្ធនឹងផលិតកម្ម អាជីវកម្មរបស់ក្រុមហ៊ុន ។

ប្រការ៧: ក្រុមហ៊ុន ត្រូវសហការជាមួយមន្ត្រីមានសមត្ថកិច្ចនៃក្រសួងឧស្សាហកម្ម រ៉ែ និង ថាមពល ក្នុងគោលបំណងអនុវត្ត ប្រកាសនេះឱ្យមានប្រសិទ្ធភាព ។

ប្រការ៨: ក្នុងករណីរោងចក្រផ្អាកដំណើរការជាប់១ឆ្នាំក្នុងរយៈពេល១២ខែ ឬ ប្រព្រឹត្តល្មើសច្បាប់ ឬ ល្មើសចំពោះនឹងប្រការ ណាមួយដែលបានចែងខាងលើ ប្រកាសនេះនឹងត្រូវដកហូតដោយគ្មានសំណងអ្វីឡើយ ។

ប្រការ៩: អគ្គនាយកឧស្សាហកម្ម ប្រធាននាយកដ្ឋានពាក់ព័ន្ធ ប្រធានមន្ទីរឧស្សាហកម្ម រ៉ែ និង ថាមពល រាជធានីភ្នំពេញ និងប្រធានក្រុមហ៊ុន មេរីត ហ្គាមេន ត្រូវអនុវត្តប្រកាសនេះ តាមមុខការរៀងៗខ្លួន ។

ប្រការ១០: ប្រកាសនេះមានអនុភាពគតិយុត្តិ ចាប់ពីថ្ងៃចុះហត្ថលេខាតទៅ ។

រដ្ឋមន្ត្រី

ស៊ុយ សែម

ចម្លងជូន :
-ទីស្តីការគណៈរដ្ឋមន្ត្រី
-រាជកិច្ច
-ក្រុមប្រឹក្សាអភិវឌ្ឍន៍កម្ពុជា
-ក្រសួងសេដ្ឋកិច្ច និង ហិរញ្ញវត្ថុ
-ក្រសួងការងារនិងបណ្តុះបណ្តាលវិជ្ជាជីវៈ
-ក្រសួងរៀបចំដែនដី នគរូបនីយកម្ម និង សំណង់
-ក្រសួងបរិស្ថាន
-ក្រសួងពាណិជ្ជកម្ម
-សាលាក្រុងភ្នំពេញ
"ដើម្បីជូនជ្រាប"
-ដូចប្រការ ៩ "ដើម្បីអនុវត្ត"
-ឯកសារ-កាលប្បវត្តិ

ព្រះរាជាណាចក្រកម្ពុជា
ជាតិ សាសនា ព្រះមហាក្សត្រ
Kingdom of Cambodia
Nation Religion King

ក្រសួងឧស្សាហកម្ម រ៉ែ និង ថាមពល
Ministry of Industry, Mines and Energy
N° ៥៩៤ ឧរក.អរ.ប្រក.

រាជធានីភ្នំពេញ, ថ្ងៃទី ១០ ខែ សីហា ឆ្នាំ ២០០៥

ប្រកាស

រដ្ឋមន្ត្រីក្រសួងឧស្សាហកម្ម រ៉ែ និង ថាមពល

- បានឃើញរដ្ឋធម្មនុញ្ញ នៃព្រះរាជាណាចក្រកម្ពុជា ។
- បានឃើញព្រះរាជក្រឹត្យលេខ នស/ រកត / ០៧០៤/ ១២៤ ចុះថ្ងៃទី១៥ ខែកក្កដា ឆ្នាំ២០០៤ ស្តីពីការតែងតាំងរាជរដ្ឋាភិបាលកម្ពុជា ។
- បានឃើញព្រះរាជក្រមលេខ នស/រកម/ ០១៩៦/ ០៥ ចុះថ្ងៃទី២៤ ខែមករា ឆ្នាំ១៩៩៦ ដែលប្រកាសឱ្យប្រើច្បាប់ស្តីពីការបង្កើត ក្រសួងឧស្សាហកម្ម រ៉ែ និង ថាមពល ។
- បានឃើញអនុក្រឹត្យលេខ ៣៥ អនក្រ.បក ចុះថ្ងៃទី២៦ ខែមេសា ឆ្នាំ១៩៩៩ ស្តីពីការរៀបចំ និងការប្រព្រឹត្តិទៅរបស់ក្រសួងឧស្សាហកម្ម រ៉ែ និង ថាមពល ។
- បានឃើញលិខិតលេខ ១៧៤០/០៥ ក.វ.ក ចុះថ្ងៃទី០៣.០៦.២០០៥ របស់ក្រុមប្រឹក្សាអភិវឌ្ឍន៍កម្ពុជា ។
- យោងពាក្យស្នើរបស់ក្រុមហ៊ុន បេសវេយ អ៊ិនដាសស្ទ្រាល ចុះថ្ងៃទី២៥.០៧.២០០៥ ។

សម្រេច

ប្រការ១: អនុញ្ញាតឱ្យក្រុមហ៊ុន បេសវេយ អ៊ិនដាសស្ទ្រាល (BESTWAY INDUSTRIAL CO., LTD.) តំណាងដោយលោក FANG WU -LEH សញ្ជាតិចិន (តៃវ៉ាន់) អាយុ៥៤ឆ្នាំ កាន់លិខិតឆ្លងដែនលេខ M17342641 ចុះថ្ងៃទី ០៧.០៣.២០០០ បង្កើតរោងចក្រ "ផលិតកង់ និង ម៉ូតូ" ដែលមានឈ្មោះថា "បេសវេយ អ៊ិនដាសស្ទ្រាល (BESTWAY INDUSTRIAL)" មានទីតាំងស្ថិតនៅ ភូមិតាពៅ ឃុំបាវិត និង ភូមិថ្នាញ ឃុំបាទី ស្រុកចន្ទ្រា ខេត្តស្វាយរៀង ។

៤៥ មហាវិថីព្រះនរោត្តម ខ័ណ្ឌដូនពេញ ភ្នំពេញ ទូរស័ព្ទ : (៨៥៥) ២៣.២១១១៤១ , ទូរសារ : ៨៥៥.២៣.៤២៨២៦៣
45 Preah Norodom Boulevard, Khan Daun Penh, Phnom Penh, Phone : 855.23.211141 , Fax : 855.23.428263

ប្រការ២: ក្នុងកិច្ចដំណើរការ ក្រុមហ៊ុន ត្រូវរៀបចំរោងចក្រទៅតាមប្លង់ ដែលបានតំកល់ទុកនៅក្រសួងឧស្សាហកម្ម-រ៉ែ និង ថាមពល ។

ប្រការ៣: រោងចក្រនេះត្រូវបានអនុញ្ញាតឱ្យ "ផលិតកង់ និង ម៉ូតូ" ហើយត្រូវធ្វើរបាយការណ៍ប្រចាំខែអំពីស្ថានភាព ផលិតកម្មរបស់រោងចក្រ ជូនក្រសួងឧស្សាហកម្ម រ៉ែ និង ថាមពល ។

ប្រការ៤: ក្រុមហ៊ុនត្រូវលើកបង្ហាញ "ផ្លាកឈ្មោះរោងចក្រ " របស់ខ្លួនជាអក្សរខ្មែរមានទំហំធំជាង និងនៅពីលើអក្សរ ផ្សេងទៀត នៅកន្លែងដែលងាយមើលឃើញនៅខាងមុខ រោងចក្រ ។

ប្រការ៥: ការពង្រីកផលិតកម្ម ផ្លាស់ប្តូរមុខផលិតផល ផ្លាស់ប្តូរទីតាំងរោងចក្រ ឬ បង្កើតសាខារោងចក្រ ក្រុមហ៊ុនត្រូវ សុំការអនុញ្ញាតពីក្រសួងឧស្សាហកម្ម រ៉ែ និង ថាមពល ។

ប្រការ៦: ក្រុមហ៊ុនត្រូវធានាសុវត្ថិភាពឧស្សាហកម្ម និង គុណភាពផលិតផល ព្រមទាំងត្រូវគោរពឱ្យបានម៉ឺងម៉ាត់ នូវច្បាប់ និងបទប្បញ្ញត្តិនានា ដែលពាក់ព័ន្ធនឹងផលិតកម្ម អាជីវកម្មរបស់ក្រុមហ៊ុន ។

ប្រការ៧: ក្រុមហ៊ុន ត្រូវសហការជាមួយមន្ត្រីមានសមត្ថកិច្ចនៃក្រសួងឧស្សាហកម្ម រ៉ែ និង ថាមពល ក្នុងគោលបំណងអនុវត្ត ប្រកាសនេះឱ្យមានប្រសិទ្ធភាព ។

ប្រការ៨: ក្នុងករណីរោងចក្រ ផ្អាកដំណើរការជាប់១ឆ្នាំ ក្នុងរយៈពេល១២ខែ ឬប្រព្រឹត្តល្មើសច្បាប់ ឬ ល្មើសចំពោះនឹងប្រការ ណាមួយដែលបានចែងខាងលើ ប្រកាសនេះនឹងត្រូវដកហូតដោយគ្មានសំណងអ្វីឡើយ ។

ប្រការ៩: អគ្គនាយកឧស្សាហកម្ម ប្រធាននាយកដ្ឋានពាក់ព័ន្ធ ប្រធានមន្ទីរឧស្សាហកម្ម រ៉ែ និង ថាមពល ខេត្តស្វាយរៀង និងប្រធានក្រុមហ៊ុន បេសវេយ អ៊ិនដាសស្ត្រាល ត្រូវអនុវត្តប្រកាសនេះ តាមមុខការរៀងៗខ្លួន ។

ប្រការ១០: ប្រកាសនេះមានអនុភាពគតិយុត្តិ ចាប់ពីថ្ងៃចុះហត្ថលេខា តទៅ ។

រដ្ឋមន្ត្រី

ស៊ុយ សែម

ចម្លងជូន :
-ទីស្តីការគណៈរដ្ឋមន្ត្រី
-រាជកិច្ច
-ក្រុមប្រឹក្សាអភិវឌ្ឍន៍កម្ពុជា
-ក្រសួងសេដ្ឋកិច្ច និង ហិរញ្ញវត្ថុ
-ក្រសួងការងារនិងបណ្តុះបណ្តាលវិជ្ជាជីវៈ
-ក្រសួងរៀបចំដែនដី នគរូបនីយកម្ម និង សំណង់
-ក្រសួងបរិស្ថាន
-ក្រសួងពាណិជ្ជកម្ម
-សាលាខេត្តស្វាយរៀង
" ដើម្បីជូនជ្រាប"
-ដូចប្រការ ៩ " ដើម្បីអនុវត្ត"
-ឯកសារ-កាលប្បវត្តិ

ព្រះរាជាណាចក្រកម្ពុជា
ជាតិ សាសនា ព្រះមហាក្សត្រ
KINGDOM OF CAMBODIA
Nation - Religion - King

ក្រសួងពាណិជ្ជកម្ម
Ministry of Commerce

លេខ ១៦៧៦ ពណ.នគក

ភ្នំពេញថ្ងៃទី ២០ ខែកក្កដា ឆ្នាំ ២០០៥

ទេសរដ្ឋមន្ត្រី រដ្ឋមន្ត្រីក្រសួងពាណិជ្ជកម្ម

សូមបញ្ជាក់ថា :

ក្រុមហ៊ុនវិនិយោគទុនឯកជនមួយ ត្រូវបានចុះឈ្មោះក្នុងបញ្ជីពាណិជ្ជកម្ម និងទទួលស្គាល់ជានីតិបុគ្គលពេញលក្ខណៈច្បាប់ គិតចាប់ពីកាលបរិច្ឆេទនៃការចុះបញ្ជីនេះតទៅ តាមលក្ខខ័ណ្ឌដូចខាងក្រោម :

១- នាមករណ៍របស់ក្រុមហ៊ុន	: **ដាយមេន សាន់**
	DIAMOND SUN CO.,LTD.
អត្តលេខចុះបញ្ជីពាណិជ្ជកម្ម	: Inv. 961/05P ចុះថ្ងៃទី ១៥ ខែ កក្កដា ឆ្នាំ ២០០៥
មានទ្រង់ទ្រាយជា	: សហគ្រាសឯកបុគ្គលទទួលខុសត្រូវមានកំរិត
២- អភិបាលក្រុមហ៊ុន	: លោកស្រី **អ៊ុក សិរីវត្តកល្យាណ**
៣- ដើមទុនក្រុមហ៊ុន	: ចំនួន ៥០០.០០០ ដុល្លារអាមេរិក
៤- ទីស្នាក់ការក្រុមហ៊ុន	: ផ្ទះលេខ ២៥C ផ្លូវលេខ ២៣២ សង្កាត់ផ្សារដេប៉ូទី១ ខណ្ឌទួលគោក រាជធានីភ្នំពេញ ។
៥- កម្មវត្ថុអាជីវកម្ម	: - អាជីវកម្មខ្សាច់- គ្រួស
៦- ចិរវេលា	: ៧០ ឆ្នាំ

ដើម្បីធ្វើប្រតិបត្តិការលើមុខជំនាញនីមួយៗ ក្រុមហ៊ុនត្រូវសុំការអនុញ្ញាតជាមុនពីក្រសួង ឬ ស្ថាប័ន ដែលគ្រប់គ្រងមុខជំនាញទាំងនោះ និងសុំការអនុញ្ញាតបើកទីតាំងទីស្នាក់ការរបស់ក្រុមហ៊ុន ពីអាជ្ញាធរដែនដី ។

អ្នកទទួលខុសត្រូវនៃក្រុមហ៊ុន ត្រូវអនុវត្តសមស្របទៅតាមច្បាប់ជាធរមាន ។៚

ជ.ទេសរដ្ឋមន្ត្រី
រដ្ឋមន្ត្រីក្រសួងពាណិជ្ជកម្ម

ក្រសួងពាណិជ្ជកម្ម

គឹម_ស៊ីថន

ចំលងជូន

- ក្រុមប្រឹក្សាអភិវឌ្ឍន៍កម្ពុជា
- ក្រសួងសង្គមកិច្ច អតីតយុទ្ធជន និងយុវនីតិសម្បទា
- ក្រសួង ការងារ និង បណ្តុះបណ្តាលវិជ្ជាជីវៈ
- ក្រសួងសេដ្ឋកិច្ច និងហិរញ្ញវត្ថុ-ក្រសួងបរិស្ថាន
- ក្រសួងឧស្សាហកម្ម-រ៉ែ និងថាមពល
- អគ្គនាយកដ្ឋានរាជកិច្ច និងសេវាកុំព្យូទ័រ
- សាលាក្រុងភ្នំពេញ-មន្ទីរពាណិជ្ជកម្មរាជធានីភ្នំពេញ "ចុះការ"
- ឯកសារ -កាលប្បវត្តិ

ព្រះរាជាណាចក្រកម្ពុជា
ជាតិ សាសនា ព្រះមហាក្សត្រ
KINGDOM OF CAMBODIA
Nation - Religion - King

ក្រសួងពាណិជ្ជកម្ម
Ministry of Commerce
លេខ ១៦៤១ ពណ.ឧតក/

ភ្នំពេញថ្ងៃទី ២០ ខែកក្កដា ឆ្នាំ ២០០៥

ទេសរដ្ឋមន្ត្រី រដ្ឋមន្ត្រីក្រសួងពាណិជ្ជកម្ម

សូមបញ្ជាក់ថា :

ក្រុមហ៊ុនពាណិជ្ជកម្មឯកជនមួយ ត្រូវបានចុះឈ្មោះក្នុងបញ្ជីពាណិជ្ជកម្ម និងទទួលស្គាល់ជានីតិបុគ្គលពេញលក្ខណៈច្បាប់ គិតចាប់ពីកាលបរិច្ឆេទនៃការចុះបញ្ជីនេះតទៅ តាមលក្ខខ័ណ្ឌដូចខាងក្រោម :

១- នាមករណ៍របស់ក្រុមហ៊ុន : **ថេកឃីង សូវីង ម៉ាស៊ីន**
TAKING SEWING MACHINE Co.,Ltd.

អត្តលេខចុះបញ្ជីពាណិជ្ជកម្ម : **Co. 7889 /05P** ចុះថ្ងៃទី ១៨ ខែ កក្កដា ឆ្នាំ ២០០៥

មានទ្រង់ទ្រាយជា : ក្រុមហ៊ុនឯកជនទទួលខុសត្រូវមានកំរិត

២- អភិបាលក្រុមហ៊ុន : លោក **អ៊ុង វណ្ណារិទ្ធិ** ប្រធានក្រុមប្រឹក្សាភិបាល
លោកស្រី **ទូច ឆ៊ុយស៊ាង** អភិបាល

៣- ដើមទុនក្រុមហ៊ុន : ចំនួន ២០.០០០.០០០ រៀល

៤- ទីស្នាក់ការក្រុមហ៊ុន : ផ្ទះលេខ ២១ Eo ផ្លូវលេខ ១៣៨ សង្កាត់ផ្សារដេប៉ូទី២ ខណ្ឌទួលគោក រាជធានីភ្នំពេញ

៥- កម្មវត្ថុអាជីវកម្ម :
-ពាណិជ្ជកម្ម : ទិញ លក់ ផ្លាស់ប្តូរទំនិញ នីហរ័ណ អាហរ័ណទំនិញគ្រប់ប្រភេទ នាំចូលឱសថ សំភារៈបរិក្ខារពេទ្យគ្រប់ប្រភេទ
-ការជួលដាក់ឃ្លាំងនូវផលិតផល ទំនិញគ្រប់ប្រភេទ-ការជួសជុលសំភារៈ ទំនិញគ្រប់ប្រភេទ
-ទិញ លក់ ជួល បញ្ចាំមូលនិធិពាណិជ្ជកម្ម-ទិញ លក់ ជួល ដីធ្លី ផ្ទះសំបែង
-ប្តូរប្រាក់ ផលិត ទិញ លក់ គ្រឿងអលង្ការ
-មន្ទីរពេទ្យពិគ្រោះព្យាបាលជំងឺ
-បើកសាលារៀន
-សេវាយកកំរៃជើងសារ -ភ្នាក់ងារពាណិជ្ជកម្ម -តំណាងពាណិជ្ជកម្ម
-សេវាពិគ្រោះយោបល់លើផ្នែកហិរញ្ញវត្ថុ ពាណិជ្ជកម្ម
-សេវារកការងារជូនអតិថិជនធ្វើក្នុងនិងក្រៅប្រទេស
-សេវាផ្សាយពាណិជ្ជកម្ម
-បោះពុម្ពផ្សាយ
-ផលិតខ្សែភាពយន្តវីដេអូ CD
-ដឹកជញ្ជូន : ផ្លូវទឹក ផ្លូវគោក ផ្លូវអាកាស -សេវាបញ្ជូន និងចែកចាយទំនិញ

-សាងសង់ ជួសជុល អាគារ ស្ពាន ថ្នល់

-ទេសចរណ៍ : សណ្ឋាគារ ភោជនីយដ្ឋាន មជ្ឈមណ្ឌលកំសាន្ត

-វិនិយោគលើវិស័យកសិកម្ម : ដាំដំណាំ ចិញ្ចឹមសត្វ

-វិនិយោគលើវិស័យឧស្សាហកម្ម : រោងចក្រ សិប្បកម្ម

៦- ចិរវេលា : ៩៩ ឆ្នាំ

ដើម្បីធ្វើប្រតិបត្តិការលើមុខជំនាញនីមួយៗ ក្រុមហ៊ុនត្រូវសុំការអនុញ្ញាតជាមុនពីក្រសួង ឬ ស្ថាប័ន ដែលគ្រប់គ្រងមុខជំនាញទាំងនោះ និងសុំការអនុញ្ញាតបើកទីតាំងទីស្នាក់ការរបស់ក្រុមហ៊ុន ពីអាជ្ញាធរដែនដី ។

អ្នកទទួលខុសត្រូវនៃក្រុមហ៊ុន ត្រូវអនុវត្តសមស្របទៅតាមច្បាប់ជាធរមាន ។

ជ.ទេសរដ្ឋមន្ត្រី

រដ្ឋមន្ត្រីក្រសួងពាណិជ្ជកម្ម

ក្រសួងពាណិជ្ជកម្ម

គឹម_ស៊ីថន

ចំលងជូន

- ក្រុមប្រឹក្សាអភិវឌ្ឍន៍កម្ពុជា
- ក្រសួងសង្គមកិច្ច អតីតយុទ្ធជន និងយុវនីតិសម្បទា
- ក្រសួង ការងារ និង បណ្តុះបណ្តាលវិជ្ជាជីវៈ
- ក្រសួងសេដ្ឋកិច្ច និងហិរញ្ញវត្ថុ
- ក្រសួងសុខាភិបាល
- ក្រសួងទេសចរណ៍
- ក្រសួងពត៌មាន
- ធនាគារជាតិនៃកម្ពុជា
- ក្រសួងអប់រំយុវជន និងកីឡា
- ក្រសួងវប្បធម៌ និងវិចិត្រសិល្បៈ
- ក្រសួងសាធារណការ និងដឹកជញ្ជូន
- ក្រសួងរៀបចំដែនដី នគរូបនីយកម្ម និងសំណង់
- រដ្ឋលេខាធិការដ្ឋានអាកាសចរស៊ីវិល
- ក្រសួងកសិកម្ម រុក្ខា ប្រម៉ាញ់ និងនេសាទ
- ក្រសួងឧស្សាហកម្ម រ៉ែ និងថាមពល
- អគ្គនាយកដ្ឋានរាជកិច្ច និងសេវាកុំព្យូទ័រ
- សាលាក្រុងភ្នំពេញ
- មន្ទីរពាណិជ្ជកម្មរាជធានីភ្នំពេញ "មុខការ"
- ឯកសារ -កាលប្បវត្តិ

ព្រះរាជាណាចក្រកម្ពុជា
ជាតិ សាសនា ព្រះមហាក្សត្រ
KINGDOM OF CAMBODIA
Nation - Religion - King

ក្រសួងពាណិជ្ជកម្ម
Ministry of Commerce
លេខ ១៦៤៧ ពណ.ឧតក/

ភ្នំពេញថ្ងៃទី ២០ ខែកក្កដាឆ្នាំ ២០០៥

ឧបនាយករដ្ឋមន្ត្រី រដ្ឋមន្ត្រីក្រសួងពាណិជ្ជកម្ម

សូមបញ្ជាក់ថា :

ក្រុមហ៊ុនពាណិជ្ជកម្មឯកជនមួយ ត្រូវបានចុះឈ្មោះក្នុងបញ្ជីពាណិជ្ជកម្ម និងទទួលស្គាល់ជានីតិបុគ្គលពេញលក្ខណៈច្បាប់ គិតចាប់ពីកាលបរិច្ឆេទនៃការចុះបញ្ជីនេះតទៅ តាមលក្ខខ័ណ្ឌដូចខាងក្រោម :

១- នាមករណ៍របស់ក្រុមហ៊ុន : **អាឡាដាំង កាហ្វេ**
ALADDIN CAFE Ltd

អត្តលេខចុះបញ្ជីពាណិជ្ជកម្ម : Co. 7885/05P ចុះថ្ងៃទី ១៨ ខែ កក្កដា ឆ្នាំ ២០០៥

មានទ្រង់ទ្រាយជា : សហគ្រាសឯកបុគ្គលទទួលខុសត្រូវមានកំរិត

២- អភិបាលក្រុមហ៊ុន : លោកស្រី **ឈេង សុធារី**

៣- ដើមទុនក្រុមហ៊ុន : ចំនួន ២០.០០០.០០០ រៀល

៤- ទីស្នាក់ការក្រុមហ៊ុន : ផ្ទះលេខ ១៧៨ វិថីហ្សាលដឺហ្គោល សង្កាត់អូរឬស្សីទី ៤ ខណ្ឌ ៧មករា រាជធានីភ្នំពេញ ។

៥- កម្មវត្ថុអាជីវកម្ម : -ពាណិជ្ជកម្ម : ទិញ លក់ ផ្លាស់ប្តូរទំនិញ នីហរ័ណ អាហរ័ណទំនិញ

-នាំចូលឱសថ សំភារៈបរិក្ខារពេទ្យគ្រប់ប្រភេទ

-ការជួលដាក់ឃ្លាំងនូវផលិតផល ទំនិញគ្រប់ប្រភេទ-ការជួសជុលសំភារៈទំនិញគ្រប់ប្រភេទ

-ទិញ លក់ ជួល បញ្ចាំមូលនិធិពាណិជ្ជកម្ម -ទិញ លក់ ជួល ដីធ្លី ផ្ទះសំបែង

-ប្តូរប្រាក់ ផលិត ទិញ លក់ គ្រឿងអលង្ការ

-មន្ទីរពេទ្យពិគ្រោះព្យាបាលជំងឺ

-បើកសាលារៀន

-សេវាយកកំរៃជើងសារ -ភ្នាក់ងារពាណិជ្ជកម្ម -តំណាងពាណិជ្ជកម្ម

-សេវាពិគ្រោះយោបល់លើផ្នែកហិរញ្ញវត្ថុ ពាណិជ្ជកម្ម

-សេវារកការងារជូនអតិថិជនធ្វើក្នុងនិងក្រៅប្រទេស

-សេវាផ្សាយពាណិជ្ជកម្ម

-បោះពុម្ពផ្សាយ

-ផលិតខ្សែភាពយន្ត វីដេអូ

-ដឹកជញ្ជូន : ផ្លូវទឹក ផ្លូវគោក [illegible] ចែកចាយទំនិញ

-សាងសង់ ជួសជុល អាគារ [illegible]

-ទេសចរណ៍ : សណ្ឋាគារ ភោជនីយដ្ឋាន មជ្ឈមណ្ឌលកំសាន្ត

-វិនិយោគលើវិស័យកសិកម្ម : ដាំដំណាំ ចិញ្ចឹមសត្វ

-វិនិយោគលើវិស័យឧស្សាហកម្ម : រោងចក្រ សិប្បកម្ម

៦- ចិរវេលា : ៩៩ ឆ្នាំ

ដើម្បីធ្វើប្រតិបត្តិការលើមុខជំនាញនីមួយៗ ក្រុមហ៊ុនត្រូវសុំការអនុញ្ញាតជាមុនពីក្រសួង ឬ ស្ថាប័ន ដែលគ្រប់គ្រងមុខជំនាញទាំងនោះ និងសុំការអនុញ្ញាតបើកទីតាំងទីស្នាក់ការរបស់ក្រុមហ៊ុន ពីអាជ្ញាធរដែនដី ។

អ្នកទទួលខុសត្រូវនៃក្រុមហ៊ុន ត្រូវអនុវត្តសមស្របទៅតាមច្បាប់ជាធរមាន ។

ជ.ទេសរដ្ឋមន្ត្រី

រដ្ឋមន្ត្រីក្រសួងពាណិជ្ជកម្ម

គឹម_ស៊ីថន

<u>ចំលងជូន</u>

- ក្រុមប្រឹក្សាអភិវឌ្ឍន៍កម្ពុជា
-ក្រសួងការងារ និង បណ្តុះបណ្តាលវិជ្ជាជីវៈ
- ក្រសួងសង្គមកិច្ច អតីតយុទ្ធជន និងយុវនីតិសម្បទា
- ក្រសួងសេដ្ឋកិច្ច និងហិរញ្ញវត្ថុ
- ក្រសួងសុខាភិបាល
- ក្រសួងទេសចរណ៍
- ក្រសួងពត៌មាន
- ធនាគារជាតិនៃកម្ពុជា
- ក្រសួងអប់រំយុវជន និងកីឡា
- ក្រសួងវប្បធម៌ និងវិចិត្រសិល្បៈ
- ក្រសួងសាធារណការ និងដឹកជញ្ជូន
- ក្រសួងរៀបចំដែនដី នគរូបនីយកម្ម និងសំណង់
- រដ្ឋលេខាធិការដ្ឋានអាកាសចរស៊ីវិល
- ក្រសួងកសិកម្ម រុក្ខា ប្រមាញ់ និងនេសាទ
- ក្រសួងឧស្សាហកម្ម រ៉ែ និងថាមពល
-អគ្គនាយកដ្ឋានរាជកិច្ច និង សេវាកុំព្យូទ័រ
- សាលាក្រុងភ្នំពេញ
- មន្ទីរពាណិជ្ជកម្មរាជធានីភ្នំពេញ "មុខការ"
- ឯកសារ -កាលប្បវត្តិ

ព្រះរាជាណាចក្រកម្ពុជា
ជាតិ សាសនា ព្រះមហាក្សត្រ
KINGDOM OF CAMBODIA
Nation - Religion - King

ក្រសួងពាណិជ្ជកម្ម
Ministry of Commerce
លេខ ១៦៤៣ ពណ.ឧតក

ភ្នំពេញថ្ងៃទី ២០ ខែកក្កដាឆ្នាំ ២០០៥

ទេសរដ្ឋមន្ត្រី រដ្ឋមន្ត្រីក្រសួងពាណិជ្ជកម្ម

សូមបញ្ជាក់ថា :

ក្រុមហ៊ុនពាណិជ្ជកម្មឯកជនមួយ ត្រូវបានចុះឈ្មោះក្នុងបញ្ជីពាណិជ្ជកម្ម និងទទួលស្គាល់ជានីតិបុគ្គលពេញលក្ខណៈច្បាប់ គិតចាប់ពីកាលបរិច្ឆេទនៃការចុះបញ្ជីនេះតទៅ តាមលក្ខខ័ណ្ឌដូចខាងក្រោម :

១- នាមករណ៍របស់ក្រុមហ៊ុន : **(ខេមបូឌា) ប៊ីហ្សនេស អប់ភើធូនីធី អ៊ិនវេសមេន គ្រុប**
(CAMBODIA) BUSINESS OPPORTUNITY INVESTMENT GROUP Co.,Ltd

អត្តលេខចុះបញ្ជីពាណិជ្ជកម្ម : Co. 7886/05P ចុះថ្ងៃទី ១៨ ខែ កក្កដា ឆ្នាំ ២០០៥

មានទ្រង់ទ្រាយជា : ក្រុមហ៊ុនឯកជនទទួលខុសត្រូវមានកំរិត

២- អភិបាលក្រុមហ៊ុន : លោក LEE SOO HO ប្រធានក្រុមប្រឹក្សាភិបាល
លោក **គួខ មុឡសាវ៉ាដេត** អភិបាល

៣- ដើមទុនក្រុមហ៊ុន : ចំនួន ២០.០០០.០០០ រៀល

៤- ទីស្នាក់ការក្រុមហ៊ុន : ផ្ទះលេខ ២៥៥អឺ២ មហាវិថីម៉ៅសេទុង សង្កាត់ ទន្លេបាសាក់ ខណ្ឌចំការមន រាជធានីភ្នំពេញ ។

៥- កម្មវត្ថុអាជីវកម្ម : -ពាណិជ្ជកម្ម : ទិញ លក់ ផ្លាស់ប្តូរទំនិញ នីហរ័ណ អាហរ័ណទំនិញ គ្រប់ប្រភេទ
-នាំចូលឱសថ សំភារៈបរិក្ខារពេទ្យគ្រប់ប្រភេទ
-ការជួលដាក់ឃ្លាំងនូវផលិតផល ទំនិញគ្រប់ប្រភេទ-ការជួសជុលសំភារៈទំនិញគ្រប់ប្រភេទ
-ទិញ លក់ ជួល បញ្ចាំមូលនិធិពាណិជ្ជកម្ម -ទិញ លក់ ជួល ដីធ្លី ផ្ទះសំបែង
-ប្តូរប្រាក់ ផលិត ទិញ លក់ គ្រឿងអលង្ការ
-មន្ទីរពេទ្យពិគ្រោះព្យាបាលជំងឺ
-បើកសាលារៀន
-សេវាយកកំរៃជើងសារ -ភ្នាក់ងារពាណិជ្ជកម្ម -តំណាងពាណិជ្ជកម្ម
-សេវាពិគ្រោះយោបល់លើផ្នែកហិរញ្ញវត្ថុ ពាណិជ្ជកម្ម
-សេវារកការងារជូនអតិថិជនក្នុងនិងក្រៅប្រទេស
-សេវាផ្សាយពាណិជ្ជកម្ម
-បោះពុម្ពផ្សាយ
-ផលិតខ្សែភាពយន្ត វីដេអូ
-ដឹកជញ្ជូន : ផ្លូវទឹក ផ្លូវគោក ផ្លូវអាកាស -សេវាដឹកជញ្ជូននិងចែកចាយទំនិញ
-សាងសង់ ជួសជុល អាគារស្ពាន ផ្លូវ

-ទេសចរណ៍ : សណ្ឋាគារ ភោជនីយដ្ឋាន មជ្ឈមណ្ឌលកំសាន្ត

-វិនិយោគលើវិស័យកសិកម្ម : ដាំដំណាំ ចិញ្ចឹមសត្វ

-វិនិយោគលើវិស័យឧស្សាហកម្ម : រោងចក្រ សិប្បកម្ម

៦- ចិរវេលា : ៩៩ ឆ្នាំ

ដើម្បីធ្វើប្រតិបត្តិការលើមុខជំនាញនីមួយៗ ក្រុមហ៊ុនត្រូវសុំការអនុញ្ញាតជាមុនពីក្រសួង ឬ ស្ថាប័ន ដែលគ្រប់គ្រងមុខជំនាញទាំងនោះ និងសុំការអនុញ្ញាតបើកទីតាំងទីស្នាក់ការរបស់ក្រុមហ៊ុន ពីអាជ្ញាធរដែនដី ។

អ្នកទទួលខុសត្រូវនៃក្រុមហ៊ុន ត្រូវអនុវត្តសមស្របទៅតាមច្បាប់ជាធរមាន ។/

ជ.ទេសរដ្ឋមន្ត្រី

រដ្ឋមន្ត្រីក្រសួងពាណិជ្ជកម្ម

រដ្ឋលេខាធិការ

ស៊ឹម_ស៊ីថុន

ចំលងជូន

- ក្រុមប្រឹក្សាអភិវឌ្ឍន៍កម្ពុជា
- ក្រសួងការងារ និង បណ្តុះបណ្តាលវិជ្ជាជីវៈ
- ក្រសួងសង្គមកិច្ច អតីតយុទ្ធជន និងយុវនីតិសម្បទា
- ក្រសួងសេដ្ឋកិច្ច និងហិរញ្ញវត្ថុ
- ក្រសួងសុខាភិបាល
- ក្រសួងទេសចរណ៍
- ក្រសួងព័ត៌មាន
- ធនាគារជាតិនៃកម្ពុជា
- ក្រសួងអប់រំយុវជន និង កីឡា
- ក្រសួងវប្បធម៌ និងវិចិត្រសិល្បៈ
- ក្រសួងសាធារណការ និងដឹកជញ្ជូន
- ក្រសួងរៀបចំដែនដី នគរូបនីយកម្ម និងសំណង់
- រដ្ឋលេខាធិការដ្ឋានអាកាសចរស៊ីវិល
- ក្រសួងកសិកម្ម រុក្ខា ប្រម៉ាញ់ និងនេសាទ
- ក្រសួងឧស្សាហកម្ម រ៉ែ និងថាមពល
- អគ្គនាយកដ្ឋានរាជកិច្ច និងសេវាកុំព្យូទ័រ
- សាលាក្រុងភ្នំពេញ
- មន្ទីរពាណិជ្ជកម្មរាជធានីភ្នំពេញ "មុខការ"
- ឯកសារ -កាលប្បវត្តិ

ព្រះរាជាណាចក្រកម្ពុជា
ជាតិ សាសនា ព្រះមហាក្សត្រ
KINGDOM OF CAMBODIA
Nation - Religion - King

ក្រសួងពាណិជ្ជកម្ម
Ministry of Commerce
លេខ ១៦៤៥ ពណ.ឧតក

ភ្នំពេញថ្ងៃទី ២០ ខែកក្កដា ឆ្នាំ ២០០៥

ទេសរដ្ឋមន្ត្រី រដ្ឋមន្ត្រីក្រសួងពាណិជ្ជកម្ម

សូមបញ្ជាក់ថា :

ក្រុមហ៊ុនវិនិយោគទុនឯកជនមួយ ត្រូវបានចុះឈ្មោះក្នុងបញ្ជីពាណិជ្ជកម្ម និងទទួលស្គាល់ជានីតិបុគ្គលពេញលក្ខណៈច្បាប់ គិតចាប់ពីកាលបរិច្ឆេទនៃការចុះបញ្ជីនេះតទៅ តាមលក្ខខណ្ឌដូចខាងក្រោម :

១- នាមករណ៍របស់ក្រុមហ៊ុន : **ប្លូមថែម អ៊ីមប្រូយឌើរី ភីធីអ៊ី អិលធីឌី**
BLOOMTIME EMBROIDERY PTE LTD
អត្តលេខចុះបញ្ជីពាណិជ្ជកម្ម : Inv. 955/05E ចុះថ្ងៃទី ០១ ខែ កក្កដា ឆ្នាំ ២០០៥
មានទ្រង់ទ្រាយជា : ក្រុមហ៊ុនឯកជនទទួលខុសត្រូវមានកំរិត
២- អភិបាលក្រុមហ៊ុន : លោក TAN SWEE HIEN "គតិយជន" ប្រធានក្រុមប្រឹក្សាភិបាល
លោក ANG BOON CHEOW, EDWARD "គតិយជន" អភិបាល
៣- ដើមទុនក្រុមហ៊ុន : ចំនួន ១.០០០.០០០ ដុល្លារអាមេរិក
៤- ទីស្នាក់ការក្រុមហ៊ុន : ផ្លូវចោមចៅ ភូមិត្រពាំងថ្លឹង សង្កាត់ចោមចៅ ខណ្ឌដង្កោ រាជធានីភ្នំពេញ ។
៥- កម្មវត្ថុអាជីវកម្ម : - រោងចក្រកាត់ដេរសំលៀកបំពាក់
៦- ថិរវេលា : ៧០ ឆ្នាំ

ដើម្បីធ្វើប្រតិបត្តិការលើមុខជំនាញនីមួយៗ ក្រុមហ៊ុនត្រូវសុំការអនុញ្ញាតជាមុនពីក្រសួង ឬ ស្ថាប័ន ដែលគ្រប់គ្រងមុខជំនាញទាំងនោះ និងសុំការអនុញ្ញាតបើកទីតាំងទីស្នាក់ការរបស់ក្រុមហ៊ុន ពីអាជ្ញាធរដែនដី ។

អ្នកទទួលខុសត្រូវនៃក្រុមហ៊ុន ត្រូវអនុវត្តសមស្របទៅតាមច្បាប់ជាធរមាន ។

ជ.ទេសរដ្ឋមន្ត្រី
រដ្ឋមន្ត្រីក្រសួងពាណិជ្ជកម្ម
រដ្ឋលេខាធិការ

កឹម_ស៊ីថន

<u>ចំលងជូន</u>

- ក្រុមប្រឹក្សាអភិវឌ្ឍន៍កម្ពុជា
- ក្រសួងសង្គមកិច្ច អតីតយុទ្ធជន និងយុវនីតិសម្បទា
- ក្រសួង ការងារ និង បណ្តុះបណ្តាលវិជ្ជាជីវៈ
- ក្រសួងសេដ្ឋកិច្ច និងហិរញ្ញវត្ថុ-ក្រសួងបរិស្ថាន
- ក្រសួងឧស្សាហកម្ម រ៉ែ និងថាមពល
- អគ្គនាយកដ្ឋានរាជកិច្ច និងសេវាកុំព្យូទ័រ
- សាលាក្រុងភ្នំពេញ-មន្ទីរពាណិជ្ជកម្មរាជធានីភ្នំពេញ "ដើម្បីជូនដំណឹង" "ទុកការ"
- ឯកសារ -កាលប្បវត្តិ

ព្រះរាជាណាចក្រកម្ពុជា
ជាតិ សាសនា ព្រះមហាក្សត្រ
KINGDOM OF CAMBODIA
Nation - Religion - King

ក្រសួងពាណិជ្ជកម្ម
Ministry of Commerce
លេខ ៧៦៩៥ ពណ.នគក

ភ្នំពេញថ្ងៃទី ២១ ខែកក្កដាឆ្នាំ ២០០៥

ទេសរដ្ឋមន្ត្រី រដ្ឋមន្ត្រីក្រសួងពាណិជ្ជកម្ម

សូមបញ្ជាក់ថា :

ក្រុមហ៊ុនពាណិជ្ជកម្មឯកជនមួយ ត្រូវបានចុះឈ្មោះក្នុងបញ្ជីពាណិជ្ជកម្ម និងទទួលស្គាល់ជានីតិបុគ្គលពេញលក្ខណៈច្បាប់ គិតចាប់ពីកាលបរិច្ឆេទនៃការចុះបញ្ជីនេះតទៅ តាមលក្ខខ័ណ្ឌដូចខាងក្រោម :

១- នាមករណ៍របស់ក្រុមហ៊ុន : **កំពត ផត**
KAMPOT PORT Co.,Ltd.

អត្តលេខចុះបញ្ជីពាណិជ្ជកម្ម : Co. 7900/05P ចុះថ្ងៃទី ២០ ខែ កក្កដា ឆ្នាំ ២០០៥

មានទ្រង់ទ្រាយជា : ក្រុមហ៊ុនឯកជនទទួលខុសត្រូវមានកំរិត

២- អភិបាលក្រុមហ៊ុន : លោក **ទិញ ធីរ** ប្រធានក្រុមប្រឹក្សាភិបាល
លោក **លី គៀនសេខ** អភិបាល

៣- ដើមទុនក្រុមហ៊ុន : ចំនួន ២០.០០០.០០០ រៀល

៤- ទីស្នាក់ការក្រុមហ៊ុន : ឃុំកោះតូច ស្រុកកំពត ខេត្តកំពត។

៥- កម្មវត្ថុអាជីវកម្ម : -ពាណិជ្ជកម្ម : ទិញ លក់ ផ្លាស់ប្តូរទំនិញ នីហរ័ណ អាហរ័ណទំនិញ គ្រប់ប្រភេទ
-នាំចូលឱសថ សំភារៈបរិក្ខារពេទ្យគ្រប់ប្រភេទ
-ការជួលដាក់ឃ្លាំងនូវផលិតផល ទំនិញគ្រប់ប្រភេទ-ការជួសជុលសំភារៈទំនិញគ្រប់ប្រភេទ
-ទិញ លក់ ជួល បញ្ចាំមូលនិធិពាណិជ្ជកម្ម -ទិញ លក់ ជួល ដីធ្លី ផ្ទះសំបែង
-ប្តូរប្រាក់ ផលិត ទិញ លក់ គ្រឿងអលង្ការ
-មន្ទីរពេទ្យពិគ្រោះព្យាបាលជំងឺ
-បើកសាលារៀន
-សេវាយកកំរៃជើងសារ -ភ្នាក់ងារពាណិជ្ជកម្ម -តំណាងពាណិជ្ជកម្ម
-សេវាពិគ្រោះយោបល់លើផ្នែកហិរញ្ញវត្ថុ ពាណិជ្ជកម្ម
-សេវារកការងារជូនអតិថិជនធ្វើក្នុងនិងក្រៅប្រទេស
-សេវាផ្សាយពាណិជ្ជកម្ម
-បោះពុម្ពផ្សាយ
-ផលិតខ្សែភាពយន្ត វីដេអូ CD
-ដឹកជញ្ជូន : ផ្លូវទឹក ផ្លូវគោក ផ្លូវអាកាស -សេវាបញ្ជូននិងចែកចាយទំនិញ

-សាងសង់ ជួសជុល អាគារ ស្ពាន ថ្នល់

-ទេសចរណ៍ : សណ្ឋាគារ ភោជនីយដ្ឋាន មជ្ឈមណ្ឌលកំសាន្ត

-វិនិយោគលើវិស័យកសិកម្ម : ដាំដំណាំ ចិញ្ចឹមសត្វ

-វិនិយោគលើវិស័យឧស្សាហកម្ម : រោងចក្រ សិប្បកម្ម

៦- ថិរវេលា : ៩៩ ឆ្នាំ

ដើម្បីធ្វើប្រតិបត្តិការលើមុខជំនាញនីមួយៗ ក្រុមហ៊ុនត្រូវសុំការអនុញ្ញាតជាមុនពីក្រសួង ឬ ស្ថាប័ន ដែលគ្រប់គ្រងមុខជំនាញទាំងនោះ និងសុំការអនុញ្ញាតបើកទីតាំងទីស្នាក់ការរបស់ក្រុមហ៊ុន ពីអាជ្ញាធរដែនដី ។

អ្នកទទួលខុសត្រូវនៃក្រុមហ៊ុន ត្រូវអនុវត្តសមស្របទៅតាមច្បាប់ជាធរមាន ។

ជ. ទេសរដ្ឋមន្ត្រី
រដ្ឋមន្ត្រីក្រសួងពាណិជ្ជកម្ម
រដ្ឋមន្ត្រីស្តីទី

កឹម ស៊ីថុន

<u>ចំលងជូន</u>

- ក្រុមប្រឹក្សាអភិវឌ្ឍន៍កម្ពុជា
- ក្រសួងការងារ និង បណ្តុះបណ្តាលវិជ្ជាជីវៈ
- ក្រសួងសង្គមកិច្ច អតីតយុទ្ធជន និងយុវនីតិសម្បទា
- ក្រសួងសេដ្ឋកិច្ច និងហិរញ្ញវត្ថុ
- ក្រសួងសុខាភិបាល
- ក្រសួងទេសចរណ៍
- ក្រសួងពត៌មាន
- ធនាគារជាតិនៃកម្ពុជា
- ក្រសួងអប់រំយុវជន និង កីឡា
- ក្រសួងវប្បធម៌ និងវិចិត្រសិល្បៈ
- ក្រសួងសាធារណការ និងដឹកជញ្ជូន
- ក្រសួងរៀបចំដែនដី នគរូបនីយកម្ម និងសំណង់
- រដ្ឋលេខាធិការដ្ឋានអាកាសចរស៊ីវិល
- ក្រសួងកសិកម្ម រុក្ខា ប្រមាញ់ និងនេសាទ
- ក្រសួងឧស្សាហកម្ម រ៉ែ និងថាមពល
- អគ្គនាយកដ្ឋានរាជកិច្ច និងសេវាកុំព្យូទ័រ
- សាលាខេត្តកំពត
- មន្ទីរពាណិជ្ជកម្មខេត្តកំពត "មុខការ"
- ឯកសារ -កាលប្បវត្តិ

ព្រះរាជាណាចក្រកម្ពុជា
ជាតិ សាសនា ព្រះមហាក្សត្រ
KINGDOM OF CAMBODIA
Nation - Religion - King

ក្រសួងពាណិជ្ជកម្ម
Ministry of Commerce
លេខ ១៦៥៦ ពណ.ចតក

ភ្នំពេញថ្ងៃទី ២១ ខែកក្កដាឆ្នាំ ២០០៥

ទេសរដ្ឋមន្ត្រី រដ្ឋមន្ត្រីក្រសួងពាណិជ្ជកម្ម

សូមបញ្ជាក់ថា :

ក្រុមហ៊ុនពាណិជ្ជកម្មឯកជនមួយ ត្រូវបានចុះឈ្មោះក្នុងបញ្ជីពាណិជ្ជកម្ម និងទទួលស្គាល់ជានីតិបុគ្គលពេញលក្ខណៈច្បាប់ គិតចាប់ពីកាលបរិច្ឆេទនៃការចុះបញ្ជីនេះតទៅ តាមលក្ខខណ្ឌដូចខាងក្រោម :

១- នាមករណ៍របស់ក្រុមហ៊ុន	: **ហេង ទូច អ៊ីមផត អិចផត**
	HENG TOUCH IMPORT EXPORT Co.,Ltd.
អត្តលេខចុះបញ្ជីពាណិជ្ជកម្ម	: Co. 7904/05P ចុះថ្ងៃទី ២០ ខែ កក្កដា ឆ្នាំ ២០០៥
មានទម្រង់ជា	: ក្រុមហ៊ុនឯកជនទទួលខុសត្រូវមានកំរិត
២- អភិបាលក្រុមហ៊ុន	: លោក **ហេង ទូច** ប្រធានក្រុមប្រឹក្សាភិបាល
	លោកស្រី **សែម ស៊ីណាច** អភិបាល
៣- ដើមទុនក្រុមហ៊ុន	: ចំនួន ២០.០០០.០០០ រៀល
៤- ទីស្នាក់ការក្រុមហ៊ុន	: ផ្ទះលេខ ២២ ផ្លូវលេខ ២៨២ សង្កាត់បឹងកេងកងទី១ ខណ្ឌចំការមន រាជធានីភ្នំពេញ
៥- កម្មវត្ថុអាជីវកម្ម	: -ពាណិជ្ជកម្ម : ទិញ លក់ ផ្លាស់ប្តូរទំនិញ នីហរ័ណ អាហរ័ណទំនិញគ្រប់ប្រភេទ នាំចូលឱសថ សំភារៈបរិក្ខារពេទ្យគ្រប់ប្រភេទ
	-ការជួលដាក់ឃ្លាំងនូវផលិតផល ទំនិញគ្រប់ប្រភេទ-ការជួសជុលសំភារៈ ទំនិញគ្រប់ប្រភេទ
	-ទិញ លក់ ជួល បញ្ចាំមូលនិធិពាណិជ្ជកម្ម-ទិញ លក់ ជួល ដីធ្លី ផ្ទះសំបែង
	-ប្តូរប្រាក់ ផលិត ទិញ លក់ គ្រឿងអលង្ការ
	-មន្ទីរពេទ្យពិគ្រោះព្យាបាលជំងឺ
	-បើកសាលារៀន
	-សេវាយកកំរៃជើងសារ -ភ្នាក់ងារពាណិជ្ជកម្ម -តំណាងពាណិជ្ជកម្ម
	-សេវាពិគ្រោះយោបល់លើផ្នែកហិរញ្ញវត្ថុ ពាណិជ្ជកម្ម
	-សេវារកការងារជូនអតិថិជនធ្វើក្នុងនិងក្រៅប្រទេស
	-សេវាផ្សាយពាណិជ្ជកម្ម
	-បោះពុម្ពផ្សាយ
	-ផលិតខ្សែភាពយន្ត វីដេអូ CD
	-ដឹកជញ្ជូន : ផ្លូវទឹក ផ្លូវគោក ផ្លូវអាកាស -សេវាបញ្ជូន និងបើកបញ្ចេញទំនិញ

-សាងសង់ ជួសជុល អាគារ ស្ពាន ថ្នល់

-ទេសចរណ៍ : សណ្ឋាគារ ភោជនីយដ្ឋាន មជ្ឈមណ្ឌលកំសាន្ត

-វិនិយោគលើវិស័យកសិកម្ម : ដាំដំណាំ ចិញ្ចឹមសត្វ

-វិនិយោគលើវិស័យឧស្សាហកម្ម : រោងចក្រ សិប្បកម្ម

៦- ចិរវេលា : ៩៩ ឆ្នាំ

ដើម្បីធ្វើប្រតិបត្តិការលើមុខជំនាញនីមួយៗ ក្រុមហ៊ុនត្រូវសុំការអនុញ្ញាតជាមុនពីក្រសួង ឬ ស្ថាប័ន ដែលគ្រប់គ្រងមុខជំនាញទាំងនោះ និងសុំការអនុញ្ញាតបើកទីតាំងទីស្នាក់ការរបស់ក្រុមហ៊ុន ពីអាជ្ញាធរដែនដី ។

អ្នកទទួលខុសត្រូវនៃក្រុមហ៊ុន ត្រូវអនុវត្តសមស្របទៅតាមច្បាប់ជាធរមាន ។

ជ.ទេសរដ្ឋមន្ត្រី

រដ្ឋមន្ត្រីក្រសួងពាណិជ្ជកម្ម

គឹម ស៊ីថន

ចំលងជូន

- ក្រុមប្រឹក្សាអភិវឌ្ឍន៍កម្ពុជា
- ក្រសួងសង្គមកិច្ច អតីតយុទ្ធជន និងយុវនីតិសម្បទា
- ក្រសួង ការងារ និង បណ្តុះបណ្តាលវិជ្ជាជីវៈ
- ក្រសួងសេដ្ឋកិច្ច និងហិរញ្ញវត្ថុ
- ក្រសួងសុខាភិបាល
- ក្រសួងទេសចរណ៍
- ក្រសួងពត៌មាន
- ធនាគារជាតិនៃកម្ពុជា
- ក្រសួងអប់រំយុវជន និងកីឡា
- ក្រសួងវប្បធម៌ និងវិចិត្រសិល្បៈ
- ក្រសួងសាធារណការ និងដឹកជញ្ជូន
- ក្រសួងរៀបចំដែនដី នគរូបនីយកម្ម និងសំណង់
- រដ្ឋលេខាធិការដ្ឋានអាកាសចរស៊ីវិល
- ក្រសួងកសិកម្ម រុក្ខា ប្រមាញ់ និងនេសាទ
- ក្រសួងឧស្សាហកម្ម រ៉ែ និងថាមពល
- អគ្គនាយកដ្ឋានរាជកិច្ច និងសេវាកុំព្យូទ័រ
- សាលាក្រុងភ្នំពេញ
- មន្ទីរពាណិជ្ជកម្មរាជធានីភ្នំពេញ "មុខការ"
- ឯកសារ -កាលប្បវត្តិ

ព្រះរាជាណាចក្រកម្ពុជា
ជាតិ សាសនា ព្រះមហាក្សត្រ
KINGDOM OF CAMBODIA
Nation - Religion - King

ក្រសួងពាណិជ្ជកម្ម
Ministry of Commerce
លេខ ១៦៩០៧ ពណ.នគក

ភ្នំពេញថ្ងៃទី ២១ ខែកក្កដាឆ្នាំ ២០០៥

ឯកឧត្តមរដ្ឋមន្ត្រី រដ្ឋមន្ត្រីក្រសួងពាណិជ្ជកម្ម

សូមបញ្ជាក់ថា :

ក្រុមហ៊ុនពាណិជ្ជកម្មឯកជនមួយ ត្រូវបានចុះឈ្មោះក្នុងបញ្ជីពាណិជ្ជកម្ម និងទទួលស្គាល់ជានីតិបុគ្គលពេញលក្ខណៈច្បាប់ គិតចាប់ពីកាលបរិច្ឆេទនៃការចុះបញ្ជីនេះតទៅ តាមលក្ខខ័ណ្ឌដូចខាងក្រោម :

១- នាមករណ៍របស់ក្រុមហ៊ុន : **រតនៈ តូក្យូ**
RATANAK TOKYO Co.,Ltd.

អត្តលេខចុះបញ្ជីពាណិជ្ជកម្ម : Co. 7898 /05P ចុះថ្ងៃទី ១៩ ខែ កក្កដា ឆ្នាំ ២០០៥

មានទ្រង់ទ្រាយជា : ក្រុមហ៊ុនឯកជនទទួលខុសត្រូវមានកំរិត

២- អភិបាលក្រុមហ៊ុន : លោក **ឃុន សារឿន** ប្រធានក្រុមប្រឹក្សាភិបាល
លោកស្រី **ជឿន គុំសុន** អភិបាល

៣- ដើមទុនក្រុមហ៊ុន : ចំនួន ២០.០០០.០០០ រៀល

៤- ទីស្នាក់ការក្រុមហ៊ុន : ផ្ទះលេខ ២ A ក្រុម ១ ផ្លូវលេខ ២៧១ ភូមិ១ មណ្ឌល ១ សង្កាត់បឹងសាឡាង ខណ្ឌទួលគោក រាជធានីភ្នំពេញ

៥- កម្មវត្ថុអាជីវកម្ម : -ពាណិជ្ជកម្ម : ទិញ លក់ ផ្លាស់ប្តូរទំនិញ ទីហរ័ណ អាហរ័ណទំនិញគ្រប់ប្រភេទ នាំចូលឱសថ សំភារៈបរិក្ខារពេទ្យគ្រប់ប្រភេទ
-ការជួលដាក់ឃ្លាំងនូវផលិតផល ទំនិញគ្រប់ប្រភេទ-ការដូសដុលសំភារៈ ទំនិញគ្រប់ប្រភេទ
-ទិញ លក់ ជួល បញ្ចាំមូលនីធិពាណិជ្ជកម្ម-ទិញ លក់ ជួល ដីធ្លី ផ្ទះសំបែង
-ប្តូរប្រាក់ ផលិត ទិញ លក់ គ្រឿងអលង្ការ
-មន្ទីរពេទ្យពិគ្រោះព្យាបាលជំងឺ
-បើកសាលារៀន
-សេវាយកកំរៃជើងសារ -ភ្នាក់ងារពាណិជ្ជកម្ម -តំណាងពាណិជ្ជកម្ម
-សេវាពិគ្រោះយោបល់លើផ្នែកហិរញ្ញវត្ថុ ពាណិជ្ជកម្ម
-សេវារកការងារជូនអតិថិជនធ្វើក្នុងនិងក្រៅប្រទេស
-សេវាផ្សាយពាណិជ្ជកម្ម
-បោះពុម្ពផ្សាយ
-ផលិតខ្សែភាពយន្ត វីដេអូ CD

-ដឹកជញ្ជូន : ផ្លូវទឹក ផ្លូវគោក ផ្លូវអាកាស -សេវាបញ្ជូន និងចែកចាយទំនិញ

-សាងសង់ ជួសជុល អាគារ ស្ពាន ថ្នល់

-ទេសចរណ៍ : សណ្ឋាគារ ភោជនីយដ្ឋាន មជ្ឈមណ្ឌលកំសាន្ត

-វិនិយោគលើវិស័យកសិកម្ម : ដាំដំណាំ ចិញ្ចឹមសត្វ

-វិនិយោគលើវិស័យឧស្សាហកម្ម : រោងចក្រ សិប្បកម្ម

៦- ចិរវេលា : ៩៩ ឆ្នាំ

ដើម្បីធ្វើប្រតិបត្តិការលើមុខជំនាញនីមួយៗ ក្រុមហ៊ុនត្រូវសុំការអនុញ្ញាតជាមុនពីក្រសួង ឬ ស្ថាប័ន ដែលគ្រប់គ្រងមុខជំនាញទាំងនោះ និងសុំការអនុញ្ញាតបើកទីតាំងទីស្នាក់ការរបស់ក្រុមហ៊ុន ពីអាជ្ញាធរដែនដី ។

អ្នកទទួលខុសត្រូវនៃក្រុមហ៊ុន ត្រូវអនុវត្តសមស្របទៅតាមច្បាប់ជាធរមាន ។

ជ.ទេសរដ្ឋមន្ត្រី

រដ្ឋមន្ត្រីក្រសួងពាណិជ្ជកម្ម

រដ្ឋមន្ត្រីស្តីទី

គឹម_ស៊ីថន

ចំលងជូន

- ក្រុមប្រឹក្សាអភិវឌ្ឍន៍កម្ពុជា
- ក្រសួងសង្គមកិច្ច អតីតយុទ្ធជន និងយុវនីតិសម្បទា
- ក្រសួង ការងារ និង បណ្តុះបណ្តាលវិជ្ជាជីវៈ
- ក្រសួងសេដ្ឋកិច្ច និងហិរញ្ញវត្ថុ
- ក្រសួងសុខាភិបាល
- ក្រសួងទេសចរណ៍
- ក្រសួងពត៌មាន
- ធនាគារជាតិនៃកម្ពុជា
- ក្រសួងអប់រំយុវជន និងកីឡា
- ក្រសួងវប្បធម៌ និងវិចិត្រសិល្បៈ
- ក្រសួងសាធារណការ និងដឹកជញ្ជូន
- ក្រសួងរៀបចំដែនដី នគរូបនីយកម្ម និងសំណង់
- រដ្ឋលេខាធិការដ្ឋានអាកាសចរស៊ីវិល
- ក្រសួងកសិកម្ម រុក្ខា ប្រម៉ាញ់ និងនេសាទ
- ក្រសួងឧស្សាហកម្ម រ៉ែ និងថាមពល
- អគ្គនាយកដ្ឋានរាជកិច្ច និងសេវាកុំព្យូទ័រ
- សាលាក្រុងភ្នំពេញ
- មន្ទីរពាណិជ្ជកម្មរាជធានីភ្នំពេញ "មុខការ"
- ឯកសារ -កាលប្បវត្តិ

ក្រសួងពាណិជ្ជកម្ម
Ministry of Commerce
លេខ ១៦៥៤ ពណ.នតក

ព្រះរាជាណាចក្រកម្ពុជា
ជាតិ សាសនា ព្រះមហាក្សត្រ
KINGDOM OF CAMBODIA
Nation - Religion - King

ភ្នំពេញថ្ងៃទី ២១ ខែកក្កដា ឆ្នាំ ២០០៥

សេចក្តីសម្រេច រដ្ឋមន្ត្រីក្រសួងពាណិជ្ជកម្ម

សូមបញ្ជាក់ថា :

ក្រុមហ៊ុនពាណិជ្ជកម្មឯកជនមួយ ត្រូវបានចុះឈ្មោះក្នុងបញ្ជីពាណិជ្ជកម្ម និងទទួលស្គាល់ជានីតិបុគ្គលពេញលក្ខណៈច្បាប់ គិតចាប់ពីកាលបរិច្ឆេទនៃការចុះបញ្ជីនេះតទៅ តាមលក្ខខ័ណ្ឌដូចខាងក្រោម :

១- នាមករណ៍របស់ក្រុមហ៊ុន : **អិម អេស អិន មេឌា សឺវីស ណេតវើក**

MSN Media Services Network Co.,Ltd.

អត្តលេខចុះបញ្ជីពាណិជ្ជកម្ម : Co. 7905/05P ចុះថ្ងៃទី ២០ ខែ កក្កដា ឆ្នាំ ២០០៥

មានទ្រង់ទ្រាយជា : សហគ្រាសឯកបុគ្គលទទួលខុសត្រូវមានកំរិត

២- អភិបាលក្រុមហ៊ុន : លោក **សួន សុខេន**

៣- ដើមទុនក្រុមហ៊ុន : ចំនួន ២០.០០០.០០០ រៀល

៤- ទីស្នាក់ការក្រុមហ៊ុន : ផ្ទះលេខ ១ CEo ផ្លូវលេខ ២៤០ សង្កាត់ជ័យជំនះ ខណ្ឌដូនពេញ រាជធានីភ្នំពេញ

៥- កម្មវត្ថុអាជីវកម្ម :
-សេវាផ្សាយពាណិជ្ជកម្ម
-ពាណិជ្ជកម្ម : ទិញ លក់ ផ្លាស់ប្តូរទំនិញ នីហរ័ណ អាហរ័ណទំនិញគ្រប់ប្រភេទ នាំចូលឱសថ សំភារៈបរិក្ខារពេទ្យគ្រប់ប្រភេទ
-ការដូលដាក់ឃ្លាំងនូវផលិតផល ទំនិញគ្រប់ប្រភេទ-ការដូសដុលសំភារៈ ទំនិញគ្រប់ប្រភេទ
-សេវាយកកំរៃជើងសារ -ភ្នាក់ងារពាណិជ្ជកម្ម -តំណាងពាណិជ្ជកម្ម
-បោះពុម្ពផ្សាយ
-ទិញ លក់ ជួល បញ្ចាំមូលនីធិពាណិជ្ជកម្ម-ទិញ លក់ ជួល ដីធ្លី ផ្ទះសំបែង
-ប្តូរប្រាក់ ផលិត ទិញ លក់ គ្រឿងអលង្ការ
-មន្ទីរពេទ្យពិគ្រោះព្យាបាលជំងឺ
-បើកសាលារៀន
-សេវាពិគ្រោះយោបល់លើផ្នែកហិរញ្ញវត្ថុ ពាណិជ្ជកម្ម
-សេវារកការងារជូនអតិថិជនធ្វើក្នុងនិងក្រៅប្រទេស
-ផលិតខ្សែភាពយន្ត វីដេអូ CD
-ដឹកជញ្ជូន : ផ្លូវទឹក ផ្លូវគោក ផ្លូវអាកាស -សេវាបញ្ញើ និងចែកចាយទំនិញ
-សាងសង់ ជួសជុល អាគារ ស្ពាន ថ្នល់

-ទេសចរណ៍ : សណ្ឋាគារ ភោជនីយដ្ឋាន មជ្ឈមណ្ឌលកំសាន្ត
-វិនិយោគលើវិស័យកសិកម្ម : ដាំដំណាំ ចិញ្ចឹមសត្វ
-វិនិយោគលើវិស័យឧស្សាហកម្ម : រោងចក្រ សិប្បកម្ម

៦- ចិរវេលា : ៩៩ ឆ្នាំ

ដើម្បីធ្វើប្រតិបត្តិការលើមុខជំនាញនីមួយៗ ក្រុមហ៊ុនត្រូវសុំការអនុញ្ញាតជាមុនពីក្រសួង ឬ ស្ថាប័ន ដែលគ្រប់គ្រងមុខជំនាញទាំងនោះ និងសុំការអនុញ្ញាតបើកទីតាំងទីស្នាក់ការរបស់ក្រុមហ៊ុន ពីអាជ្ញាធរដែនដី ។

អ្នកទទួលខុសត្រូវនៃក្រុមហ៊ុន ត្រូវអនុវត្តសមស្របទៅតាមច្បាប់ជាធរមាន ។/

ជ.ទេសរដ្ឋមន្ត្រី

រដ្ឋមន្ត្រីក្រសួងពាណិជ្ជកម្ម

រដ្ឋមន្ត្រីស្តីទី

គឹម_ស៊ីថន

ចំលងជូន

- ក្រុមប្រឹក្សាអភិវឌ្ឍន៍កម្ពុជា
- ក្រសួងសង្គមកិច្ច អតីតយុទ្ធជន និងយុវនីតិសម្បទា
- ក្រសួង ការងារ និង បណ្តុះបណ្តាលវិជ្ជាជីវៈ
- ក្រសួងសេដ្ឋកិច្ច និងហិរញ្ញវត្ថុ
- ក្រសួងសុខាភិបាល
- ក្រសួងទេសចរណ៍
- ក្រសួងពត៌មាន
- ធនាគារជាតិនៃកម្ពុជា
- ក្រសួងអប់រំយុវជន និងកីឡា
- ក្រសួងវប្បធម៌ និងវិចិត្រសិល្បៈ
- ក្រសួងសាធារណការ និងដឹកជញ្ជូន
- ក្រសួងរៀបចំដែនដី នគរូបនីយកម្ម និងសំណង់
- រដ្ឋលេខាធិការដ្ឋានអាកាសចរស៊ីវិល
- ក្រសួងកសិកម្ម រុក្ខា ប្រមាញ់ និងនេសាទ
- ក្រសួងឧស្សាហកម្ម រ៉ែ និងថាមពល
- អគ្គនាយកដ្ឋានរាជកិច្ច និងសេវាកុំព្យូទ័រ
- សាលាក្រុងភ្នំពេញ
- មន្ទីរពាណិជ្ជកម្មរាជធានីភ្នំពេញ "មុខការ"
- ឯកសារ -កាលប្បវត្តិ

ព្រះរាជាណាចក្រកម្ពុជា
ជាតិ សាសនា ព្រះមហាក្សត្រ
KINGDOM OF CAMBODIA
Nation - Religion - King

ក្រសួងពាណិជ្ជកម្ម
Ministry of Commerce
លេខ ១៦៩៩ ពណ.នគក

ភ្នំពេញថ្ងៃទី ២១ . ខែ កក្កដា ឆ្នាំ ២០០៥

ទេសរដ្ឋមន្ត្រី រដ្ឋមន្ត្រីក្រសួងពាណិជ្ជកម្ម

សូមបញ្ជាក់ថា :

ក្រុមហ៊ុនពាណិជ្ជកម្មឯកជនមួយ ត្រូវបានចុះឈ្មោះក្នុងបញ្ជីពាណិជ្ជកម្ម និងទទួលស្គាល់ជានីតិបុគ្គលពេញលក្ខណៈច្បាប់ គិតចាប់ពីកាលបរិច្ឆេទនៃការចុះបញ្ជីនេះតទៅ តាមលក្ខខ័ណ្ឌដូចខាងក្រោម :

១- នាមករណ៍របស់ក្រុមហ៊ុន : **ឌី សុខ សាន្ត**

(អាហរ័ណ នីហរ័ណ និង ដឹកជញ្ជូន)

DY SOK SAN Co.,Ltd.

(IMPORT EXPORT AND TRANSPORT)

អត្តលេខចុះបញ្ជីពាណិជ្ជកម្ម : Co. 7899/05P ចុះថ្ងៃទី ២០ ខែ កក្កដា ឆ្នាំ ២០០៥

មានទ្រង់ទ្រាយជា : ក្រុមហ៊ុនឯកជនទទួលខុសត្រូវមានកំរិត

២- អភិបាលក្រុមហ៊ុន :
- លោក **ឡេង ឌី** ប្រធានក្រុមប្រឹក្សាភិបាល
- លោក **សុខ នៅ** អភិបាល
- លោក **អៀន យឿន** អភិបាល

៣- ដើមទុនក្រុមហ៊ុន : ចំនួន ២០.០០០.០០០ រៀល

៤- ទីស្នាក់ការក្រុមហ៊ុន : ក្រុមទី ១ ភូមិទី ៤ ឃុំកំពង់លួង ស្រុកក្រគរ ខេត្តពោធិសាត់ ។

៥- កម្មវត្ថុអាជីវកម្ម :
-ពាណិជ្ជកម្ម : ទិញ លក់ ផ្លាស់ប្តូរទំនិញ នីហរ័ណ អាហរ័ណទំនិញ គ្រប់ប្រភេទ
-នាំចូលឱសថ សំភារៈបរិក្ខារពេទ្យគ្រប់ប្រភេទ
-ការជួលដាក់ឃ្លាំងនូវផលិតផល ទំនិញគ្រប់ប្រភេទ-ការជួសជុលសំភារៈទំនិញគ្រប់ប្រភេទ
-ទិញ លក់ ជួល បញ្ចាំមូលនិធិពាណិជ្ជកម្ម -ទិញ លក់ ជួល ដីធ្លី ផ្ទះសំបែង
-ប្តូរប្រាក់ ផលិត ទិញ លក់ គ្រឿងអលង្ការ
-មន្ទីរពេទ្យពិគ្រោះព្យាបាលជំងឺ
-បើកសាលារៀន
-សេវាយកកំរៃជើងសារ -ភ្នាក់ងារពាណិជ្ជកម្ម -តំណាងពាណិជ្ជកម្ម
-សេវាពិគ្រោះយោបល់លើផែនការវិនិយោគពាណិជ្ជកម្ម
-សេវារកកន្លែងជូនអតិថិជនធ្វើការនៅក្រៅប្រទេស
-សេវាផ្សាយពាណិជ្ជកម្ម

-បោះពុម្ពផ្សាយ
-ផលិតខ្សែភាពយន្ត វីដេអូ CD
-ដឹកជញ្ជូន : ផ្លូវទឹក ផ្លូវគោក ផ្លូវអាកាស -សេវាបញ្ជូននិងចែកចាយទំនិញ
-សាងសង់ ផ្លូវថ្នល់ អាគារ ស្ពាន ថ្នល់
-ទេសចរណ៍ : សណ្ឋាគារ ភោជនីយដ្ឋាន មជ្ឈមណ្ឌលកំសាន្ត
-វិនិយោគលើវិស័យកសិកម្ម : ដាំដំណាំ ចិញ្ចឹមសត្វ
-វិនិយោគលើវិស័យឧស្សាហកម្ម : រោងចក្រ សិប្បកម្ម

៦- ថិរវេលា : ៩៩ ឆ្នាំ

ដើម្បីធ្វើប្រតិបត្តិការលើមុខជំនាញនីមួយៗ ក្រុមហ៊ុនត្រូវសុំការអនុញ្ញាតជាមុនពីក្រសួង ឬ ស្ថាប័ន ដែលគ្រប់គ្រងមុខជំនាញទាំងនោះ និងសុំការអនុញ្ញាតបើកទីតាំងទីស្នាក់ការរបស់ក្រុមហ៊ុន ពីអាជ្ញាធរដែនដី ។

អ្នកទទួលខុសត្រូវនៃក្រុមហ៊ុន ត្រូវអនុវត្តសមស្របទៅតាមច្បាប់ជាធរមាន ។/

ជ. រដ្ឋមន្ត្រី
រដ្ឋមន្ត្រីក្រសួងពាណិជ្ជកម្ម
រដ្ឋមន្ត្រីស្តីទី

គឹម_ស៊ីថន

ចំលងជូន

- ក្រុមប្រឹក្សាអភិវឌ្ឍន៍កម្ពុជា
-ក្រសួងការងារ និង បណ្តុះបណ្តាលវិជ្ជាជីវៈ
- ក្រសួងសង្គមកិច្ច អតីតយុទ្ធជន និងយុវនីតិសម្បទា
- ក្រសួងសេដ្ឋកិច្ច និងហិរញ្ញវត្ថុ
- ក្រសួងសុខាភិបាល
- ក្រសួងទេសចរណ៍
- ក្រសួងពត៌មាន
- ធនាគារជាតិនៃកម្ពុជា
- ក្រសួងអប់រំយុវជន និង កីឡា
- ក្រសួងវប្បធម៌ និងវិចិត្រសិល្បៈ
- ក្រសួងសាធារណការ និងដឹកជញ្ជូន
- ក្រសួងរៀបចំដែនដី នគរូបនីយកម្ម និងសំណង់
- រដ្ឋលេខាធិការដ្ឋានអាកាសចរស៊ីវិល
- ក្រសួងកសិកម្ម រុក្ខា ប្រមាញ់ និងនេសាទ
- ក្រសួងឧស្សាហកម្ម រ៉ែ និងថាមពល
- អគ្គនាយកដ្ឋានរាជកិច្ច និងសេវាកុំព្យូទ័រ
- សាលាខេត្តពោធិសាត់
- មន្ទីរពាណិជ្ជកម្មខេត្តពោធិសាត់ "មុខការ"
- ឯកសារ -កាលប្បវត្តិ

ព្រះរាជាណាចក្រកម្ពុជា
ជាតិ សាសនា ព្រះមហាក្សត្រ
KINGDOM OF CAMBODIA
Nation - Religion - King

ក្រសួងពាណិជ្ជកម្ម
Ministry of Commerce
លេខ ១៧០០ ពណ.នគក

ភ្នំពេញថ្ងៃទី ២២ ខែ កក្កដា ឆ្នាំ ២០០៥

ទេសរដ្ឋមន្ត្រី រដ្ឋមន្ត្រីក្រសួងពាណិជ្ជកម្ម

សូមបញ្ជាក់ថា :

ក្រុមហ៊ុនពាណិជ្ជកម្មឯកជនមួយ ត្រូវបានចុះឈ្មោះក្នុងបញ្ជីពាណិជ្ជកម្ម និងទទួលស្គាល់ជានីតិបុគ្គលពេញលក្ខណៈច្បាប់ គិតចាប់ពីកាលបរិច្ឆេទនៃការចុះបញ្ជីនេះតទៅ តាមលក្ខខ័ណ្ឌដូចខាងក្រោម :

១- នាមករណ៍របស់ក្រុមហ៊ុន : **ស៊ុន លាន អ៊ិមផត អិចផត**

SHUN LIAN IMPORT EXPORT Co., Ltd.

អត្តលេខចុះបញ្ជីពាណិជ្ជកម្ម : Co. 2495/05E ចុះថ្ងៃទី ១៨ ខែ កក្កដា ឆ្នាំ ២០០៥

មានទ្រង់ទ្រាយជា : ក្រុមហ៊ុនឯកជនទទួលខុសត្រូវមានកំរិត

២- អភិបាលក្រុមហ៊ុន : លោក VINOD KUMAR THAPAR ប្រធានក្រុមប្រឹក្សាភិបាល
លោក **ឃីម តារា** អភិបាល

៣- ដើមទុនក្រុមហ៊ុន : ចំនួន ២០.០០០.០០០ រៀល

៤- ទីស្នាក់ការក្រុមហ៊ុន : ផ្ទះលេខ ៩ E1 ផ្លូវលេខ ២១៧ សង្កាត់ ផ្សារថ្មីទី២ ខណ្ឌ ដូនពេញ រាជធានីភ្នំពេញ ។

៥- កម្មវត្ថុអាជីវកម្ម :
-ពាណិជ្ជកម្ម : ទិញ លក់ ផ្លាស់ប្តូរទំនិញ នីហរ័ណ អាហរ័ណទំនិញគ្រប់ប្រភេទ នាំចូល ឱសថ សំភារៈបរិក្ខារពេទ្យគ្រប់ប្រភេទ
-ការដូលដាក់ឃ្លាំងនូវផលិតផល ទំនិញគ្រប់ប្រភេទ -ការដូសដុលសំភារៈ ទំនិញគ្រប់ប្រភេទ
-ប្តូរប្រាក់ ផលិត ទិញ លក់ គ្រឿងអលង្ការ
-មន្ទីរពេទ្យពិគ្រោះព្យាបាលជំងឺ
-បើកសាលារៀន
-សេវាយកកំរៃជើងសារ -ភ្នាក់ងារពាណិជ្ជកម្ម -តំណាងពាណិជ្ជកម្ម
-សេវាពិគ្រោះយោបល់លើផ្នែកហិរញ្ញវត្ថុ ពាណិជ្ជកម្ម
-សេវារកការងារជូនអតិថិជនធ្វើក្នុងនិងក្រៅប្រទេស
-សេវាផ្សាយពាណិជ្ជកម្ម
-បោះពុម្ពផ្សាយ
-ផលិតខ្សែភាពយន្ត វីដេអូ CD
-ដឹកជញ្ជូន : ផ្លូវទឹក ផ្លូវគោក ផ្លូវអាកាស -សេវាបញ្ជូន និង[illegible]

-សាងសង់ ជួសជុល អាគារ ស្ពាន ថ្នល់

-ទេសចរណ៍ : សណ្ឋាគារ ភោជនីយដ្ឋាន មជ្ឈមណ្ឌលកំសាន្ត

-វិនិយោគលើវិស័យកសិកម្ម : ដាំដំណាំ ចិញ្ចឹមសត្វ

-វិនិយោគលើវិស័យឧស្សាហកម្ម : រោងចក្រ សិប្បកម្ម

៦- ថិរវេលា : ៩៩ ឆ្នាំ

ដើម្បីធ្វើប្រតិបត្តិការលើមុខជំនាញនីមួយៗ ក្រុមហ៊ុនត្រូវសុំការអនុញ្ញាតជាមុនពីក្រសួង ឬ ស្ថាប័ន ដែលគ្រប់គ្រងមុខជំនាញទាំងនោះ និងសុំការអនុញ្ញាតបើកទីតាំងទីស្នាក់ការរបស់ក្រុមហ៊ុន ពីអាជ្ញាធរដែនដី ។

អ្នកទទួលខុសត្រូវនៃក្រុមហ៊ុន ត្រូវអនុវត្តសមស្របទៅតាមច្បាប់ជាធរមាន ។

ជ. ទេសរដ្ឋមន្ត្រី

រដ្ឋលេខាធិការក្រសួងពាណិជ្ជកម្ម

គីម_ស៊ីថន

<u>ចំលងជូន</u>

- ក្រុមប្រឹក្សាអភិវឌ្ឍន៍កម្ពុជា
- ក្រសួងការងារ និងបណ្តុះបណ្តាលវិជ្ជាជីវៈ
- ក្រសួងសង្គមកិច្ច អតីតយុទ្ធជន និងយុវនីតិសម្បទា
- ក្រសួងសេដ្ឋកិច្ច និងហិរញ្ញវត្ថុ
- ក្រសួងសុខាភិបាល
- ក្រសួងទេសចរណ៍
- ក្រសួងពត៌មាន
- ក្រសួងអប់រំយុវជន និងកីឡា
- ក្រសួងវប្បធម៌ និងវិចិត្រសិល្បៈ
- ក្រសួងសាធារណការ និងដឹកជញ្ជូន
- ក្រសួងរៀបចំដែនដី នគរូបនីយកម្ម និងសំណង់
- ក្រសួងកសិកម្ម រុក្ខា ប្រមាញ់ និងនេសាទ
- ក្រសួងឧស្សាហកម្ម រ៉ែ និងថាមពល
- ធនាគារជាតិនៃកម្ពុជា
- រដ្ឋលេខាធិការដ្ឋានអាកាសចរស៊ីវិល
- អគ្គនាយកដ្ឋានរាជកិច្ច និងសេវាកុំព្យូទ័រ
- សាលាក្រុងភ្នំពេញ
- មន្ទីរពាណិជ្ជកម្មរាជធានីភ្នំពេញ "មុខការ"
- ឯកសារ -កាលប្បវត្តិ

ព្រះរាជាណាចក្រកម្ពុជា
ជាតិ សាសនា ព្រះមហាក្សត្រ
KINGDOM OF CAMBODIA
Nation - Religion - King

ក្រសួងពាណិជ្ជកម្ម
Ministry of Commerce
លេខ ១៧៧០២ ពណ.នគក

ភ្នំពេញថ្ងៃទី ២២ ខែកក្កដា ឆ្នាំ ២០០៥

ទេសរដ្ឋមន្ត្រី រដ្ឋមន្ត្រីក្រសួងពាណិជ្ជកម្ម

សូមបញ្ជាក់ថា :

ក្រុមហ៊ុនពាណិជ្ជកម្មឯកជនមួយ ត្រូវបានចុះឈ្មោះក្នុងបញ្ជីពាណិជ្ជកម្ម និងទទួលស្គាល់ជានីតិបុគ្គលពេញលក្ខណៈច្បាប់ គិតចាប់ពីកាលបរិច្ឆេទនៃការចុះបញ្ជីនេះតទៅ តាមលក្ខខ័ណ្ឌដូចខាងក្រោម :

១- នាមករណ៍របស់ក្រុមហ៊ុន : **(ខេមបូឌា) ត្រាវែល ម៉ុលធី សឺវីស អ៊ិនធើណេសិនណល**
(CAMBODIA) TRAVEL MULTI SERVICES INTERNATIONAL Co.,Ltd.

អត្តលេខចុះបញ្ជីពាណិជ្ជកម្ម : Co. 7879 /05P ចុះថ្ងៃទី ១៤ ខែ កក្កដា ឆ្នាំ ២០០៥

មានទ្រង់ទ្រាយជា : ក្រុមហ៊ុនឯកជនទទួលខុសត្រូវមានកំរិត

២- អភិបាលក្រុមហ៊ុន : លោកស្រី **ទីន ណាន** ប្រធានក្រុមប្រឹក្សាភិបាល
លោក **មួន ចាន់ថុល** អភិបាល

៣- ដើមទុនក្រុមហ៊ុន : ចំនួន ២០.០០០.០០០ រៀល

៤- ទីស្នាក់ការក្រុមហ៊ុន : ផ្ទះលេខ ២៤ ផ្លូវលេខ ៥៦២ សង្កាត់បឹងកក់ទី១ ខណ្ឌទួលគោក រាជធានីភ្នំពេញ ។

៥- កម្មវត្ថុអាជីវកម្ម : -ពាណិជ្ជកម្ម : ទិញ លក់ ផ្លាស់ប្តូរទំនិញ នីហរ័ណ អាហរ័ណទំនិញ
-ការផ្គូលដាក់ឃ្លាំងនូវផលិតផល ទំនិញគ្រប់ប្រភេទ-ការជួសជុលសំភារៈ ទំនិញគ្រប់ប្រភេទ
-ទិញ លក់ ជួល បញ្ចាំមូលនីធិពាណិជ្ជកម្ម-ទិញ លក់ ជួល ដីធ្លី ផ្ទះសំបែង
-ប្តូរប្រាក់ ផលិត ទិញ លក់ គ្រឿងអលង្ការ
-សេវាយកកំរៃជើងសារ -ភ្នាក់ងារពាណិជ្ជកម្ម -តំណាងពាណិជ្ជកម្ម
-សេវាពិគ្រោះយោបល់លើផ្នែកហិរញ្ញវត្ថុ ពាណិជ្ជកម្ម
-សេវាផ្សាយពាណិជ្ជកម្ម
-បោះពុម្ពផ្សាយ
-ដឹកជញ្ជូន : ផ្លូវទឹក ផ្លូវគោក ផ្លូវអាកាស -សេវាបញ្ជូន និងចែកចាយទំនិញ
-សាងសង់ ជួសជុល អាគារ ស្ពាន ថ្នល់
-ទេសចរណ៍ : សណ្ឋាគារ ភោជនីយដ្ឋាន មជ្ឈមណ្ឌលកំសាន្ត
-វិនិយោគលើវិស័យកសិកម្ម : ដាំដុះ ចិញ្ចឹមសត្វ
-វិនិយោគលើវិស័យឧស្សាហកម្ម : រោងចក្រ សិប្បកម្ម

៦- ចិរវេលា :

ដើម្បីធ្វើប្រតិបត្តិការលើមុខជំនាញនីមួយៗ ក្រុមហ៊ុនត្រូវសុំការអនុញ្ញាតជាមុនពីក្រសួង ឬ ស្ថាប័ន ដែលគ្រប់គ្រងមុខជំនាញទាំងនោះ និងសុំការអនុញ្ញាតបើកទីតាំងទីស្នាក់ការរបស់ក្រុមហ៊ុន ពីអាជ្ញាធរដែនដី ។

អ្នកទទួលខុសត្រូវនៃក្រុមហ៊ុន ត្រូវអនុវត្តសមស្របទៅតាមច្បាប់ជាធរមាន ។/

ជ.ទេសរដ្ឋមន្ត្រី

រដ្ឋមន្ត្រីក្រសួងពាណិជ្ជកម្ម

គឹម_ស៊ីថន

ចំលងជូន

- ក្រុមប្រឹក្សាអភិវឌ្ឍន៍កម្ពុជា
- ក្រសួងសង្គមកិច្ច អតីតយុទ្ធជន និងយុវនីតិសម្បទា
- ក្រសួង ការងារ និង បណ្តុះបណ្តាលវិជ្ជាជីវៈ
- ក្រសួងសេដ្ឋកិច្ច និងហិរញ្ញវត្ថុ
- ក្រសួងសុខាភិបាល
- ក្រសួងទេសចរណ៍
- ក្រសួងពត៌មាន
- ធនាគារជាតិនៃកម្ពុជា
- ក្រសួងសាធារណការ និងដឹកជញ្ជូន
- ក្រសួងរៀបចំដែនដី នគរូបនីយកម្ម និងសំណង់
- រដ្ឋលេខាធិការដ្ឋានអាកាសចរស៊ីវិល
- ក្រសួងកសិកម្ម រុក្ខា ប្រម៉ាញ់ និងនេសាទ
- ក្រសួងឧស្សាហកម្ម រ៉ែ និងថាមពល
- អគ្គនាយកដ្ឋានរាជកិច្ច និងសេវាកុំព្យូទ័រ
- សាលាក្រុងភ្នំពេញ
- មន្ទីរពាណិជ្ជកម្មរាជធានី ភ្នំពេញ "មុខការ"
- ឯកសារ -កាលប្បវត្តិ

ព្រះរាជាណាចក្រកម្ពុជា
ជាតិ សាសនា ព្រះមហាក្សត្រ
KINGDOM OF CAMBODIA
Nation - Religion - King

ក្រសួងពាណិជ្ជកម្ម
Ministry of Commerce
លេខ ១៧០៤ ពណ.នគក

ភ្នំពេញថ្ងៃទី ២៥ ខែកក្កដា ឆ្នាំ ២០០៥

សេចក្ដីប្រកាស រដ្ឋមន្ត្រីក្រសួងពាណិជ្ជកម្ម

សូមបញ្ជាក់ថា :

ក្រុមហ៊ុនពាណិជ្ជកម្មឯកជនមួយ ត្រូវបានចុះឈ្មោះក្នុងបញ្ជីពាណិជ្ជកម្ម និងទទួលស្គាល់ជានីតិបុគ្គលពេញលក្ខណៈច្បាប់ គិតចាប់ពីកាលបរិច្ឆេទនៃការចុះបញ្ជីនេះតទៅ តាមលក្ខខ័ណ្ឌដូចខាងក្រោម :

១- នាមករណ៍របស់ក្រុមហ៊ុន : **គូម៉ុត**

KOMOTH Co., Ltd.

អត្តលេខចុះបញ្ជីពាណិជ្ជកម្ម : **Co. 7864/05P** ចុះថ្ងៃទី ០៦ ខែ កក្កដា ឆ្នាំ ២០០៥

មានទ្រង់ទ្រាយជា : ក្រុមហ៊ុនឯកជនទទួលខុសត្រូវមានកំរិត

២- អភិបាលក្រុមហ៊ុន : លោក **មុំ ចាន់គូម៉ុត** ប្រធានក្រុមប្រឹក្សាភិបាល

កញ្ញា **អ៊ឹម បូរ៉ានី** អភិបាល

៣- ដើមទុនក្រុមហ៊ុន : ចំនួន ២០.០០០.០០០ រៀល

៤- ទីស្នាក់ការក្រុមហ៊ុន : ផ្ទះលេខ១៦០ ផ្លូវសុធារស សង្កាត់ទន្លេបាសាក់ ខណ្ឌចំការមន រាជធានីភ្នំពេញ

៥- កម្មវត្ថុអាជីវកម្ម : -ពាណិជ្ជកម្ម : ទិញ លក់ ផ្លាស់ប្តូរទំនិញ នីហរ័ណ អាហរ័ណទំនិញគ្រប់ប្រភេទ នាំចូល ឱសថ សំភារៈបរិក្ខារពេទ្យគ្រប់ប្រភេទ

-ការជួលដាក់ឃ្លាំងនូវផលិតផល ទំនិញគ្រប់ប្រភេទ-ការជួសជុលសំភារៈ ទំនិញគ្រប់ប្រភេទ

-ទិញ លក់ ជួល បញ្ចាំមូលនិធិពាណិជ្ជកម្ម -ទិញ លក់ ជួល ដីធ្លី ផ្ទះសំបែង

-មន្ទីរពេទ្យពិគ្រោះព្យាបាលជំងឺ

-បើកសាលារៀន

-សេវាយកកំរៃជើងសារ -ភ្នាក់ងារពាណិជ្ជកម្ម -តំណាងពាណិជ្ជកម្ម

-សេវាពិគ្រោះយោបល់លើផ្នែកហិរញ្ញវត្ថុ ពាណិជ្ជកម្ម

-សេវាផ្សាយពាណិជ្ជកម្ម

-សេវាបោះពុម្ពផ្សាយ

-ដឹកជញ្ជូន : ផ្លូវទឹក ផ្លូវគោក ផ្លូវអាកាស សេវាដឹកជញ្ជូនទំនិញ និងចែកចាយទំនិញ

-សាងសង់ ជួសជុល អាគារ ស្ពាន ថ្នល់

-ទេសចរណ៍ : សណ្ឋាគារ ភោជនីយដ្ឋាន មជ្ឈមណ្ឌលកំសាន្ត

-វិនិយោគលើវិស័យកសិកម្ម : ដាំដំណាំ ចិញ្ចឹមសត្វ

-វិនិយោគលើវិស័យឧស្សាហកម្ម : រោងចក្រ សិប្បកម្ម

៦- ចិរវេលា : ៩៩ ឆ្នាំ

ដើម្បីធ្វើប្រតិបត្តិការលើមុខជំនាញនីមួយៗ ក្រុមហ៊ុនត្រូវសុំការអនុញ្ញាតជាមុនពីក្រសួង ឬ ស្ថាប័ន ដែលគ្រប់គ្រងមុខជំនាញទាំងនោះ និងសុំការអនុញ្ញាតបើកទីតាំងទីស្នាក់ការរបស់ក្រុមហ៊ុន ពីអាជ្ញាធរដែនដី ។

អ្នកទទួលខុសត្រូវនៃក្រុមហ៊ុន ត្រូវអនុវត្តសមស្របទៅតាមច្បាប់ជាធរមាន ។

ជ.ទេសរដ្ឋមន្ត្រី

រដ្ឋមន្ត្រីក្រសួងពាណិជ្ជកម្ម

[illegible]

<u>ចំលងជូន</u>

- ក្រុមប្រឹក្សាអភិវឌ្ឍន៍កម្ពុជា
- ក្រសួងសង្គមកិច្ច អតីតយុទ្ធជន និងយុវនីតិសម្បទា
- ក្រសួង ការងារ និង បណ្តុះបណ្តាលវិជ្ជាជីវៈ
- ក្រសួងសេដ្ឋកិច្ច និងហិរញ្ញវត្ថុ
- ក្រសួងសុខាភិបាល
- ក្រសួងទេសចរណ៍
- ក្រសួងពត៌មាន
- ធនាគារជាតិនៃកម្ពុជា
- ក្រសួងអប់រំយុវជន និងកីឡា
- ក្រសួងវប្បធម៌ និងវិចិត្រសិល្បៈ
- ក្រសួងសាធារណការ និងដឹកជញ្ជូន
- ក្រសួងរៀបចំដែនដី នគរូបនីយកម្ម និងសំណង់
- រដ្ឋលេខាធិការដ្ឋានអាកាសចរស៊ីវិល
- ក្រសួងកសិកម្ម រុក្ខា ប្រម៉ាញ់ និងនេសាទ
- ក្រសួងឧស្សាហកម្ម រ៉ែ និងថាមពល
- អគ្គនាយកដ្ឋានរាជកិច្ច និងសេវាកុំព្យូទ័រ
- សាលាក្រុងភ្នំពេញ
- មន្ទីរពាណិជ្ជកម្មរាជធានី ភ្នំពេញ "មុខការ"
- ឯកសារ -កាលប្បវត្តិ

ព្រះរាជាណាចក្រកម្ពុជា
ជាតិ សាសនា ព្រះមហាក្សត្រ
KINGDOM OF CAMBODIA
Nation - Religion - King

ក្រសួងពាណិជ្ជកម្ម
Ministry of Commerce
លេខ ១៧០៩ ពណ.ឧតក

ភ្នំពេញថ្ងៃទី ២៦ ខែកក្កដា ឆ្នាំ ២០០៥

ទេសរដ្ឋមន្ត្រី រដ្ឋមន្ត្រីក្រសួងពាណិជ្ជកម្ម

សូមបញ្ជាក់ថា :

ក្រុមហ៊ុនពាណិជ្ជកម្មឯកជនមួយ ត្រូវបានចុះឈ្មោះក្នុងបញ្ជីពាណិជ្ជកម្ម និងទទួលស្គាល់ជានីតិបុគ្គលពេញលក្ខណៈច្បាប់ គិតចាប់ពីកាលបរិច្ឆេទនៃការចុះបញ្ជីនេះតទៅ តាមលក្ខខ័ណ្ឌដូចខាងក្រោម :

១- នាមករណ៍របស់ក្រុមហ៊ុន : **ខាមេន អាត**
CAMEN art Co.,Ltd.

អត្តលេខចុះបញ្ជីពាណិជ្ជកម្ម : Co. 7906/05P ចុះថ្ងៃទី ២១ ខែ កក្កដា ឆ្នាំ ២០០៥

មានទ្រង់ទ្រាយជា : ក្រុមហ៊ុនឯកជនទទួលខុសត្រូវមានកំរិត

២- អភិបាលក្រុមហ៊ុន :
លោកស្រី **ឈី សុធី** ប្រធានក្រុមប្រឹក្សាភិបាល
លោក **អាន ម៉ុនថា** អភិបាល
លោក **ម៉ៀន សុធី** អភិបាល

៣- ដើមទុនក្រុមហ៊ុន : ចំនួន ២០.០០០.០០០ រៀល

៤- ទីស្នាក់ការក្រុមហ៊ុន : ផ្ទះលេខ ៩២ ផ្លូវលេខ ៣៦៩ ភូមិកណ្តាល សង្កាត់ច្បារអំពៅទី២ ខណ្ឌមានជ័យ រាជធានីភ្នំពេញ

៥- កម្មវត្ថុអាជីវកម្ម :
-សាងសង់ ជួសជុល អាគារ ស្ពាន ថ្នល់ - សិក្សាគំរោងប្លង់ និងគូរប្លង់គ្រប់ប្រភេទ
-ពាណិជ្ជកម្ម : ទិញ លក់ ផ្លាស់ប្តូរទំនិញ នីហរ័ណ អាហរ័ណទំនិញគ្រប់ប្រភេទ នាំចូលឱសថ សំភារៈបរិក្ខារពេទ្យគ្រប់ប្រភេទ
-ការជួលដាក់ឃ្លាំងនូវផលិតផល ទំនិញគ្រប់ប្រភេទ-ការជួសជុលសំភារៈ ទំនិញគ្រប់ប្រភេទ
-ទិញ លក់ ជួល បញ្ចាំមូលនីធិពាណិជ្ជកម្ម-ទិញ លក់ ជួល ដីធ្លី ផ្ទះសំបែង
-ប្តូរប្រាក់ ផលិត ទិញ លក់ គ្រឿងអលង្ការ
-មន្ទីរពេទ្យពិគ្រោះព្យាបាលជំងឺ
-បើកសាលារៀន
-សេវាយកកំរៃជើងសារ -ភ្នាក់ងារពាណិជ្ជកម្ម -តំណាងពាណិជ្ជកម្ម
-សេវាពិគ្រោះយោបល់ផ្នែកហិរញ្ញវត្ថុពាណិជ្ជកម្ម
-សេវារកការងារជូនពលករនិងនិយោជិតក្នុងនិងក្រៅប្រទេស
-សេវាផ្សាយពាណិជ្ជកម្ម

-បោះពុម្ពផ្សាយ

-ផលិតខ្សែភាពយន្ត វីដេអូ CD

-ដឹកជញ្ជូន : ផ្លូវទឹក ផ្លូវគោក ផ្លូវអាកាស -សេវាបញ្ជូន និងចែកចាយទំនិញ

-ទេសចរណ៍ : សណ្ឋាគារ ភោជនីយដ្ឋាន មជ្ឈមណ្ឌលកំសាន្ត

-វិនិយោគលើវិស័យកសិកម្ម : ដាំដំណាំ ចិញ្ចឹមសត្វ

-វិនិយោគលើវិស័យឧស្សាហកម្ម : រោងចក្រ សិប្បកម្ម

៦- ថិរវេលា : ៩៩ ឆ្នាំ

ដើម្បីធ្វើប្រតិបត្តិការលើមុខជំនាញនីមួយៗ ក្រុមហ៊ុនត្រូវសុំការអនុញ្ញាតជាមុនពីក្រសួង ឬ ស្ថាប័ន ដែលគ្រប់គ្រងមុខជំនាញទាំងនោះ និងសុំការអនុញ្ញាតបើកទីតាំងទីស្នាក់ការរបស់ក្រុមហ៊ុន ពីអាជ្ញាធរដែនដី ។

អ្នកទទួលខុសត្រូវនៃក្រុមហ៊ុន ត្រូវអនុវត្តសមស្របទៅតាមច្បាប់ជាធរមាន ។

ជ. ទេសរដ្ឋមន្ត្រី រដ្ឋមន្ត្រីក្រសួងពាណិជ្ជកម្ម

រដ្ឋលេខាធិការ

គឹម ស៊ីថន

<u>ចំលងជូន</u>

- ក្រុមប្រឹក្សាអភិវឌ្ឍន៍កម្ពុជា
- ក្រសួងសង្គមកិច្ច អតីតយុទ្ធជន និងយុវនីតិសម្បទា
- ក្រសួង ការងារ និង បណ្តុះបណ្តាលវិជ្ជាជីវៈ
- ក្រសួងសេដ្ឋកិច្ច និងហិរញ្ញវត្ថុ
- ក្រសួងសុខាភិបាល
- ក្រសួងទេសចរណ៍
- ក្រសួងពត៌មាន
- ធនាគារជាតិនៃកម្ពុជា
- ក្រសួងអប់រំយុវជន និងកីឡា
- ក្រសួងវប្បធម៌ និងវិចិត្រសិល្បៈ
- ក្រសួងសាធារណការ និងដឹកជញ្ជូន
- ក្រសួងរៀបចំដែនដី នគរូបនីយកម្ម និងសំណង់
- រដ្ឋលេខាធិការដ្ឋានអាកាសចរស៊ីវិល
- ក្រសួងកសិកម្ម រុក្ខា ប្រម៉ាញ់ និងនេសាទ
- ក្រសួងឧស្សាហកម្ម រ៉ែ និងថាមពល
- អគ្គនាយកដ្ឋានរាជកិច្ច និងសេវាកុំព្យូទ័រ
- សាលាក្រុងភ្នំពេញ
- មន្ទីរពាណិជ្ជកម្មរាជធានីភ្នំពេញ "មុខការ"
- ឯកសារ -កាលប្បវត្តិ

ព្រះរាជាណាចក្រកម្ពុជា
ជាតិ សាសនា ព្រះមហាក្សត្រ
KINGDOM OF CAMBODIA
Nation - Religion - King

ក្រសួងពាណិជ្ជកម្ម
Ministry of Commerce

លេខ ១៧១០ ពណ.ឧតក

ភ្នំពេញថ្ងៃទី ២៦ ខែ កក្កដា ឆ្នាំ ២០០៥

ទេសរដ្ឋមន្ត្រី រដ្ឋមន្ត្រីក្រសួងពាណិជ្ជកម្ម

សូមបញ្ជាក់ថា :

ក្រុមហ៊ុនពាណិជ្ជកម្មឯកជនមួយ ត្រូវបានចុះឈ្មោះក្នុងបញ្ជីពាណិជ្ជកម្ម និងទទួលស្គាល់ជានីតិបុគ្គលពេញលក្ខណៈច្បាប់ គិតចាប់ពីកាលបរិច្ឆេទនៃការចុះបញ្ជីនេះតទៅ តាមលក្ខខ័ណ្ឌដូចខាងក្រោម :

១- នាមករណ៍របស់ក្រុមហ៊ុន	:	**មេគង្គ ឃ្យូស៊ី** **MEKONG Qc Co.,Ltd.**
អត្តលេខចុះបញ្ជីពាណិជ្ជកម្ម	:	**Co. 7901 /05P** ចុះថ្ងៃទី ២០ ខែ កក្កដា ឆ្នាំ ២០០៥
មានទម្រង់ទ្រាយជា	:	ក្រុមហ៊ុនឯកជនទទួលខុសត្រូវមានកំរិត
២- អភិបាលក្រុមហ៊ុន	:	លោក MARTIN ROBERT ADRIEN LOUIS DESAUTELS ប្រធានក្រុមប្រឹក្សាភិបាល លោក **ឌុន គុសល** " តតីយជន " អភិបាល
៣- ដើមទុនក្រុមហ៊ុន	:	ចំនួន ២០.០០០.០០០ រៀល
៤- ទីស្នាក់ការក្រុមហ៊ុន	:	ផ្ទះលេខ ២៧១ E3 ផ្លូវលេខ១៤៨ សង្កាត់ផ្សារកណ្ដាលទី១ ខណ្ឌដូនពេញ រាជធានីភ្នំពេញ
៥- កម្មវត្ថុអាជីវកម្ម	:	-ទិញ លក់ ជួល ផលិត សេវាយកកំរៃជើងសារ ដឹកជញ្ជូន និងសេវាផ្សេងៗទៀត ទាក់ទងនឹងអចលនទ្រព្យ -ប្រតិបត្តិការផ្នែក សណ្ឋាគារ ភោជនីយដ្ឋាន រមណីយដ្ឋាន មជ្ឈមណ្ឌលកំសាន្ត និងសកម្មភាពផ្សេងៗទៀតដែលទាក់ទងនឹងផ្នែកទេសចរណ៍
៦- ថិរវេលា	:	៩៩ ឆ្នាំ

ដើម្បីធ្វើប្រតិបត្តិការលើមុខជំនាញនីមួយៗ ក្រុមហ៊ុនត្រូវសុំការអនុញ្ញាតជាមុនពីក្រសួង ឬ ស្ថាប័ន ដែលគ្រប់គ្រងមុខជំនាញទាំងនោះ និងសុំការអនុញ្ញាតបើកទីតាំងទីស្នាក់ការរបស់ក្រុមហ៊ុន ពីអាជ្ញាធរដែនដី ។

អ្នកទទួលខុសត្រូវនៃក្រុមហ៊ុន ត្រូវអនុវត្តសមស្របទៅតាមច្បាប់ជាធរមាន ។

ជ.ទេសរដ្ឋមន្ត្រី
រដ្ឋមន្ត្រីក្រសួងពាណិជ្ជកម្ម
រដ្ឋលេខាធិការ

គឹម_ស៊ីថន

ចំលងជូន

- ក្រសួងសង្គមកិច្ច អតីតយុទ្ធជន និងយុវនីតិសម្បទា
- ក្រសួង ការងារ និង បណ្ដុះបណ្ដាលវិជ្ជាជីវៈ
- ក្រសួងសេដ្ឋកិច្ច និងហិរញ្ញវត្ថុ-ក្រសួងទេសចរណ៍
- ក្រសួងសាធារណការ និងដឹកជញ្ជូន
- អគ្គនាយកដ្ឋានរាជកិច្ច និងសេវាកុំព្យូទ័រ
- សាលាក្រុងភ្នំពេញ -មន្ទីរពាណិជ្ជកម្មរាជធានីភ្នំពេញ "មុខការ"
- ឯកសារ -កាលប្បវត្តិ

ព្រះរាជាណាចក្រកម្ពុជា
ជាតិ សាសនា ព្រះមហាក្សត្រ
KINGDOM OF CAMBODIA
Nation - Religion - King

ក្រសួងពាណិជ្ជកម្ម
Ministry of Commerce
លេខ ១៧៦១ ពណ.នគក

ភ្នំពេញថ្ងៃទី ២៦ ខែកក្កដា ឆ្នាំ ២០០៥

ទេសរដ្ឋមន្ត្រី រដ្ឋមន្ត្រីក្រសួងពាណិជ្ជកម្ម

សូមបញ្ជាក់ថា ៖

ក្រុមហ៊ុនពាណិជ្ជកម្មឯកជនមួយ ត្រូវបានចុះឈ្មោះក្នុងបញ្ជីពាណិជ្ជកម្ម និងទទួលស្គាល់ជានីតិបុគ្គលពេញលក្ខណៈច្បាប់ គិតចាប់ពីកាលបរិច្ឆេទនៃការចុះបញ្ជីនេះតទៅ តាមលក្ខខ័ណ្ឌដូចខាងក្រោម ៖

១- នាមករណ៍របស់ក្រុមហ៊ុន	: **ដុងណានយ៉ា អ៊ិនធើណេសិនណល គ្រុប** **DONGNANYA INTERNATIONAL GROUP Co.,Ltd.**
អត្តលេខចុះបញ្ជីពាណិជ្ជកម្ម	: Co. 2501/05E ចុះថ្ងៃទី ២១ ខែ កក្កដា ឆ្នាំ ២០០៥
មានទម្រង់ជា	: ក្រុមហ៊ុនឯកជនទទួលខុសត្រូវមានកំរិត
២- អភិបាលក្រុមហ៊ុន	: លោក **LIN HANZHI** ប្រធានក្រុមប្រឹក្សាភិបាល លោក **LIU YANNAN** អភិបាល
៣- ដើមទុនក្រុមហ៊ុន	: ចំនួន ២០.០០០.០០០ រៀល
៤- ទីស្នាក់ការក្រុមហ៊ុន	: លេខ ៦៣៨ ផ្លូវជាតិលេខ២ សង្កាត់ ចាក់អង្រែក្រោម ខណ្ឌមានជ័យ រាជធានីភ្នំពេញ។
៥- កម្មវត្ថុអាជីវកម្ម	: -វិនិយោគលើវិស័យឧស្សាហកម្ម : រោងចក្រ សិប្បកម្ម -ពិសេសផលិតស្រា -ពាណិជ្ជកម្ម : ទិញ លក់ ដូរសប្តូរទំនិញ នីហរ័ណ អាហរ័ណទំនិញ គ្រប់ប្រភេទ -នាំចូលឱសថ សំភារៈបរិក្ខារពេទ្យគ្រប់ប្រភេទ -ការជួលដាក់ឃ្លាំងនូវផលិតផល ទំនិញគ្រប់ប្រភេទ-ការជួសជុលសំភារៈទំនិញគ្រប់ប្រភេទ -ប្តូរប្រាក់ ផលិត ទិញ លក់ គ្រឿងអលង្ការ -មន្ទីរពេទ្យពិគ្រោះព្យាបាលជំងឺ -បើកសាលារៀន -សេវាយកកំរៃជើងសារ -ភ្នាក់ងារពាណិជ្ជកម្ម -តំណាងពាណិជ្ជកម្ម -សេវាពិគ្រោះយោបល់លើផ្នែកហិរញ្ញវត្ថុ ពាណិជ្ជកម្ម -សេវារកការងារជូនអតិថិជនធ្វើក្នុងនិងក្រៅប្រទេស -សេវាផ្សាយពាណិជ្ជកម្ម -បោះពុម្ពផ្សាយ -ផលិតខ្សែភាពយន្ត វីដេអូ -ដឹកជញ្ជូន : ផ្លូវទឹក ផ្លូវគោក ផ្លូវអាកាស សេវាបញ្ជូនឆ្លងចែកចាយទំនិញ -សាងសង់ ជួសជុល អាគារ ស្ពាន ផ្លូវ

-ទេសចរណ៍ : សណ្ឋាគារ ភោជនីយដ្ឋាន មជ្ឈមណ្ឌលកំសាន្ត

-វិនិយោគលើវិស័យកសិកម្ម : ដាំដំណាំ ចិញ្ចឹមសត្វ

៦- ចិរវេលា : ៩៩ ឆ្នាំ

ដើម្បីធ្វើប្រតិបត្តិការលើមុខជំនាញនីមួយៗ ក្រុមហ៊ុនត្រូវសុំការអនុញ្ញាតជាមុនពីក្រសួង ឬ ស្ថាប័ន ដែលគ្រប់គ្រងមុខជំនាញទាំងនោះ និងសុំការអនុញ្ញាតបើកទីតាំងទីស្នាក់ការរបស់ក្រុមហ៊ុន ពីអាជ្ញាធរដែនដី ។

អ្នកទទួលខុសត្រូវនៃក្រុមហ៊ុន ត្រូវអនុវត្តសមស្របទៅតាមច្បាប់ជាធរមាន ។

ជ. ទេសរដ្ឋមន្ត្រី

រដ្ឋមន្ត្រីក្រសួងពាណិជ្ជកម្ម

រដ្ឋលេខាធិការ

គឹម_ស៊ីថន

<u>ចំលងជូន</u>

- ក្រុមប្រឹក្សាអភិវឌ្ឍន៍កម្ពុជា
- ក្រសួងការងារ និង បណ្តុះបណ្តាលវិជ្ជាជីវៈ
- ក្រសួងសង្គមកិច្ច អតីតយុទ្ធជន និងយុវនីតិសម្បទា
- ក្រសួងសេដ្ឋកិច្ច និងហិរញ្ញវត្ថុ
- ក្រសួងសុខាភិបាល
- ក្រសួងទេសចរណ៍
- ក្រសួងពត៌មាន
- ធនាគារជាតិនៃកម្ពុជា
- ក្រសួងអប់រំយុវជន និង កីឡា
- ក្រសួងវប្បធម៌ និងវិចិត្រសិល្បៈ
- ក្រសួងសាធារណការ និងដឹកជញ្ជូន
- ក្រសួងរៀបចំដែនដី នគរូបនីយកម្ម និងសំណង់
- រដ្ឋលេខាធិការដ្ឋានអាកាសចរស៊ីវិល
- ក្រសួងកសិកម្ម រុក្ខា ប្រម៉ាញ់ និងនេសាទ
- ក្រសួងឧស្សាហកម្ម រ៉ែ និងថាមពល
- អគ្គនាយកដ្ឋានរាជកិច្ច និងសេវាកុំព្យូទ័រ
- សាលាក្រុងភ្នំពេញ
- មន្ទីរពាណិជ្ជកម្មរាជធានីភ្នំពេញ "មុខការ"
- ឯកសារ -កាលប្បវត្តិ

ព្រះរាជាណាចក្រកម្ពុជា
ជាតិ សាសនា ព្រះមហាក្សត្រ
KINGDOM OF CAMBODIA
Nation - Religion - King

ក្រសួងពាណិជ្ជកម្ម
Ministry of Commerce
លេខ ១៧១២ ពណ.នគក

ភ្នំពេញថ្ងៃទី ២៦ ខែកក្កដា ឆ្នាំ ២០០៥

ទេសរដ្ឋមន្ត្រី រដ្ឋមន្ត្រីក្រសួងពាណិជ្ជកម្ម

សូមបញ្ជាក់ថា :

ក្រុមហ៊ុនពាណិជ្ជកម្មឯកជនមួយ ត្រូវបានចុះឈ្មោះក្នុងបញ្ជីពាណិជ្ជកម្ម និងទទួលស្គាល់ជានីតិបុគ្គលពេញលក្ខណៈច្បាប់ គិតចាប់ពីកាលបរិច្ឆេទនៃការចុះបញ្ជីនេះតទៅ តាមលក្ខខ័ណ្ឌដូចខាងក្រោម :

១- នាមករណ៍របស់ក្រុមហ៊ុន : **ឥណទានពលរដ្ឋរុងរឿង អិលធីឌី**
INTEAN POALROATH RONGROEURNG LTD.

អត្តលេខចុះបញ្ជីពាណិជ្ជកម្ម : Co. 7896/05P ចុះថ្ងៃទី ១៩ ខែ កក្កដា ឆ្នាំ ២០០៥

មានទ្រង់ទ្រាយជា : ក្រុមហ៊ុនឯកជនទទួលខុសត្រូវមានកំរិត

២- អភិបាលក្រុមហ៊ុន :

លោក	**គួ ពុយ**		ប្រធានក្រុមប្រឹក្សាភិបាល
លោកស្រី	**ហៅ ស៊ីមន**		អភិបាល
លោកស្រី	**ទេព គិរម្យ**	" តតិយជន "	អភិបាល
លោកស្រី	**ឈន សាខន**	" តតិយជន "	អភិបាល
លោក	**ហ៊ិត ម៉ុនសុខ**	" តតិយជន "	អភិបាល
លោក	**អ៊ឹុង ចណ្ណាម៉ៅ**	" តតិយជន "	អភិបាល
លោក	**គីត រិន**	" តតិយជន "	អភិបាល

៣- ដើមទុនក្រុមហ៊ុន : ចំនួន ៥០០.០០០ ដុល្លារអាមេរិក

៤- ទីស្នាក់ការក្រុមហ៊ុន : ផ្ទះលេខ១០៨ ផ្លូវសហពន្ធ័រុស្សី សង្កាត់ទឹកល្អក់ទី១ ខណ្ឌទួលគោក រាជធានីភ្នំពេញ

៥- កម្មវត្ថុអាជីវកម្ម :
-ប្រតិបត្តិការសកម្មភាពមីក្រូហិរញ្ញវត្ថុ តាមរយៈការផ្តល់សេវាឥណទាននិងការសន្សំប្រាក់
-ខ្ចី និង ប្រមូលប្រាក់ នៅពេលក្រុមហ៊ុនយល់ថាសមស្រប
-ផ្តល់សេវាផ្សេងៗទៀត ដែលមានលក្ខណៈពាក់ពន្ធ័ទៅនឹងអាជីវកម្ម របស់ខ្លួន ជាពិសេសការធ្វើប្រតិបត្តិការផ្ទេរប្រាក់ណាដែលធនាគារជាតិនៃកម្ពុជា អនុញ្ញាតអោយដោយស្របច្បាប់

៦- ថិរវេលា : ៩៩ ឆ្នាំ

ដើម្បីធ្វើប្រតិបត្តិការលើមុខជំនាញនីមួយៗ ក្រុមហ៊ុនត្រូវសុំការអនុញ្ញាតជាមុនពីក្រសួង ឬ ស្ថាប័ន ដែលគ្រប់គ្រងមុខជំនាញទាំងនោះ និងសុំការអនុញ្ញាតបើកទីតាំងទីស្នាក់ការរបស់ក្រុមហ៊ុន ពីអាជ្ញាធរដែនដី ។

អ្នកទទួលខុសត្រូវនៃក្រុមហ៊ុន ត្រូវអនុវត្តសមស្របទៅតាមច្បាប់ជាធរមាន ។

ជ. ទេសរដ្ឋមន្ត្រី
រដ្ឋមន្ត្រីក្រសួងពាណិជ្ជកម្ម
រដ្ឋលេខាធិការ

គឹម_ស៊ីថន

<u>ចំលងជូន</u>

- ក្រុមប្រឹក្សាអភិវឌ្ឍន៍កម្ពុជា
- ក្រសួងសង្គមកិច្ច អតីតយុទ្ធជន និងយុវនីតិសម្បទា
- ក្រសួង ការងារ និង បណ្តុះបណ្តាលវិជ្ជាជីវៈ
- ក្រសួងសេដ្ឋកិច្ច និងហិរញ្ញវត្ថុ
- ធនាគារជាតិនៃកម្ពុជា
- អគ្គនាយកដ្ឋានរាជកិច្ច និងសេវាកុំព្យូទ័រ
- សាលាក្រុងភ្នំពេញ
- មន្ទីរពាណិជ្ជកម្មរាជធានី ភ្នំពេញ "មុខការ"
- ឯកសារ -កាលប្បវត្តិ